



Essunga kommun

Bygg- och miljönämnden

Area Förklaring

Fastighetsarea

Den area som fastigheten har.
Mäts inom gränserna på fastigheten (tomten).

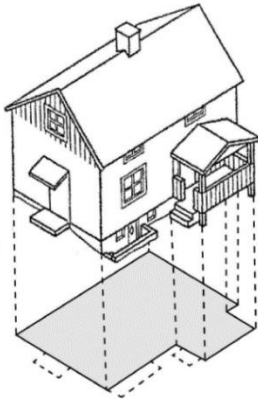

Byggnadsarea

Area som en byggnad upptar på marken, inklusive utkragande byggnadsdelar som väsentligt påverkar användbarheten av underliggande mark. (Även t.ex. carport ingår i byggnadsarean).

Befintlig byggnadsarea är arean på byggnaden innan tillbyggnad.

Tillkommande byggnadsarea är den yta som byggs till.

Berörd byggnadsarea är den yta som berörs av ändringen. Om delar av ett rum ändras ska hela rummet inräknas.

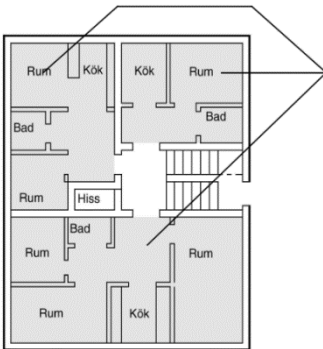

Bostadsarea (Boarea)

Bostadsarean är utrymmen ovan mark inrättade för boende, begränsad av omslutande väggars insida eller annan för mätvärdhet angiven begränsning. Det är summan av bostadsarean i byggnadens lägenhet som skall anges. För specialbostäder anges enbart summan av arean i de enskilda lägenheterna.

Nyttillkommen bostadsarea avses den bostadsarea som byggs till.

Bruttoarea

Area av mätvärda delar av våningsplan, begränsad av omslutande byggnadsdelars utsida eller annan för mätvärdhet angiven begränsning.

Tillkommande bruttoarea avses bruttoarean i den tillbyggda delen.

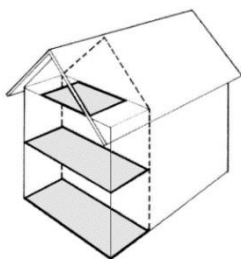
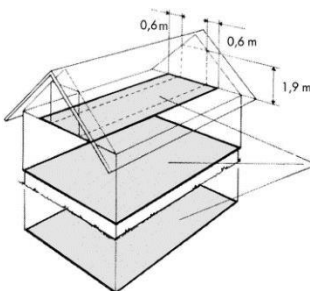

POSTADRESS	BESÖKSADRESS	TELEFON VÄXEL	E-POST	HEMSIDA
Essunga kommun 465 82 NOSSEBRO	Sturegatan 4 NOSSEBRO	0512-570 00	plan-bygg@essunga.se	www.essunga.se