

**FÖRKLARINGAR**

Alla mått anges i millimeter

**FÖRESKRIFTER**

 Del av byggnaden som ska rivras

**HÄNVISNINGAR**

Se rambeskrivning

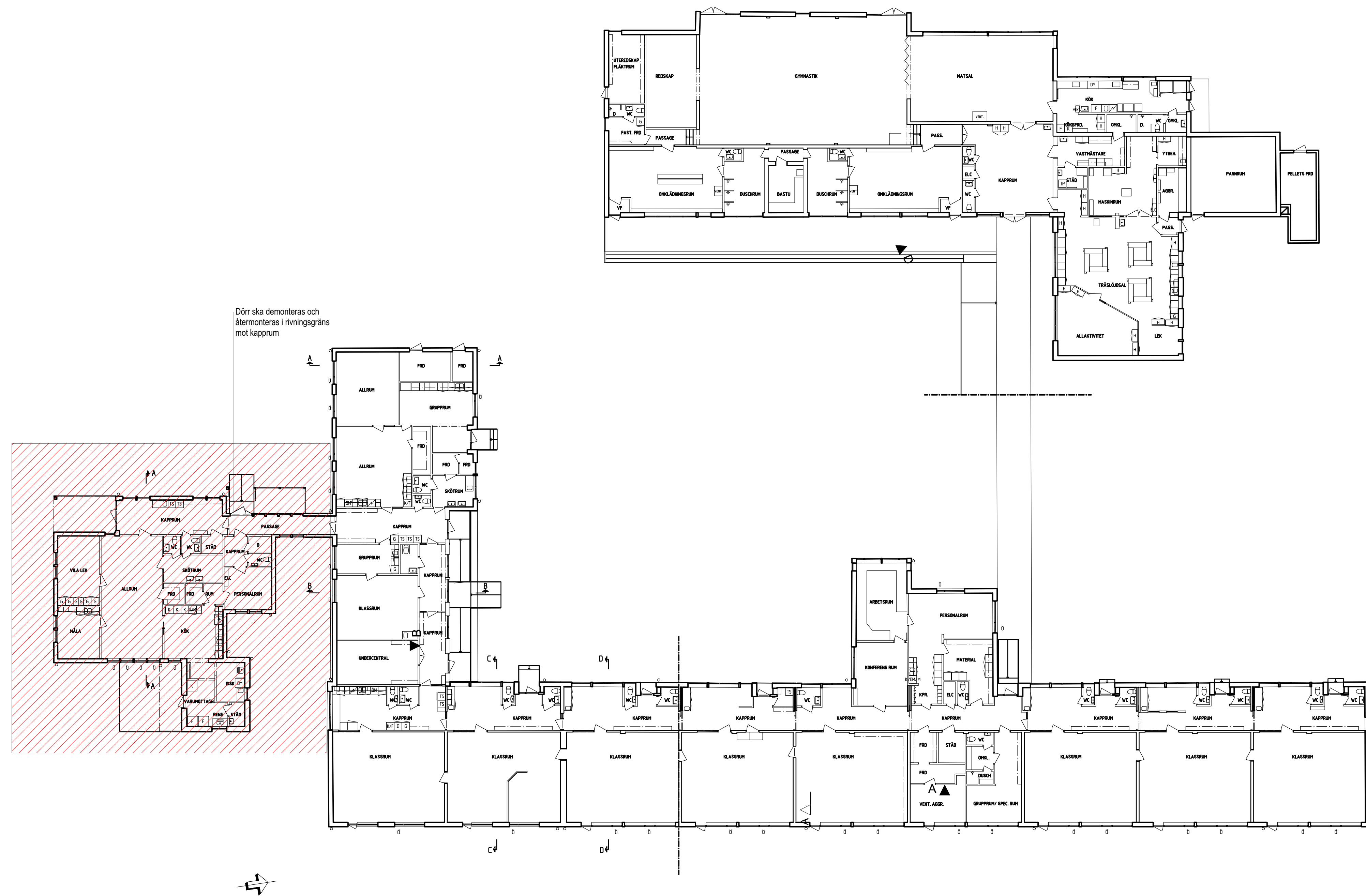

Dörr ska demonteras och återmonteras i rivningsgräns mot kapprum

BET	ANT	ÄNDRINGEN AVSER	DATUM	SIGN
-----	-----	-----------------	-------	------

**FÖRFRÅGNINGSUNDERLAG**

**JONSLUNDS SKOLA**

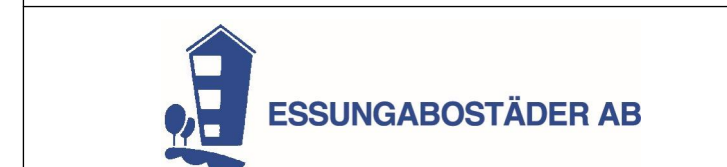

ORIENTERINGSGIFUR:

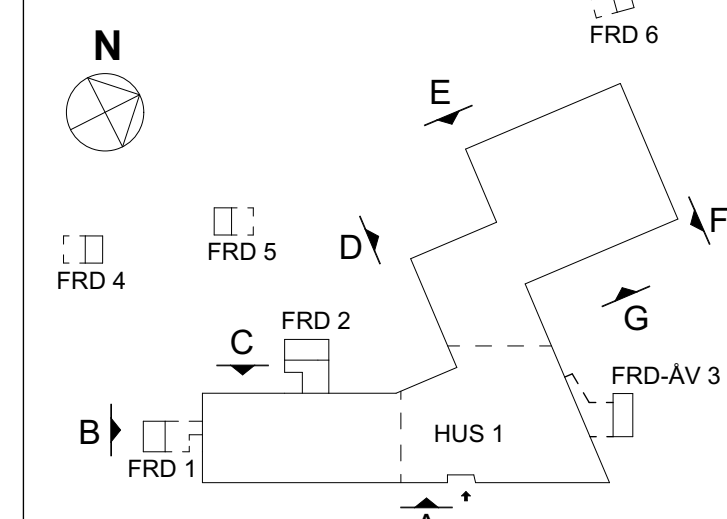

<input checked="" type="checkbox"/>	A	D OFFICE arkitekter ab	031-333 66 70
<input type="checkbox"/>	K	HBK	031-724 54 28
<input type="checkbox"/>	V	Vcon	031-69 68 60
<input type="checkbox"/>	E	Vinnergi	010-102 44 00
<input type="checkbox"/>	M	Advicse ab	073-23 29 911
<input type="checkbox"/>	BR	FSD	031-756 86 00
<input type="checkbox"/>	AKI	Norconsult	010-141 80 00
<input type="checkbox"/>	W	-	-
<input type="checkbox"/>	SK	Liljewall Arkitekter ab	010-205 10 80
<input type="checkbox"/>	C	D OFFICE arkitekter ab	031-333 66 70

UPPDRAG NR 23-1863	RITAD AV JU	HANDLAGGARE LO
DATUM 2023-08-25	ANSVARIG Lars Olafsson	

**JONSLUNDS SKOLA NYBYGGNAD**  
Befintlig utseende  
Plan, rivning

SKALA A1=1:200 A3=1:400	NUMMER AE40-1-0001	BET
-------------------------------	-----------------------	-----

SKALA 1:200

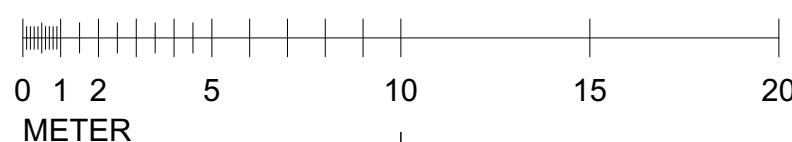

**FÖRKLARINGAR**

Alla mått anges i millimeter

**FÖRESKRIFTER**

**HÄNVISNINGAR**

Se rambeskrivning

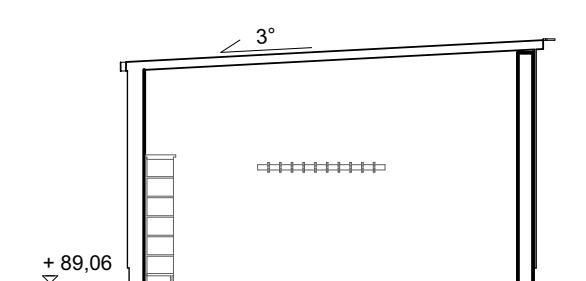
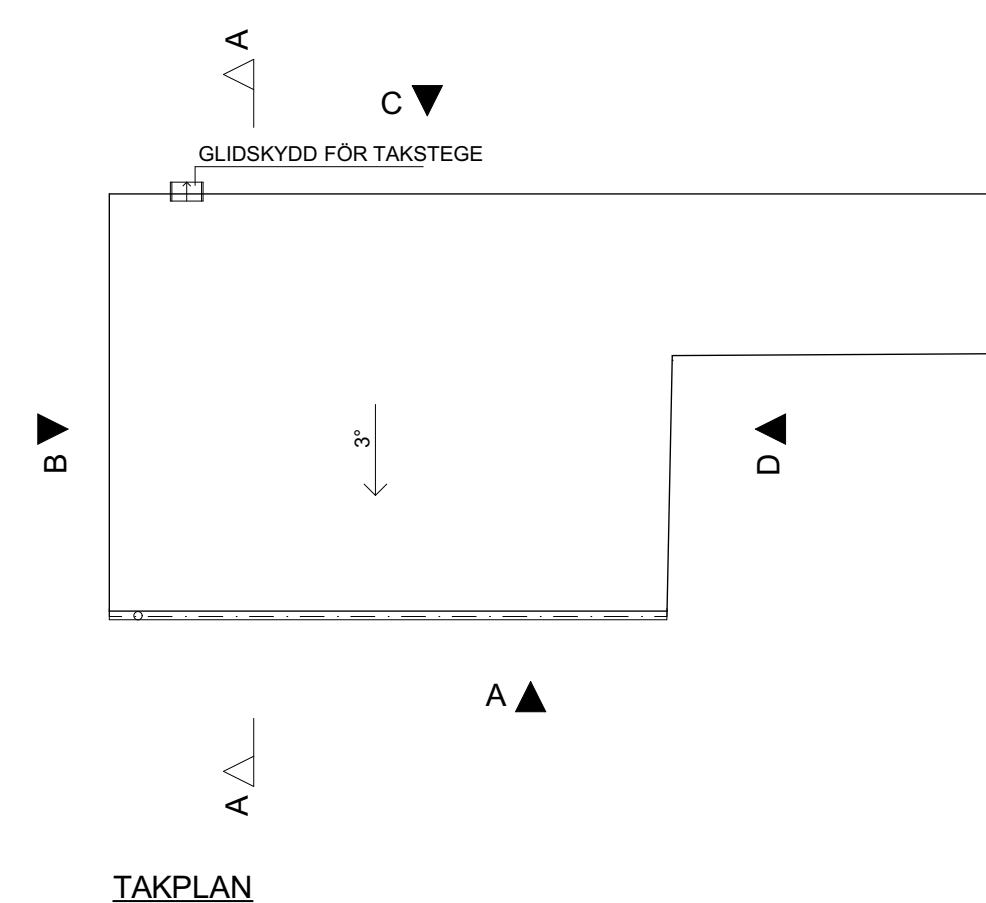
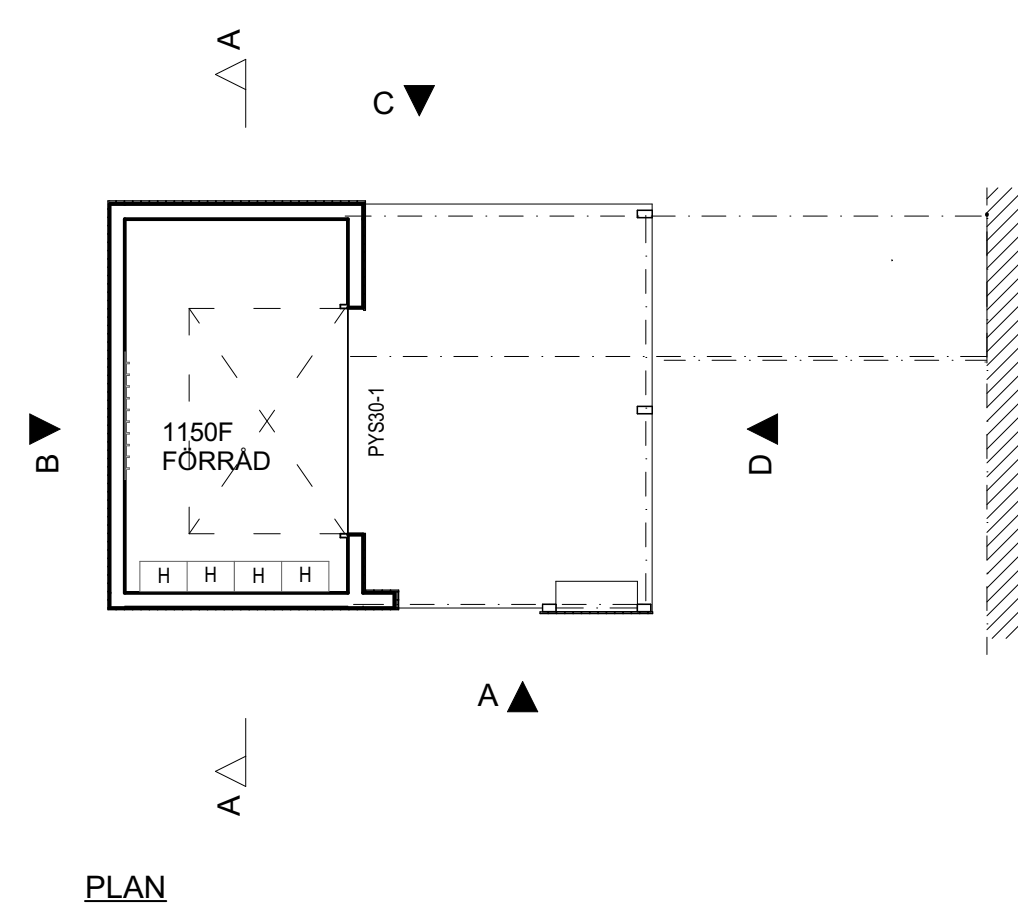

SEKTION A-A

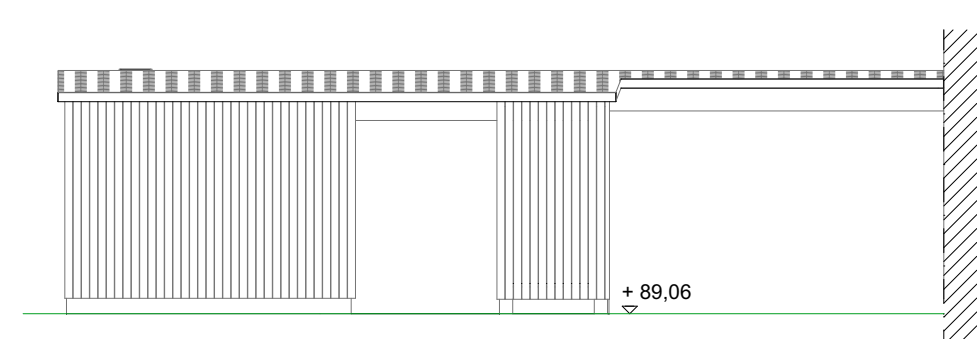
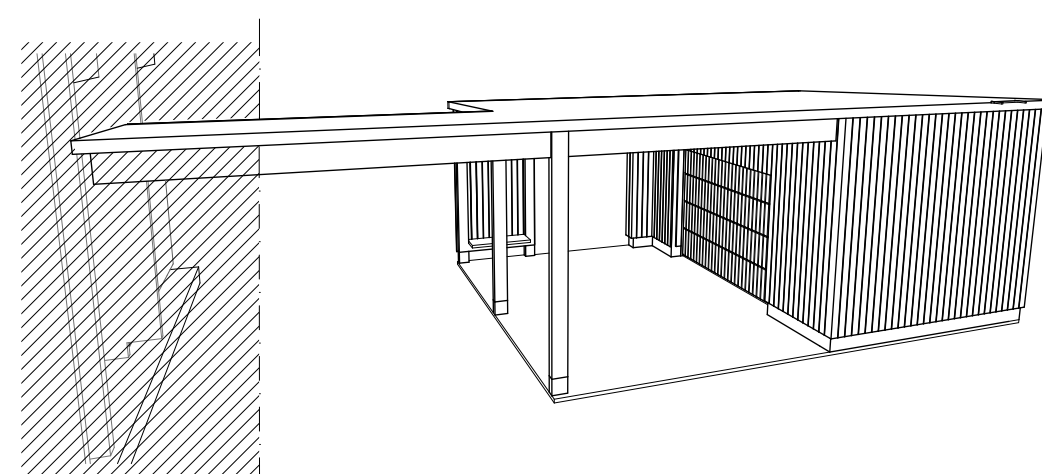

FASADA

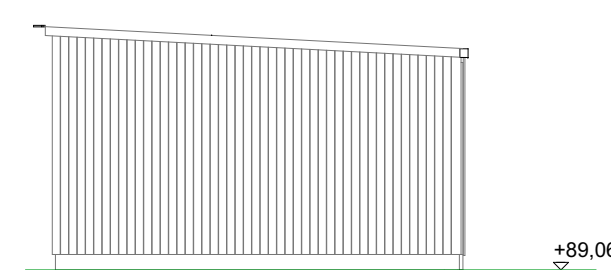

FASAD B

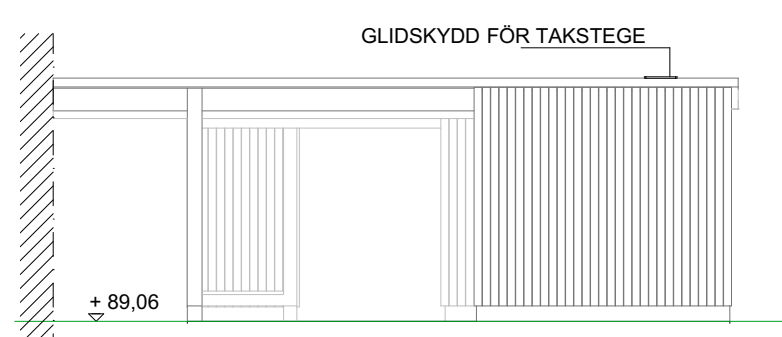

FASAD C

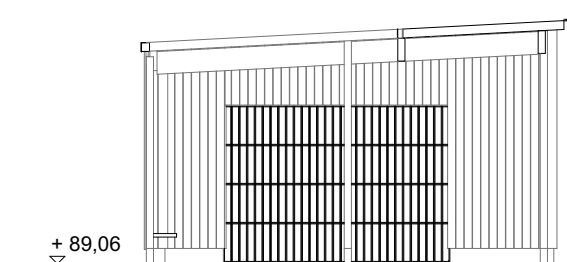

FASAD D

SKALA 1:100



BET	ANT	ÄNDRINGEN AVSER	DATUM	SIGN
-----	-----	-----------------	-------	------

**FÖRFRÅGNINGSUNDERLAG**

**JONSLUNDS SKOLA**

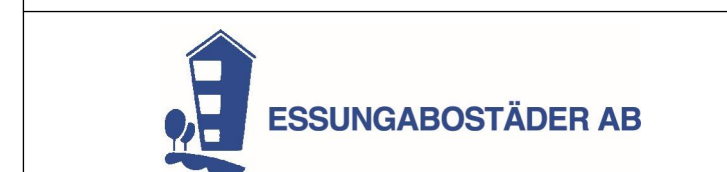

ORIENTERINGSGIFUR:

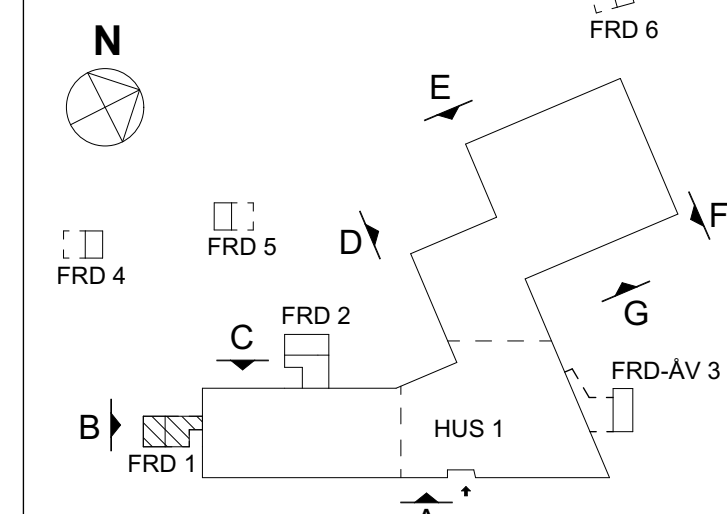

A	D OFFICE arkitekter ab	031-333 66 70
K	HBK	031-724 54 28
V	Vcon	031-69 68 60
E	Vinnergi	010-102 44 00
M	Adwice ab	073-23 29 911
BR	FSD	031-756 86 00
AK	Norconsult	010-141 80 00
W	-	-
SK	Liljewall Arkitekter ab	010-205 10 80
C	D OFFICE Arkitekter ab	031-333 66 70

UPPDRAG NR 23-1863	RITAD AV JU	HANDLAGGARE LO
DATUM 2023-08-25	ANSVARIG Lars Olafsson	

**JONSLUNDS SKOLA NYBYGGNAD**  
Komplementbyggnader  
Förråd 1, Planer, sektion, fasader

SKALA	A1=1:100	NUMMER	BET
	A3=1:200	A-40-1-F100	

**FÖRKLARINGAR**

Alla mått anges i millimeter

**FÖRESKRIFTER**

**HÄNVISNINGAR**

Se rambeskrivning

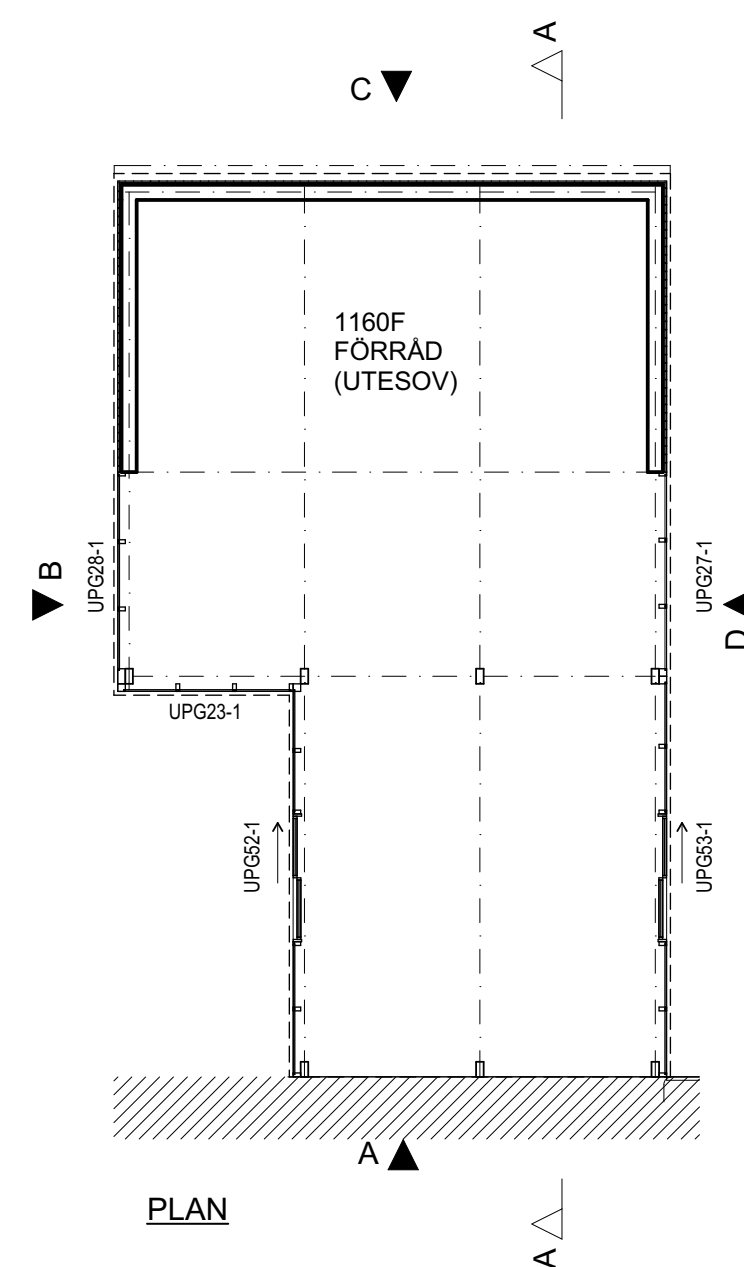

PLAN

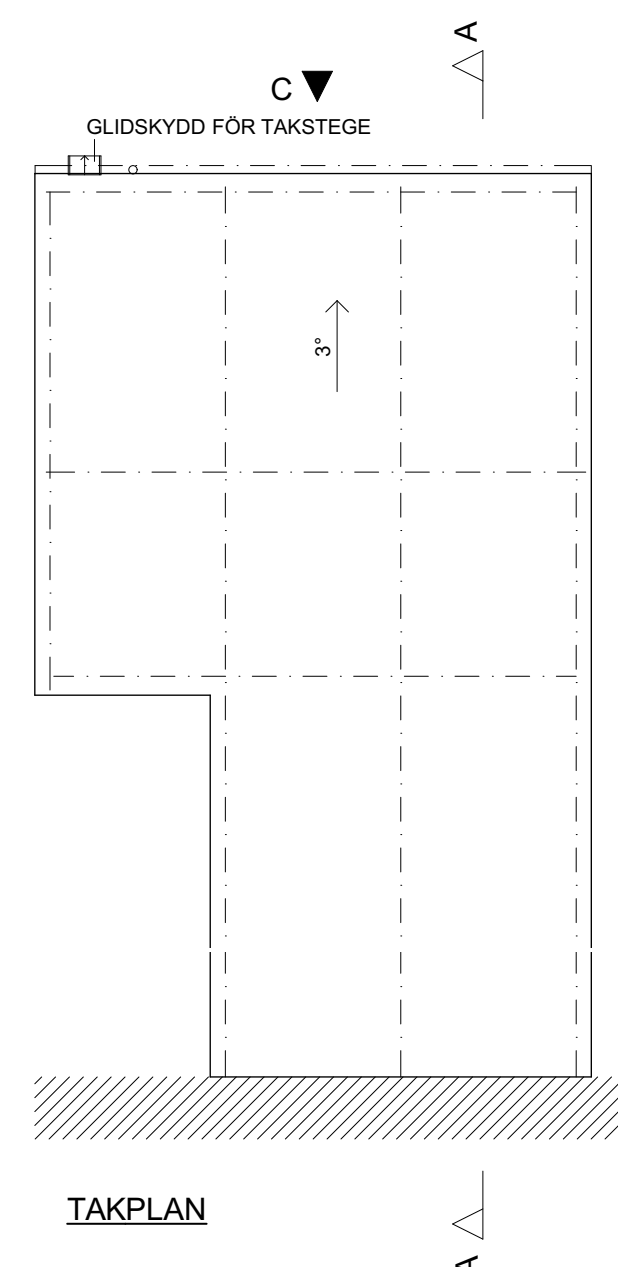

TAKPLAN

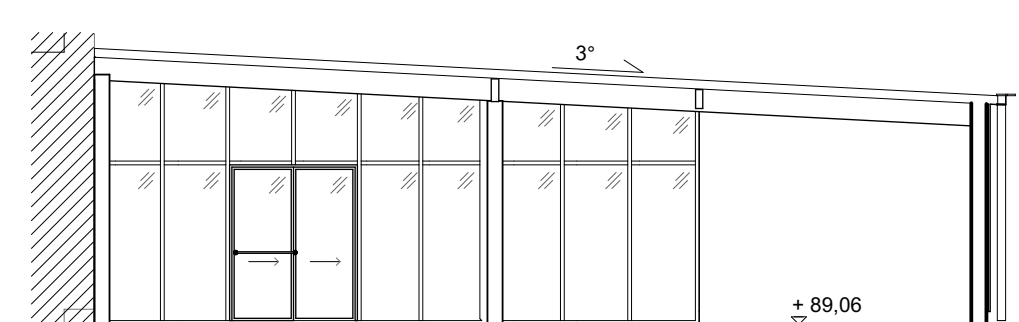

SEKTION A-A

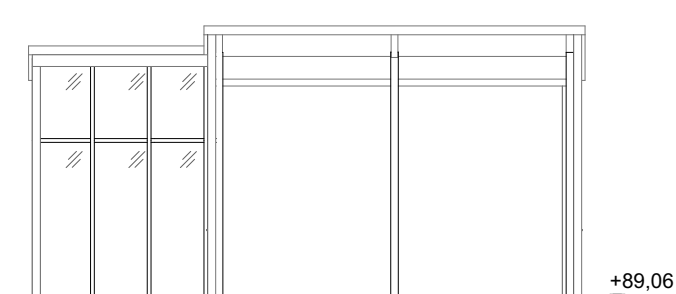
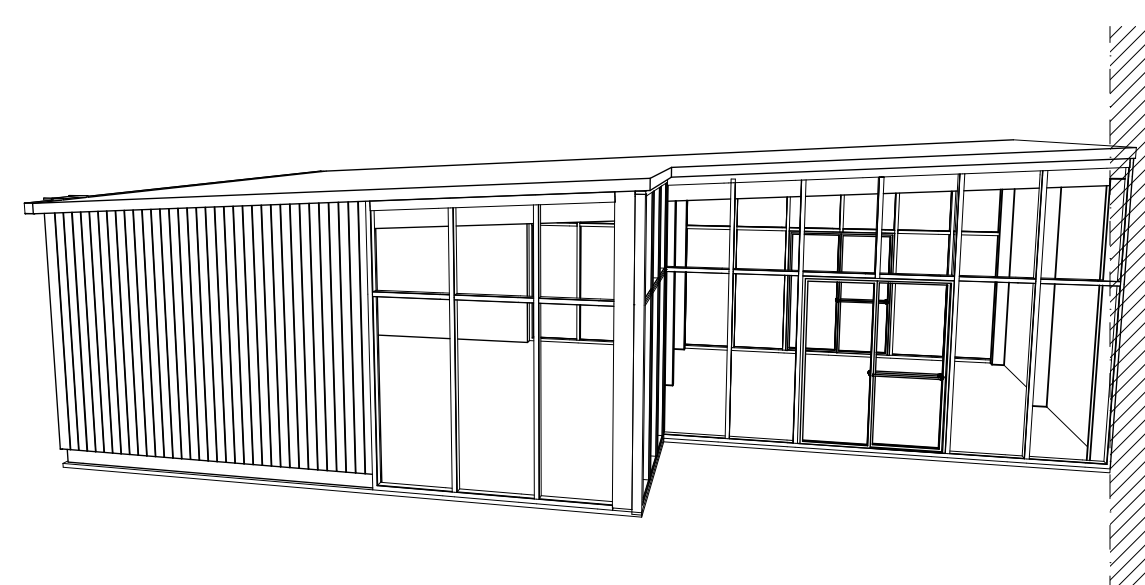

FASADA

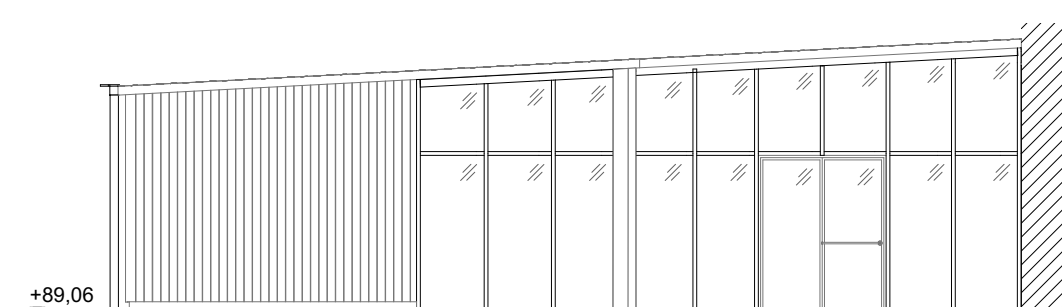

FASAD B

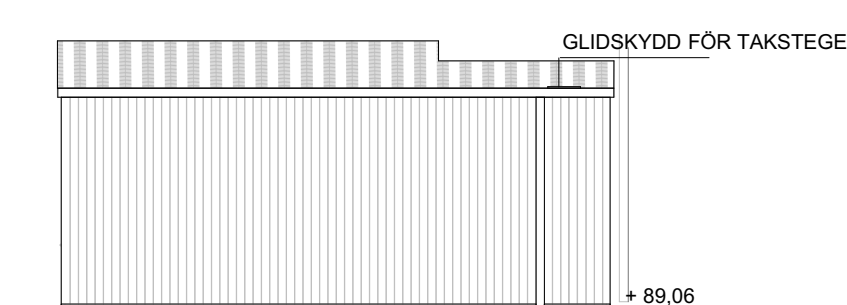

FASAD C

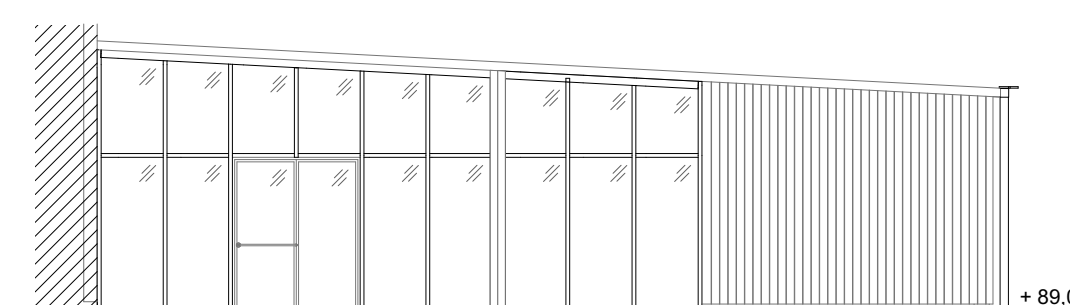

FASAD D

SKALA 1:100



BET	ANT	ÄNDRINGEN AVSER	DATUM	SIGN
-----	-----	-----------------	-------	------

**FÖRFRÅGNINGSUNDERLAG**

**JONSLUNDS SKOLA**

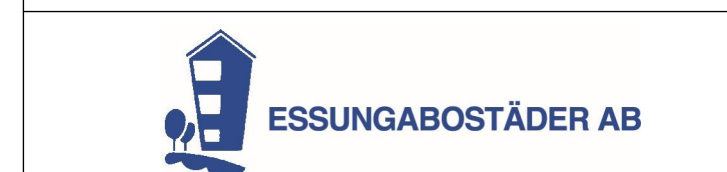

ORIENTERINGSFIGUR:

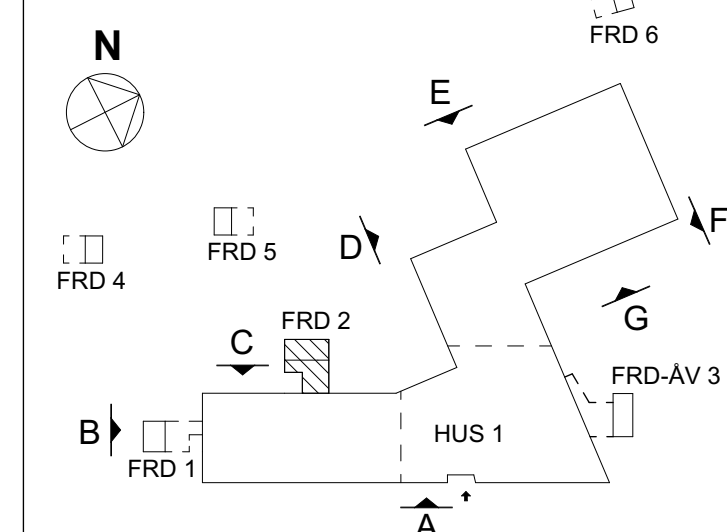

A	D OFFICE arkitekter ab	031-333 66 70
K	HBK	031-724 54 28
V	Vcon	031-69 68 60
E	Vinnergi	010-102 44 00
M	Adwice ab	073-23 29 911
BR	FSD	031-756 86 00
AKI	Norconsult	010-141 80 00
W	-	-
SK	Liljewall Arkitekter ab	010-205 10 80
C	D OFFICE Arkitekter ab	031-333 66 70

UPPDRAG NR 23-1863	RITAD AV JU	HANDLAGGARE LO
DATUM 2023-08-25	ANSVARIG Lars Olausson	

**JONSLUNDS SKOLA NYBYGGNAD**  
Komplementbyggnader  
Förråd 2, Planer, sektion, fasader

SKALA	A1=1:100	NUMMER	BET
	A3=1:200	A-40-1-F200	

**FÖRKLARINGAR**

Alla mått anges i millimeter

**FÖRESKRIFTER**

**HÄNVISNINGAR**

Se rambeskrivning

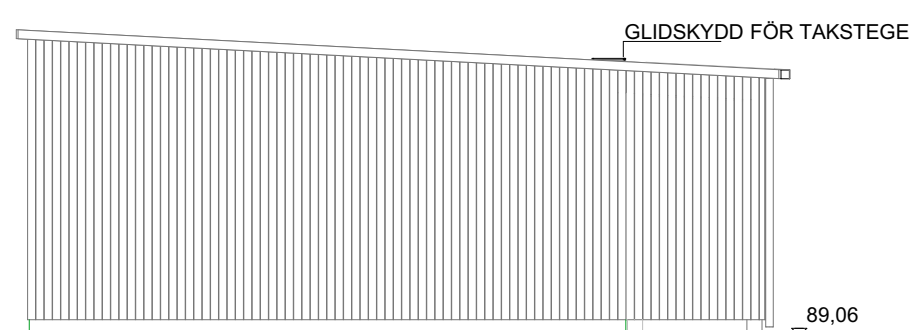
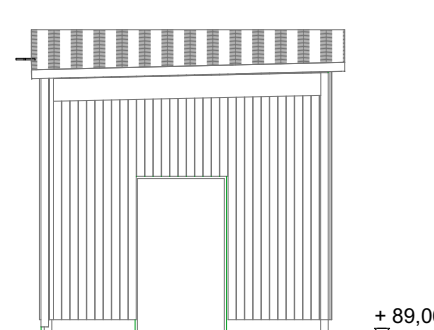
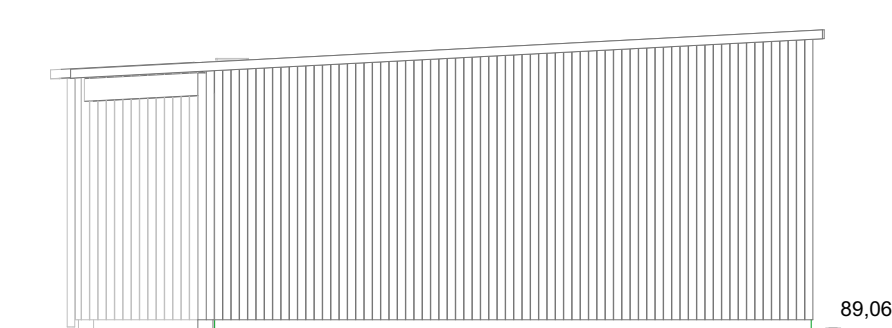
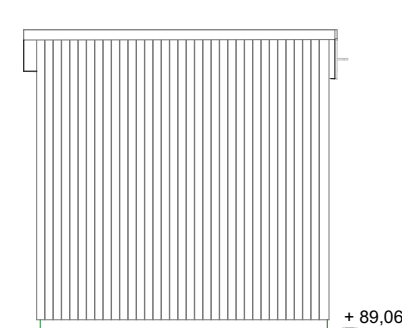
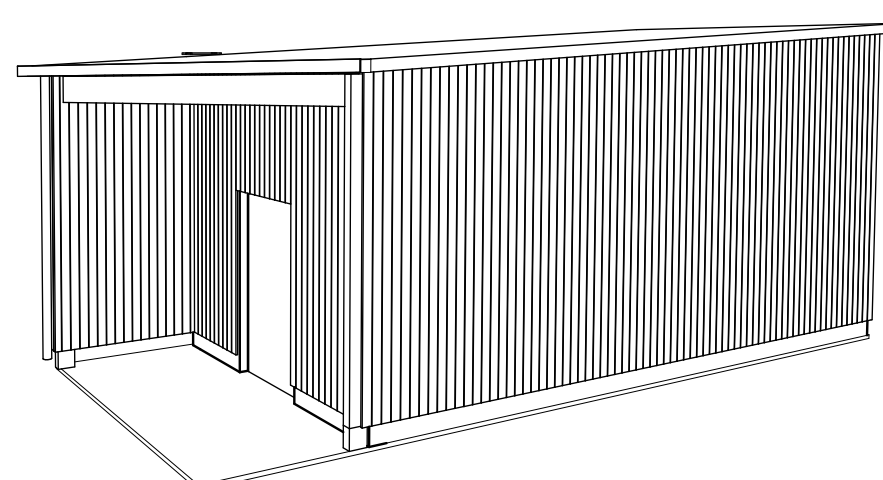
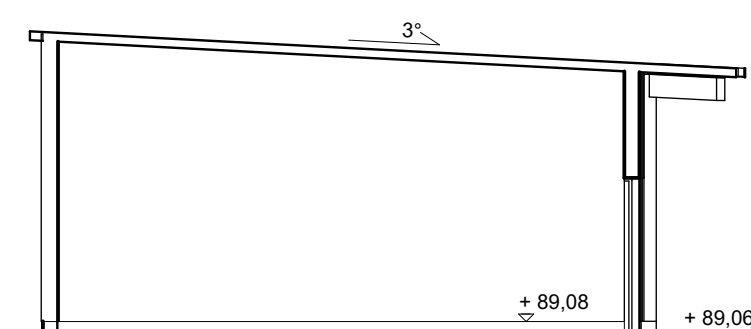
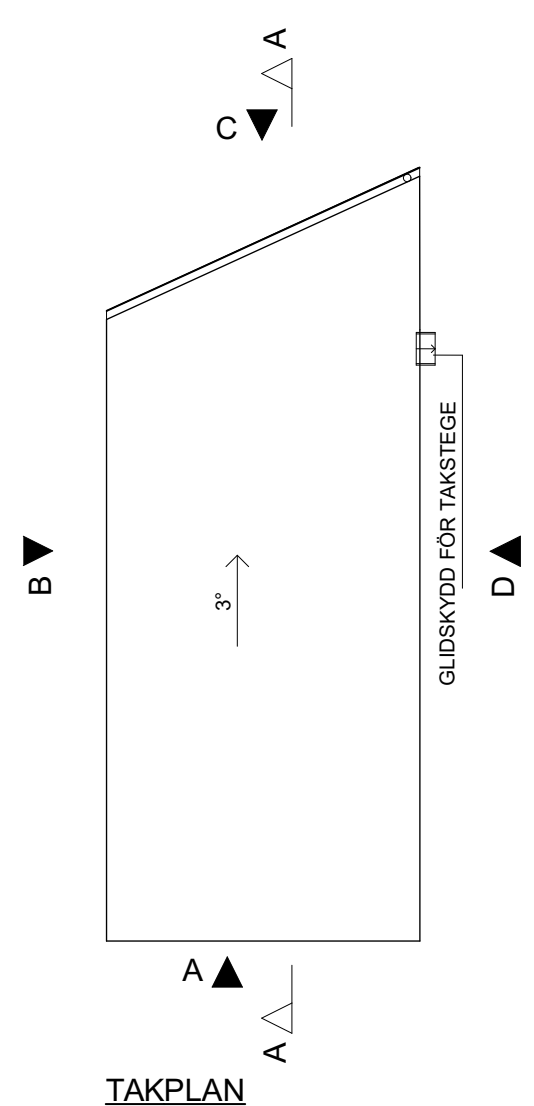
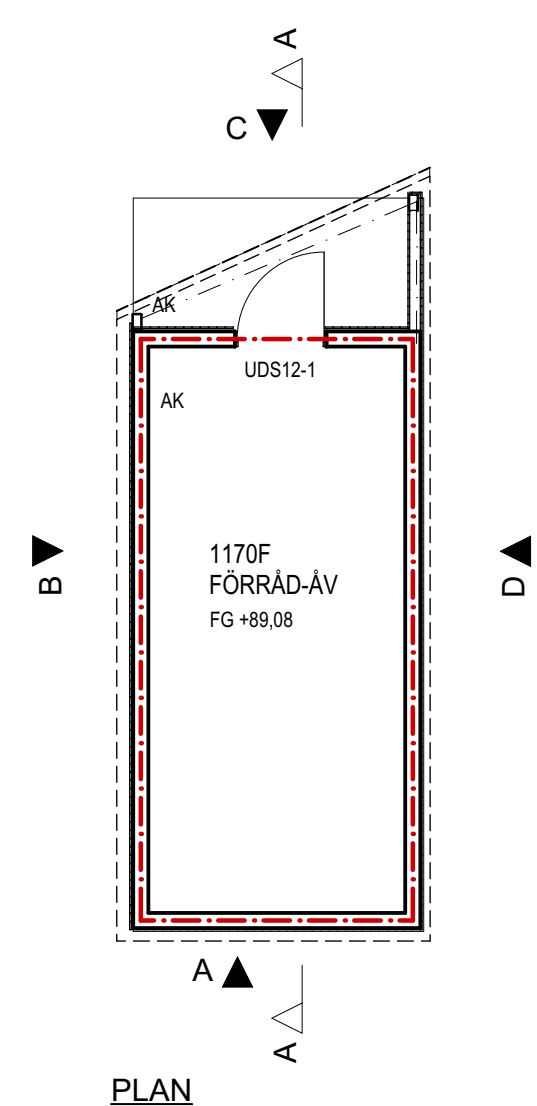

BET	ANT	ÄNDRINGEN AVSER	DATUM	SIGN
-----	-----	-----------------	-------	------

**FÖRFRÅGNINGSUNDERLAG**

**JONSLUNDS SKOLA**

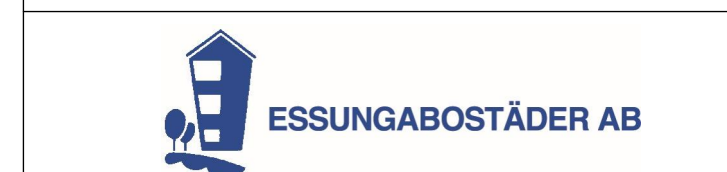

ORIENTERINGSGIFUR:

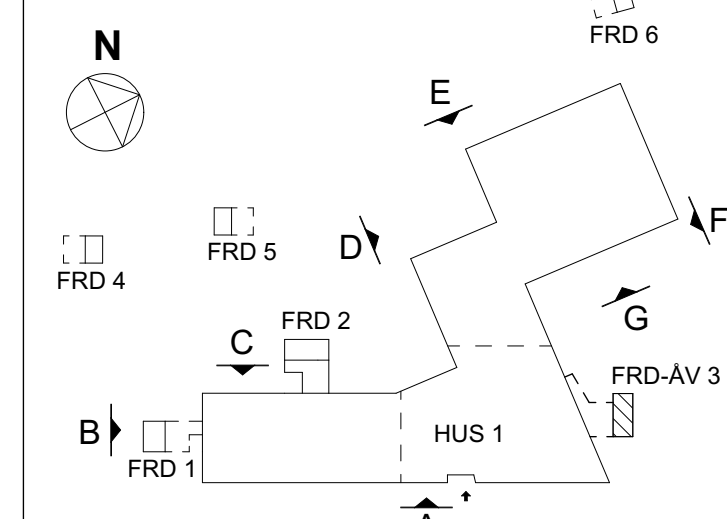

<input checked="" type="checkbox"/>	A	D OFFICE arkitekter ab	031-333 66 70
<input type="checkbox"/>	K	HBK	031-724 54 28
<input type="checkbox"/>	V	Vcon	031-69 68 60
<input type="checkbox"/>	E	Vinnergi	010-102 44 00
<input type="checkbox"/>	M	Adwice ab	073-23 29 911
<input type="checkbox"/>	BR	FSD	031-756 86 00
<input type="checkbox"/>	AK	Norconsult	010-141 80 00
<input type="checkbox"/>	W	-	-
<input type="checkbox"/>	SK	Liljewall Arkitekter ab	010-205 10 80
<input type="checkbox"/>	C	D OFFICE Arkitekter ab	031-333 66 70

UPPDRAG NR 23-1863	RITAD AV JU	HANDLAGGARE LO
DATUM 2023-08-25	ANSVARIG Lars Olafsson	

**JONSLUNDS SKOLA NYBYGGNAD**  
Komplementbyggnader  
Förråd 3, Planer, sektion, fasader

SKALA A1=1:100 A3=1:200	NUMMER A-40-1-F300	BET
-------------------------------	-----------------------	-----

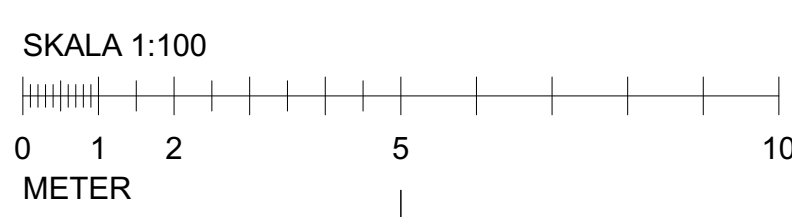



**FÖRKLARINGAR**

Alla mått anges i millimeter

**FÖRESKRIFTER**

**HÄNVISNINGAR**

Se rambeskrivning

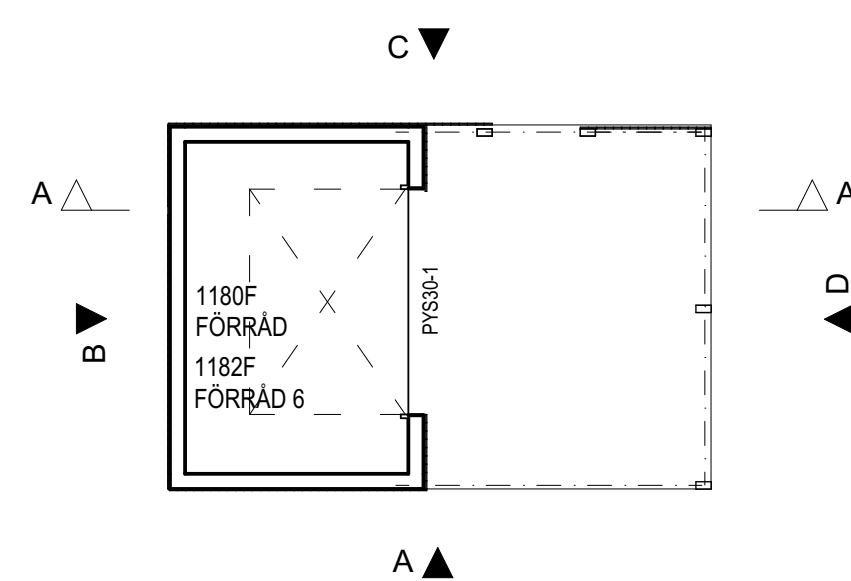

**PLAN**

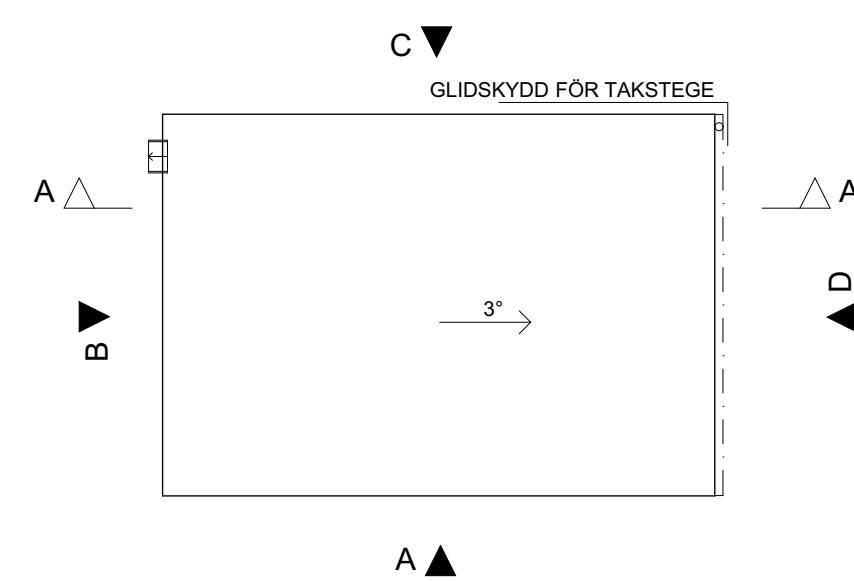

**TAKPLAN**

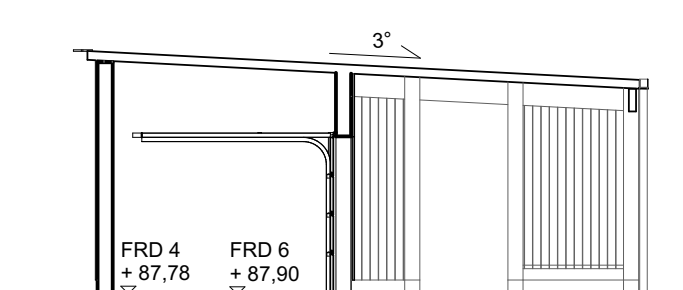

**SEKTION A-A**

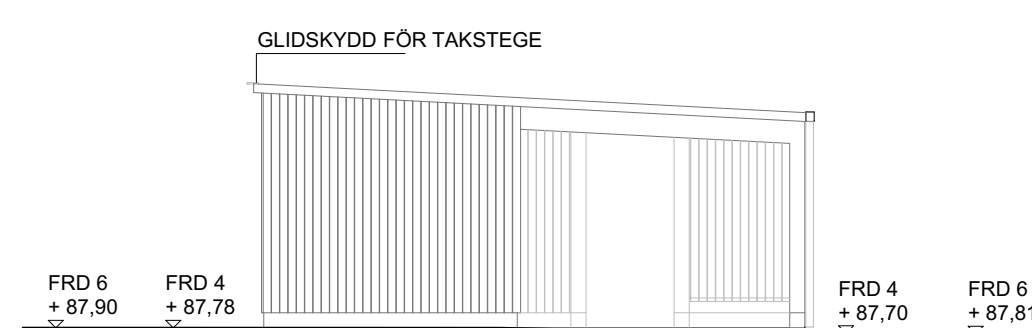
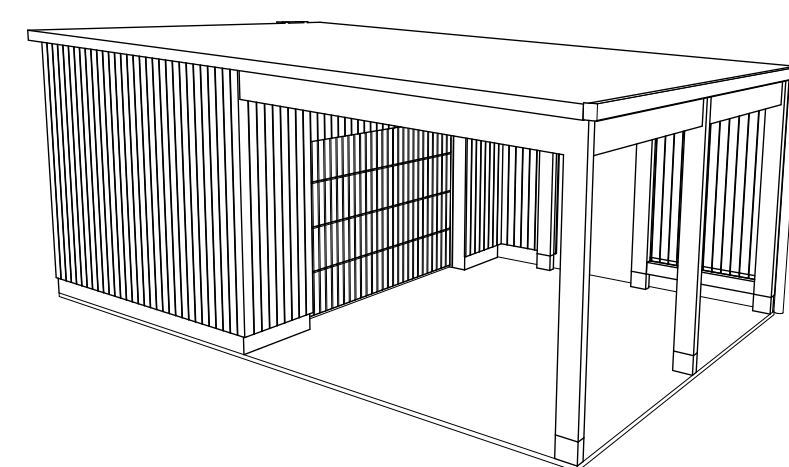

**FASAD A**

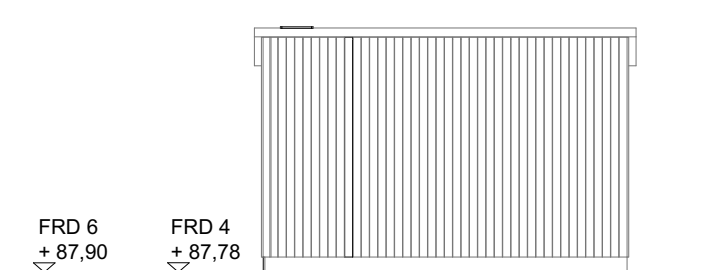

**FASAD B**

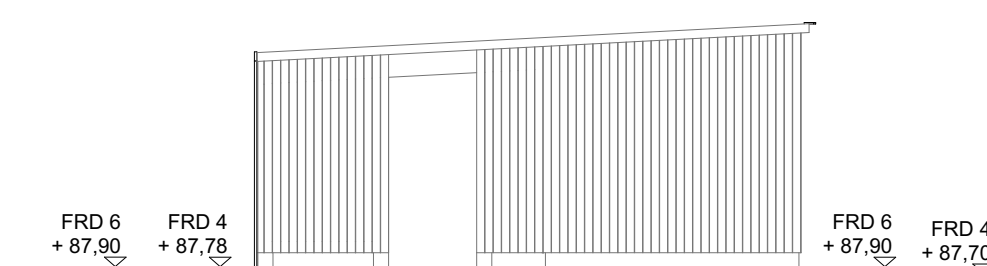

**FASAD C**

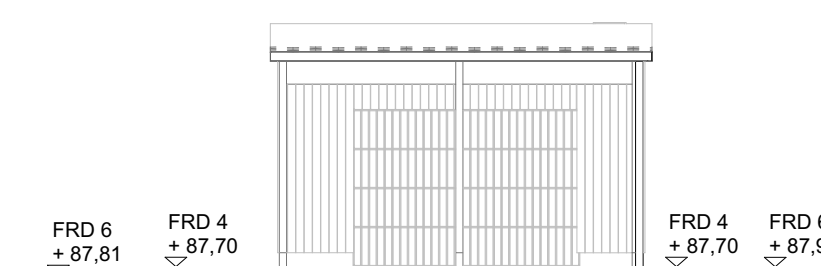

**FASAD D**

BET	ANT	ÄNDRINGEN AVSER	DATUM	SIGN
-----	-----	-----------------	-------	------

**FÖRFRÅGNINGSUNDERLAG**

**JONSLUNDS SKOLA**

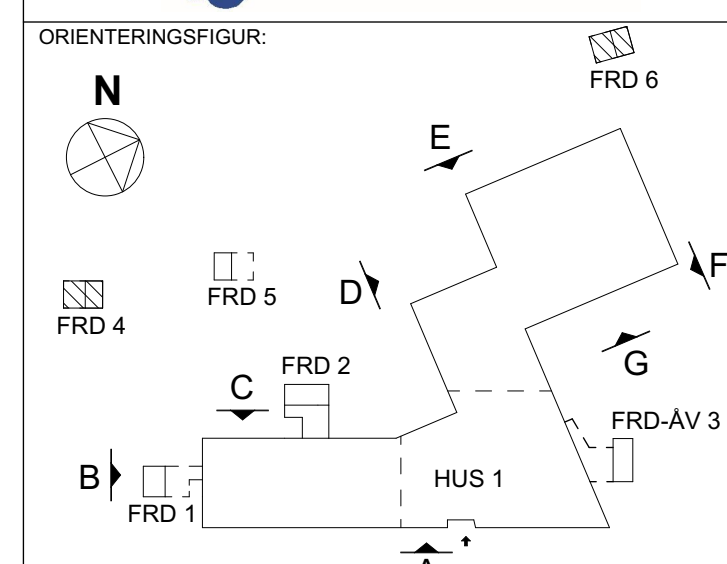
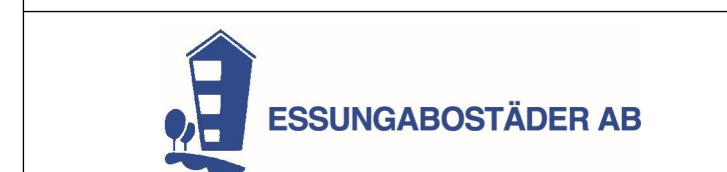

<input checked="" type="checkbox"/>	A	D OFFICE arkitekter ab	031-333 66 70
<input type="checkbox"/>	K	HBK	031-724 54 28
<input type="checkbox"/>	V	Vcon	031-69 68 60
<input type="checkbox"/>	E	Vinnergi	010-102 44 00
<input type="checkbox"/>	M	Advice ab	073-23 29 911
<input type="checkbox"/>	BR	FSD	031-756 86 00
<input type="checkbox"/>	AK	Norconsult	010-141 80 00
<input type="checkbox"/>	W	-	-
<input type="checkbox"/>	SK	Liljewall Arkitekter ab	010-205 10 80
<input type="checkbox"/>	C	D OFFICE Arkitekter ab	031-333 66 70

UPPDRAG NR 23-1863	RITAD AV JU	HANDLAGGARE LO
DATUM 2023-08-25	ANSVARIG Lars Olafsson	

**JONSLUNDS SKOLA NYBYGGNAD**  
Komplementbyggnader  
Förråd 4 och 6, Planer, sektion, fasader

SKALA A1=1:100 A3=1:200	NUMMER A-40-1-F400	BET
-------------------------------	-----------------------	-----

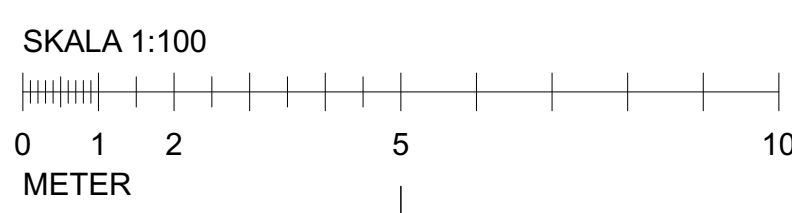

**FÖRKLARINGAR**

Alla mått anges i millimeter

**FÖRESKRIFTER**

**HÄNVISNINGAR**

Se rambeskrivning

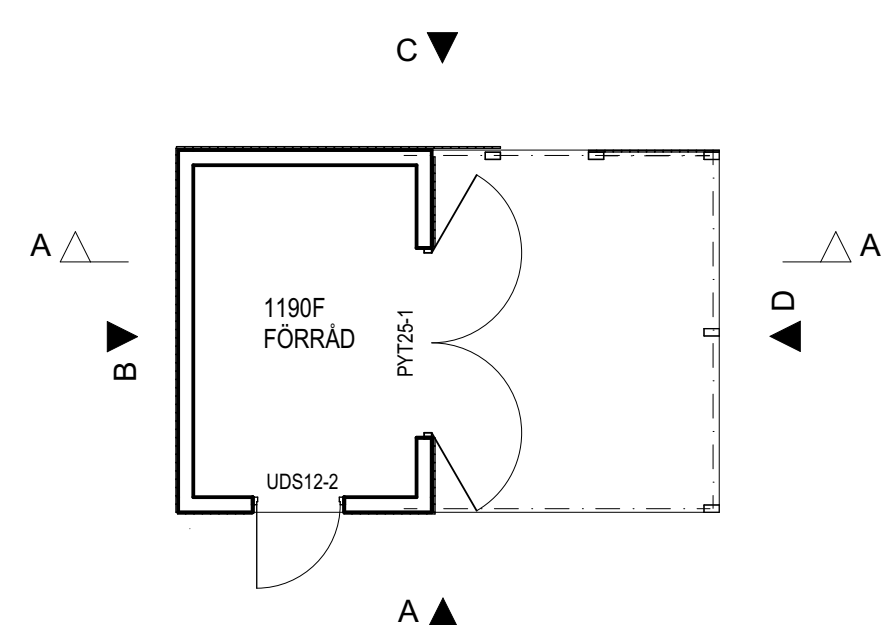

**PLAN**

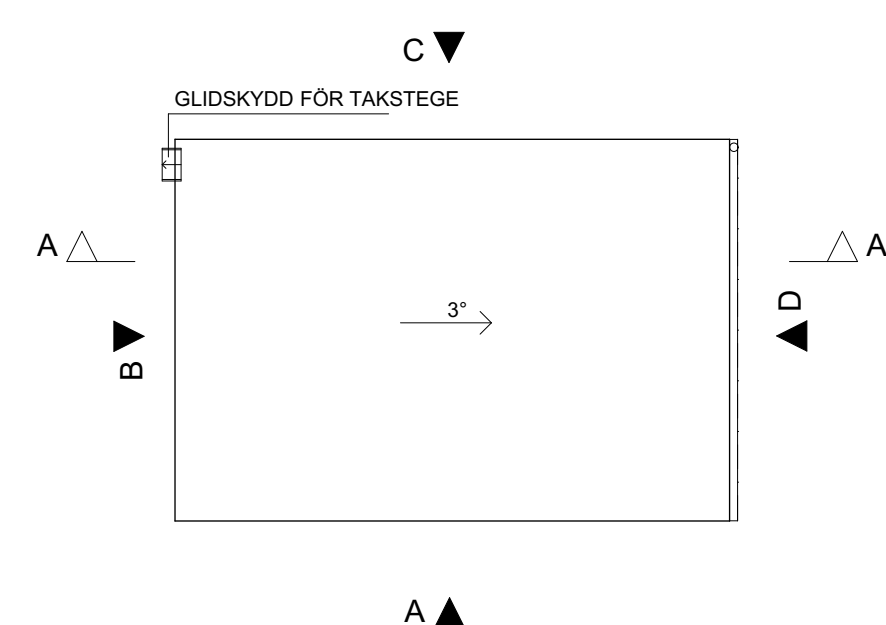

**TAKPLAN**

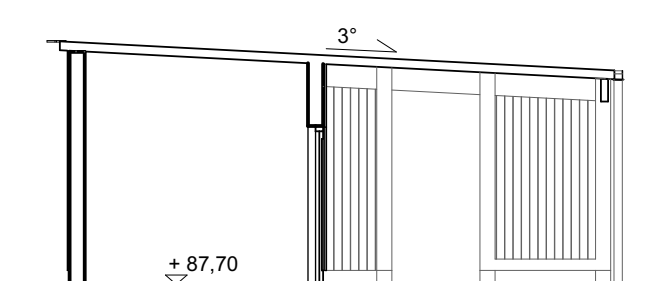

**SEKTION A-A**

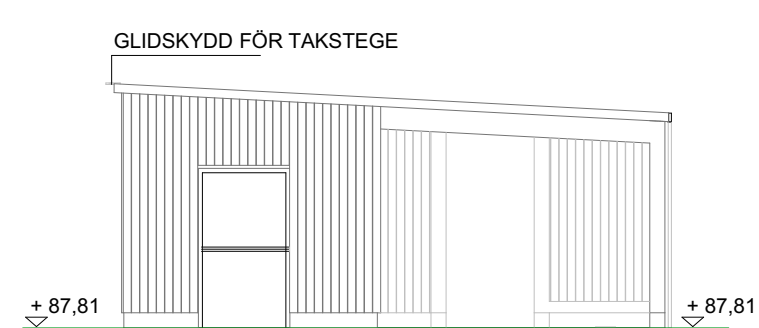
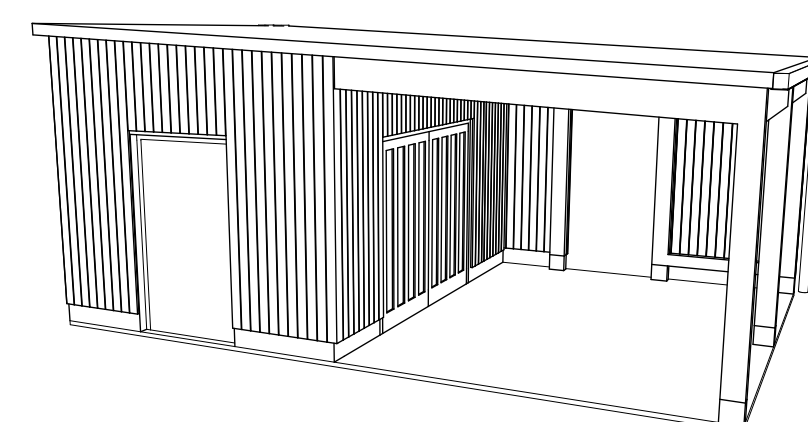

**FASAD A**

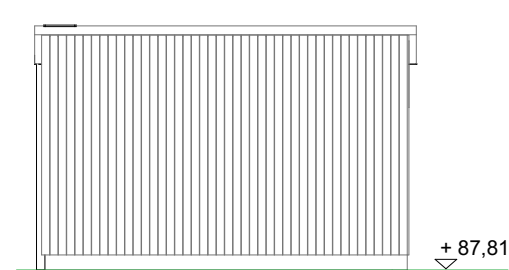

**FASAD B**

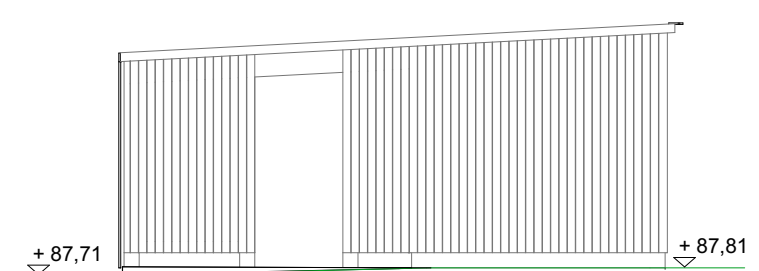

**FASAD C**

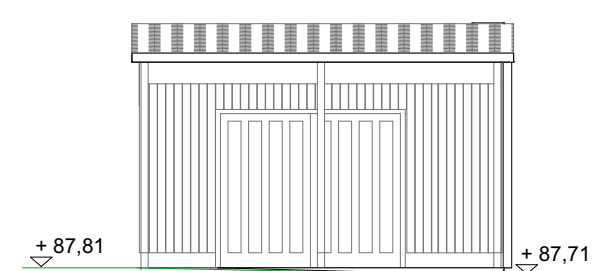

**FASAD D**

SKALA 1:100



BET	ANT	ÄNDRINGEN AVSER	DATUM	SIGN
-----	-----	-----------------	-------	------

**FÖRFRÅGNINGSUNDERLAG**

**JONSLUNDS SKOLA**

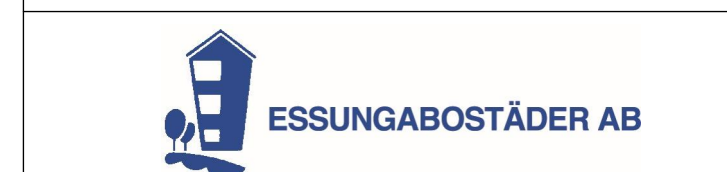

ORIENTERINGSFIGUR:

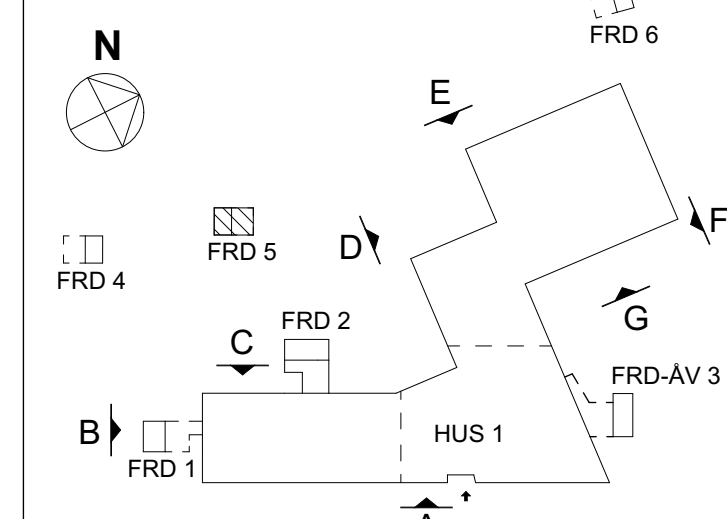

A	D OFFICE arkitekter ab	031-333 66 70
K	HBK	031-724 54 28
V	Vcon	031-69 68 60
E	Vinnergi	010-102 44 00
M	Advice ab	073-23 29 911
BR	FSD	031-756 86 00
AKI	Norconsult	010-141 80 00
W	-	-
SK	Liljewall Arkitekter ab	010-205 10 80
C	D OFFICE Arkitekter ab	031-333 66 70

UPPDRAG NR 23-1863	RITAD AV JU	HANDLAGGARE LO
DATUM 2023-08-25	ANSVARIG Lars Olafsson	

**JONSLUNDS SKOLA NYBYGGNAD**  
Komplementbyggnader  
Förråd 5, Planer, sektion, fasader

SKALA	A1=1:100	NUMMER		BET
	A3=1:200	A-40-1-F500		





**FÖRKLARINGAR**

Alla mått anges i millimeter

**FÖRESKRIFTER**

--- Brandcellsgräns EI60

**HÄNVISNINGAR**

Se rambeskrivning

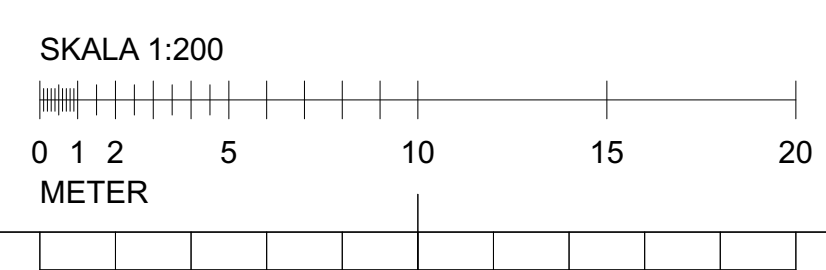
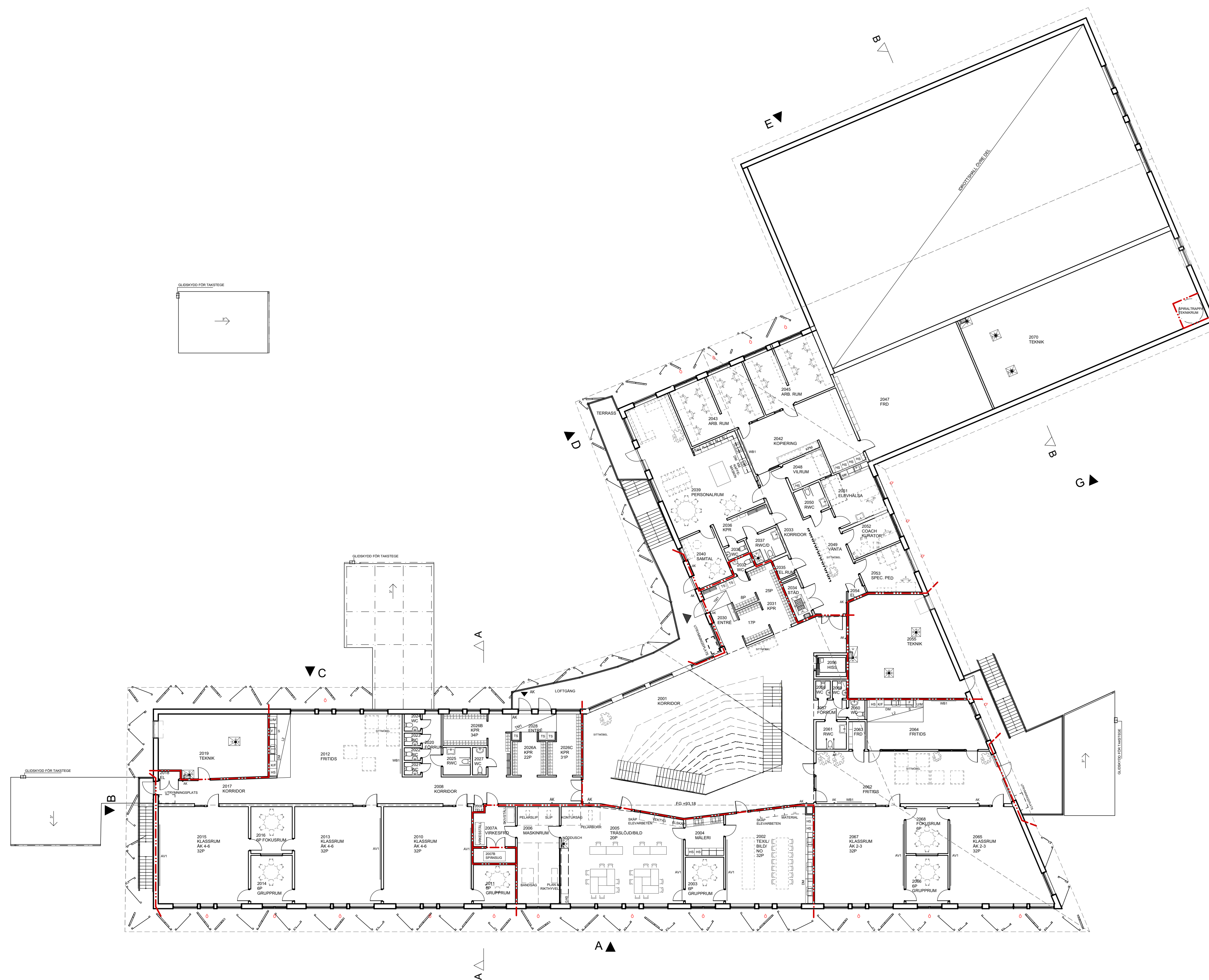
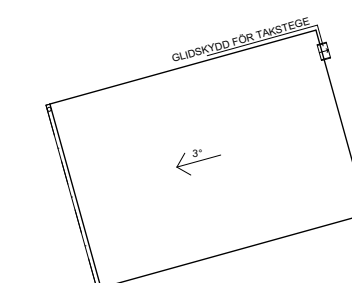
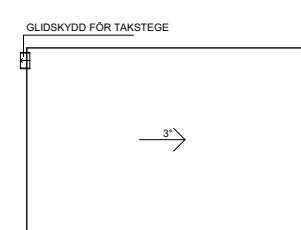
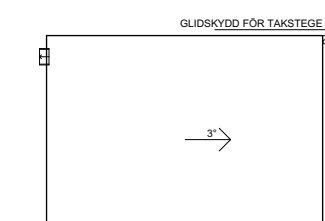

BET	ANT	ÄNDRINGEN AVSER	DATUM	SIGN
-----	-----	-----------------	-------	------

**FÖRFRÅGNINGSUNDERLAG**

**JONSLUNDS SKOLA**

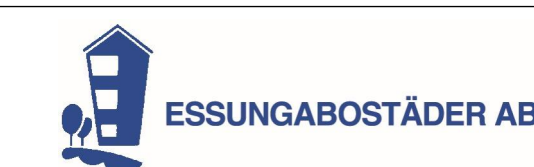

ORIENTERINGSFIGUR:

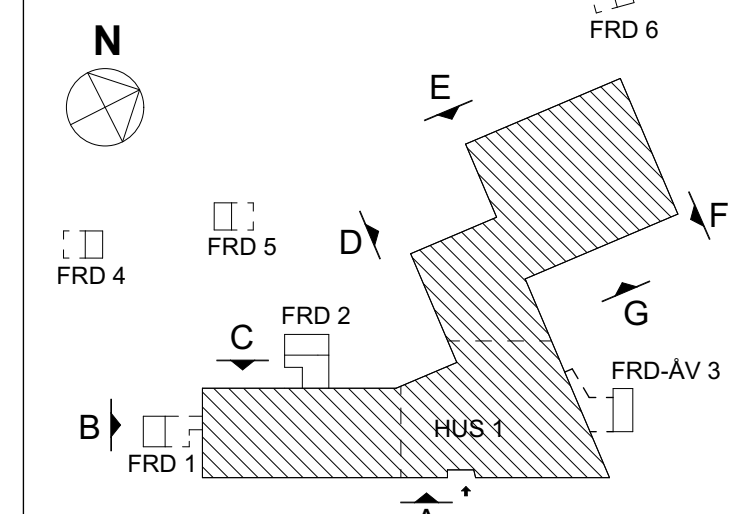

X	A	D OFFICE arkitekter ab	031-333 66 70
	K	HBK	031-724 54 28
	V	Vcon	031-69 68 60
	E	Vinnergi	010-102 44 00
	M	Advicse ab	073-23 29 911
	BR	FSD	031-756 86 00
	AK	Norconsult	010-141 80 00
	W	-	-
	SK	Liljewall Arkitekter ab	010-205 10 80
	C	D OFFICE arkitekter ab	031-333 66 70

UPPDRAG NR 23-1863	RITAD AV JU	HANDLAGGARE LO
DATUM 2023-08-25	ANSVARIG Lars Olausson	

**JONSLUNDS SKOLA NYBYGGNAD**  
Översiktplaner  
Hus 1, Plan 2, Plan

SKALA A1=1:200 A3=1:400	NUMMER A-40-1-A200	BET
-------------------------------	-----------------------	-----



**FÖRKLARINGAR**

Alla mått anges i millimeter

**FÖRESKRIFTER**

-  SEDUMTAK
-  PLÅTTAK

**HÄNVISNINGAR**

Se rambeskrivning

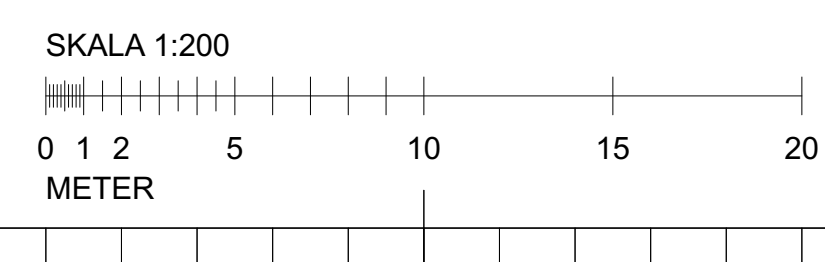
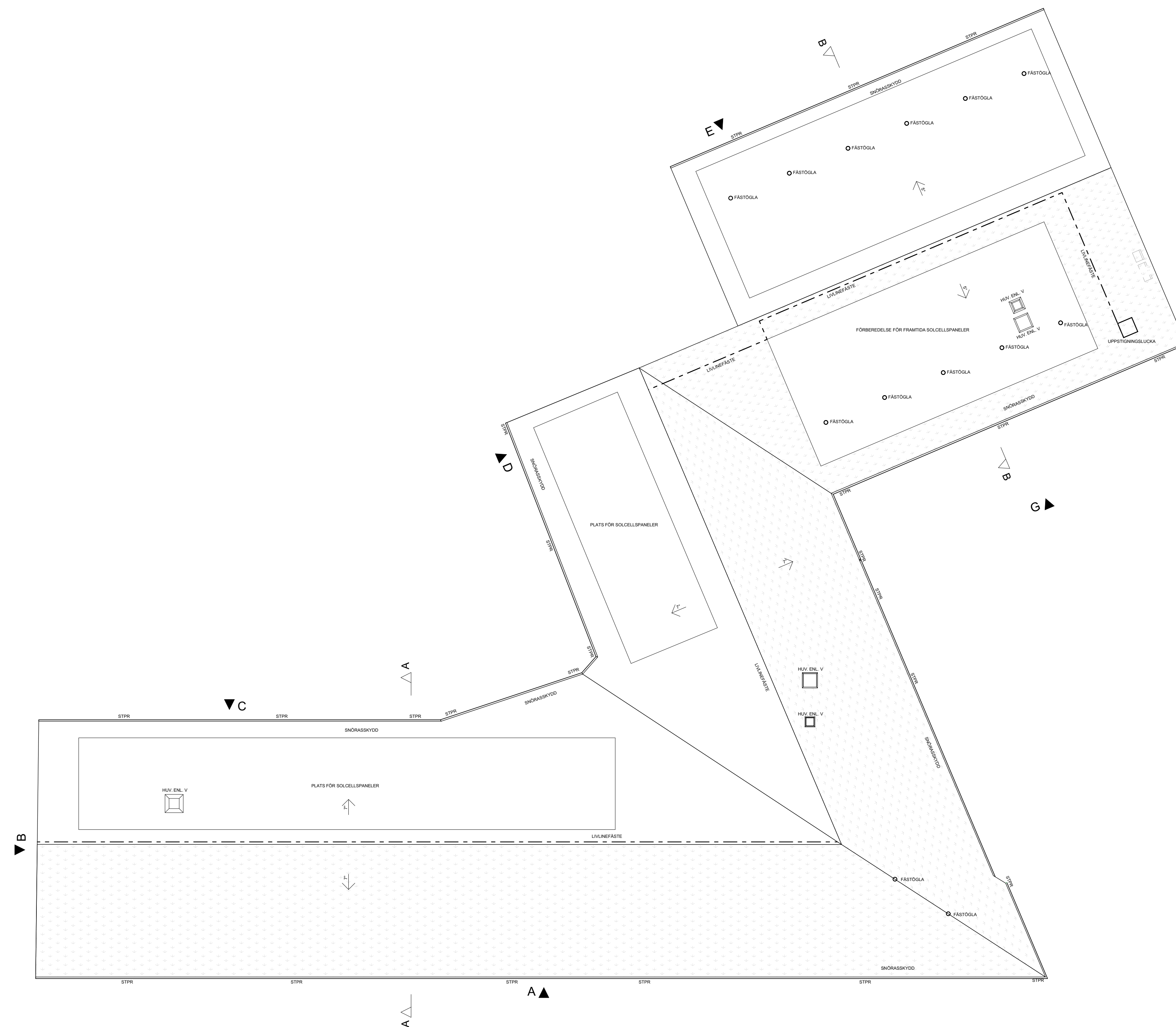

BET	ANT	ÄNDRINGEN AVSER	DATUM	SIGN
-----	-----	-----------------	-------	------

**FÖRFRÅGNINGSUNDERLAG**

**JONSLUNDS SKOLA**

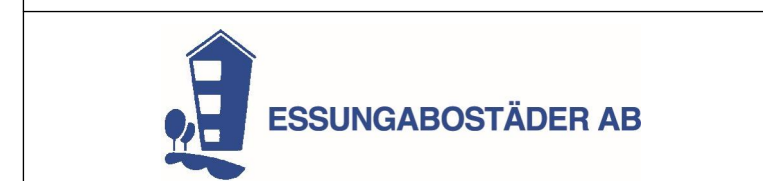

**ORIENTERINGSFIGUR:**

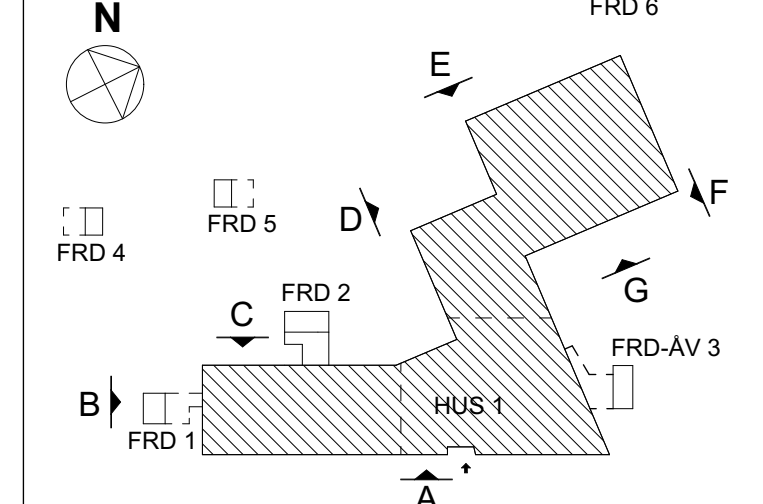

X	A	D OFFICE arkitekter ab	031-333 66 70
	K	HBK	031-724 54 28
	V	Vcon	031-69 68 60
	E	Vinnergi	010-102 44 00
	M	Advicem	073-23 29 911
	BR	FSD	031-756 86 00
	AK	Norconsult	010-141 80 00
	W	-	-
	SK	Liljewall Arkitekter ab	010-205 10 80
	C	D OFFICE arkitekter ab	031-333 66 70

UPPDRAG NR 23-1863	RITAD AV JU	HANDLAGGARE LO
DATUM 2023-08-25	ANSVARIG Lars Olafsson	

**JONSLUNDS SKOLA NYBYGGNAD**  
Översiktplaner  
Hus 1, Plan 3, Takplan

SKALA A1=1:200 A3=1:400	NUMMER A-40-1-A300	BET
-------------------------------	-----------------------	-----

**FÖRKLARINGAR**

Alla mått anges i millimeter

**FÖRESKRIFTER**

- Brandcellsgräns EI60
- S1 Akustikpanel  
Absorbenter Ecophon Akusto Wall C el likv.
- S1+A Akustikpanel + Akustikabsorbenter
- S2 Idrottsplaner

**HÄNVISNINGAR**

Se rambeskrivning

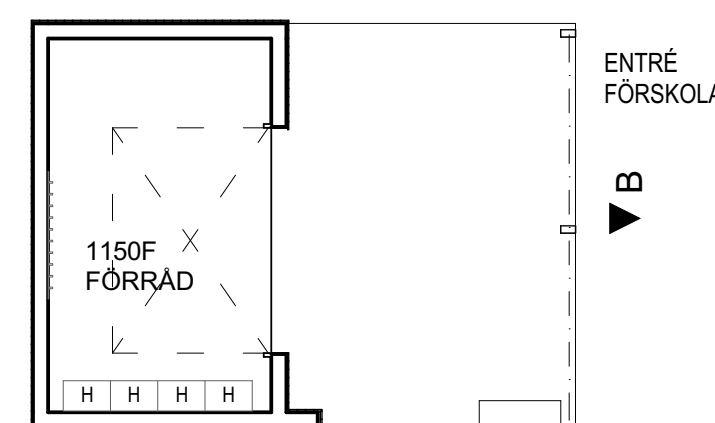
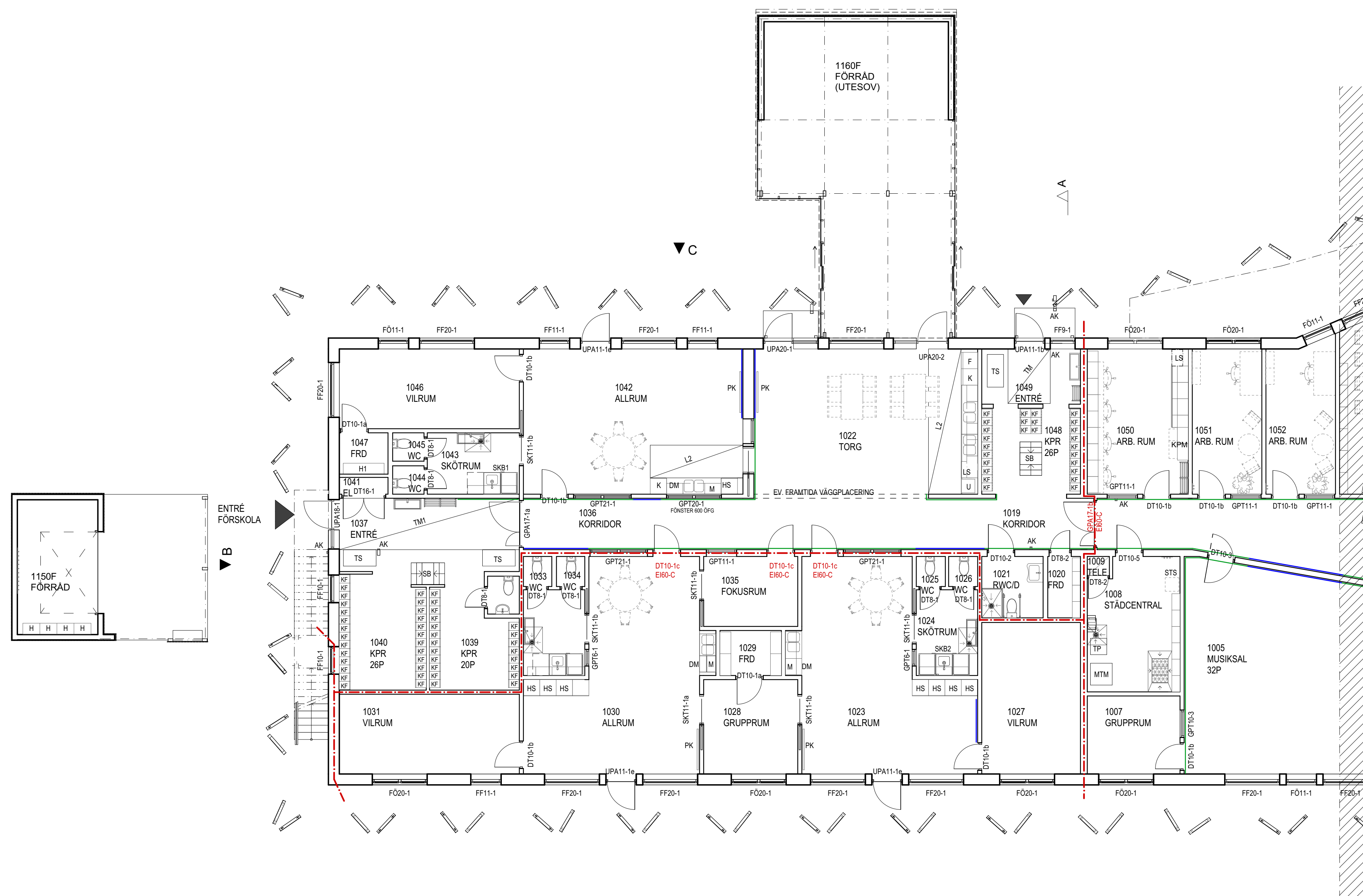

BET	ANT	ÄNDRINGEN AVSER	DATUM	SIGN
-----	-----	-----------------	-------	------

**FÖRFRÅGNINGSUNDERLAG  
JONSLUNDS SKOLA**

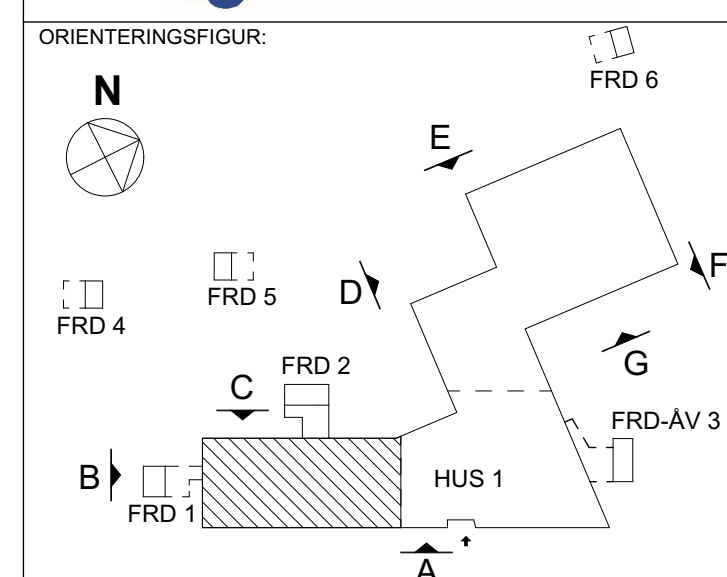
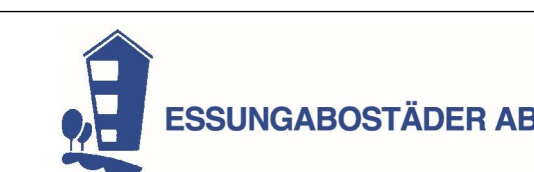

X	A	D OFFICE arkitekter ab	031-333 66 70
	K	HBK	031-724 54 28
	V	Vcon	031-69 68 60
	E	Vinnergi	010-102 44 00
	M	Advicce ab	073-23 29 911
	BR	FSD	031-756 86 00
	AK	Norconsult	010-141 80 00
	W	-	-
	SK	Liljewall Arkitekter ab	010-205 10 80
	C	D OFFICE Arkitekter ab	031-333 66 70

UPPDRAG NR 23-1863	RITAD AV JU	HANDLAGGARE LO
DATUM 2023-08-25	ANSVARIG Lars Olafsson	

**JONSLUNDS SKOLA NYBYGGNAD  
Planer  
Hus 1, Entréplan, del 1**

SKALA A1=1:100 A3=1:200	NUMMER A-40-1-A110	BET
-------------------------------	-----------------------	-----



**FÖRKLARINGAR**

Alla mått anges i millimeter

**FÖRESKRIFTER**

- Brandcellsgräns EI60
- S1 Akustikpanel  
Absorbenter Ecophon Akusto Wall C el likv.
- S1+A Akustikpanel + Akustikabsorbenter
- S2 Idrottsplaner

**HÄNVISNINGAR**

Se rambeskrivning

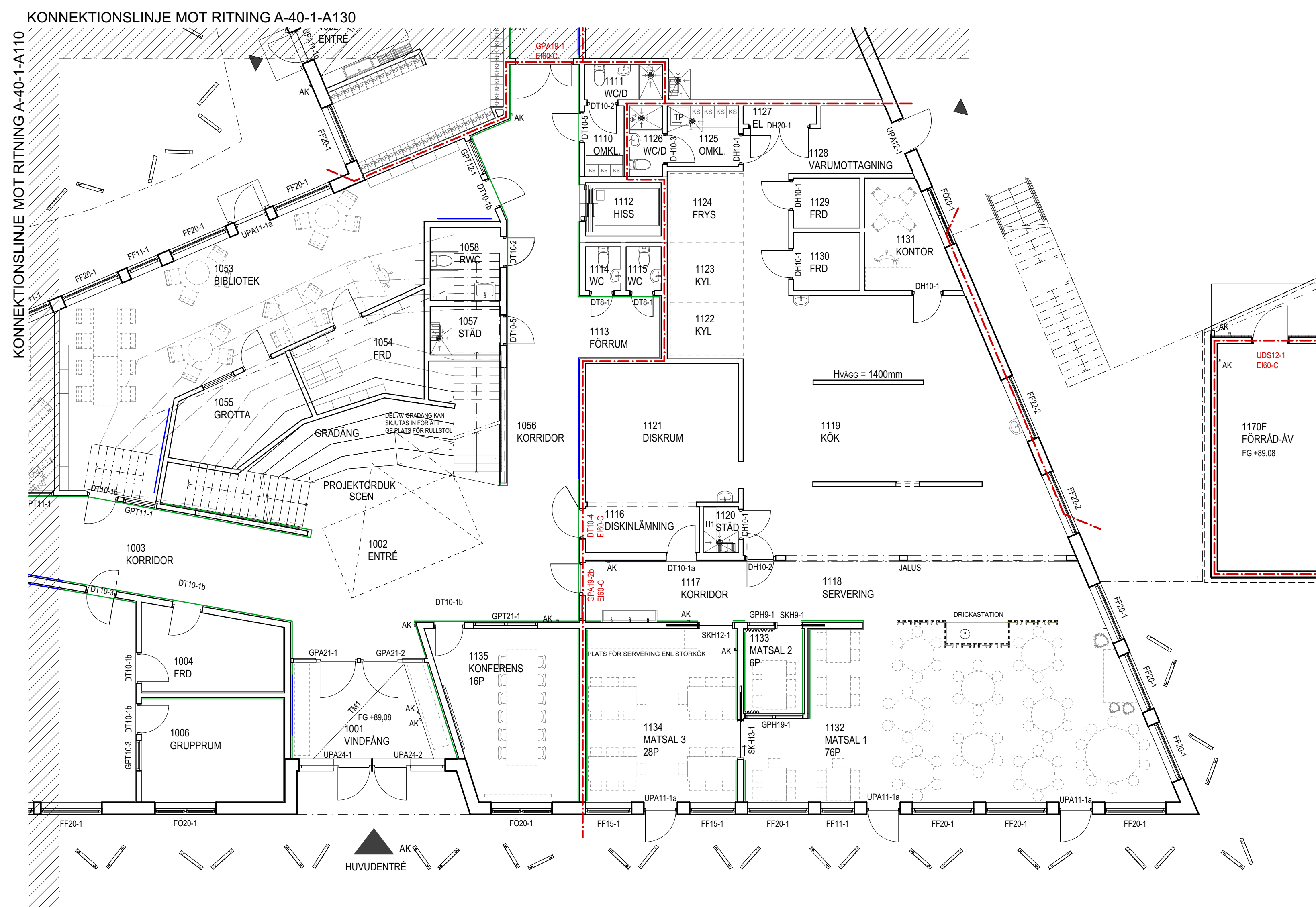

BET	ANT	ÄNDRINGEN AVSER	DATUM	SIGN
-----	-----	-----------------	-------	------

**FÖRFRÅGNINGSUNDERLAG**

**JONSLUNDS SKOLA**

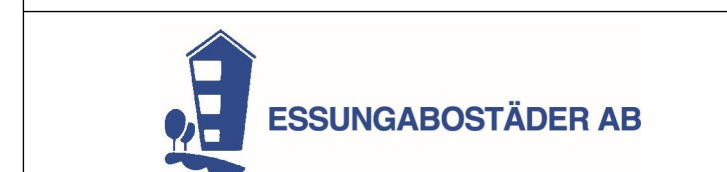

ORIENTERINGSFIGUR:

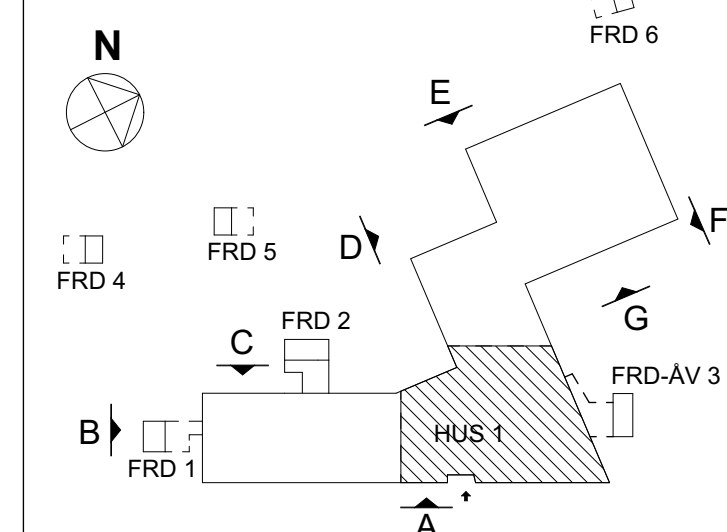

X	A	D OFFICE arkitekter ab	031-333 66 70
	K	HBK	031-724 54 28
	V	Vcon	031-69 68 60
	E	Vinnergi	010-102 44 00
	M	Advicab	073-23 29 911
	BR	FSD	031-756 86 00
	AK	Norconsult	010-141 80 00
	W	-	-
	SK	Liljewall Arkitekter ab	010-205 10 80
	C	D OFFICE Arkitekter ab	031-333 66 70

UPPDRAG NR 23-1863	RITAD AV JU	HANDLAGGARE LO
DATUM 2023-08-25	ANSVARIG Lars Olafsson	

**JONSLUNDS SKOLA NYBYGGNAD**  
Planer  
Hus 1, Plan 1, Entréplan, del 2

SKALA A1=1:100 A3=1:200	NUMMER A-40-1-A120	BET
-------------------------------	-----------------------	-----

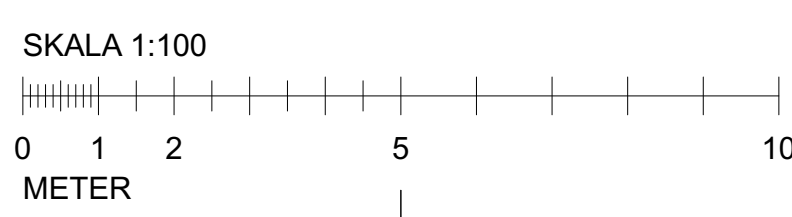



**FÖRKLARINGAR**

Alla mått anges i millimeter

**FÖRESKRIFTER**

- Brandcellsgräns EI60
- S1 Akustikpanel  
Absorbenter Ecophon Akusto Wall C el likv.
- S1+A Akustikpanel + Akustikabsorbenter
- S2 Idrottsplaner

**HÄNVISNINGAR**

Se rambeskrivning

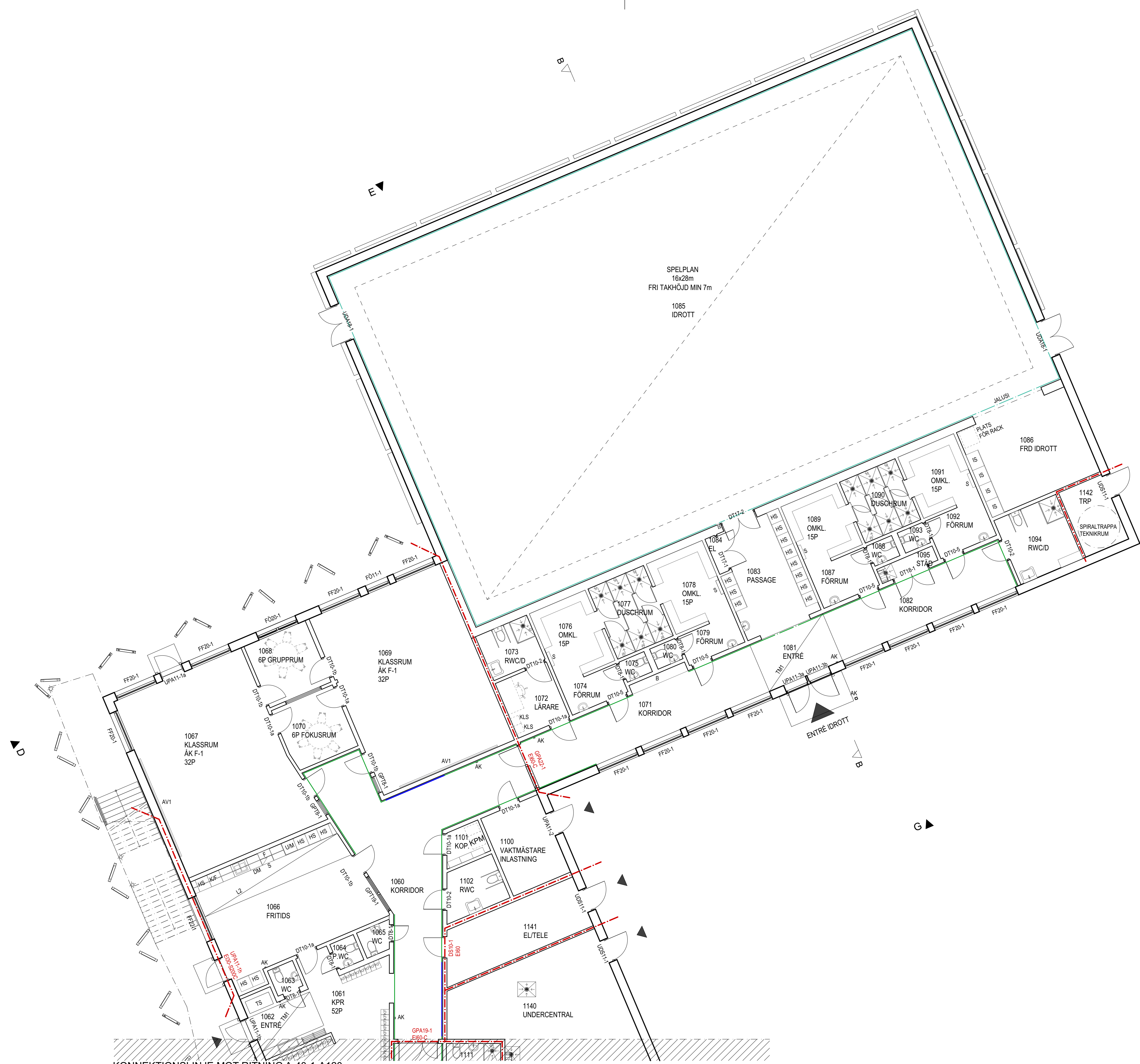

KONNEKTIONSLINJE MOT RITNING A-40-1-A120

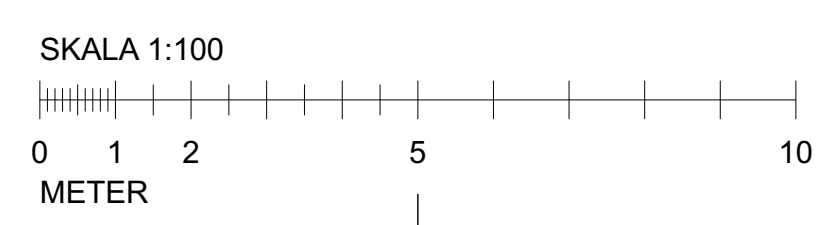

BET	ANT	ÄNDRINGEN AVSER	DATUM	SIGN
-----	-----	-----------------	-------	------

**FÖRFRÅGNINGSUNDERLAG**  
**JONSLUNDS SKOLA**

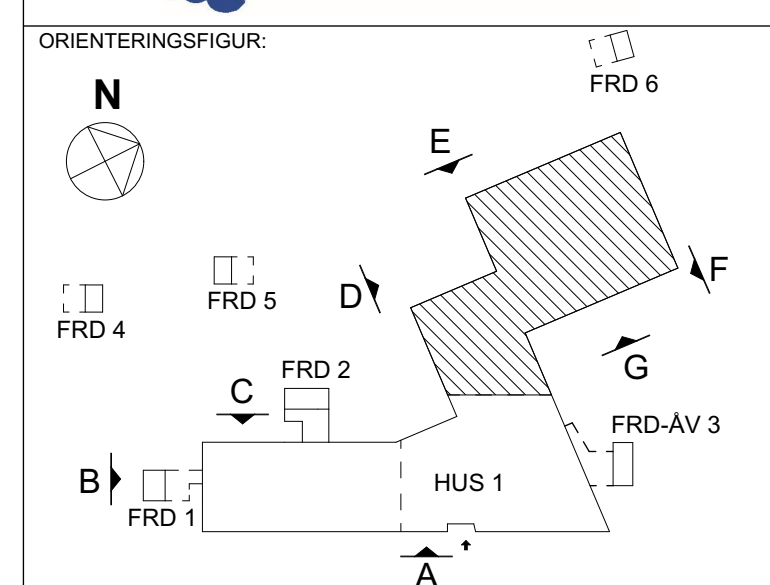

A	D OFFICE arkitekter ab	031-333 66 70
K	HBK	031-724 54 28
V	Vcon	031-69 68 60
E	Vinnergi	010-102 44 00
M	Advicab	073-23 29 911
BR	FSD	031-756 86 00
AK	Norconsult	010-141 80 00
W	-	-
SK	Liljewall Arkitekter ab	010-205 10 80
C	D OFFICE Arkitekter ab	031-333 66 70

UPPDRAG NR 23-1863	RITAD AV JU	HANDLAGGARE LO
DATUM 2023-08-25	ANSVARIG Lars Olafsson	

**JONSLUNDS SKOLA NYBYGGNAD**  
**Planer**  
**Hus 1, Plan 1, Entréplan, del 3**

SKALA A1=1:100 A3=1:200	NUMMER A-40-1-A130	BET
-------------------------------	-----------------------	-----



**FÖRKLARINGAR**

Alla mått anges i millimeter

**FÖRESKRIFTER**

- Brandcellsgräns EI60
- S1 Akustikpanel  
Absorbenter Ecophon Akusto Wall C el likv.
- S1+A Akustikpanel + Akustikabsorbenter
- S2 Idrottsplaner

**HÄNVISNINGAR**

Se rambeskrivning

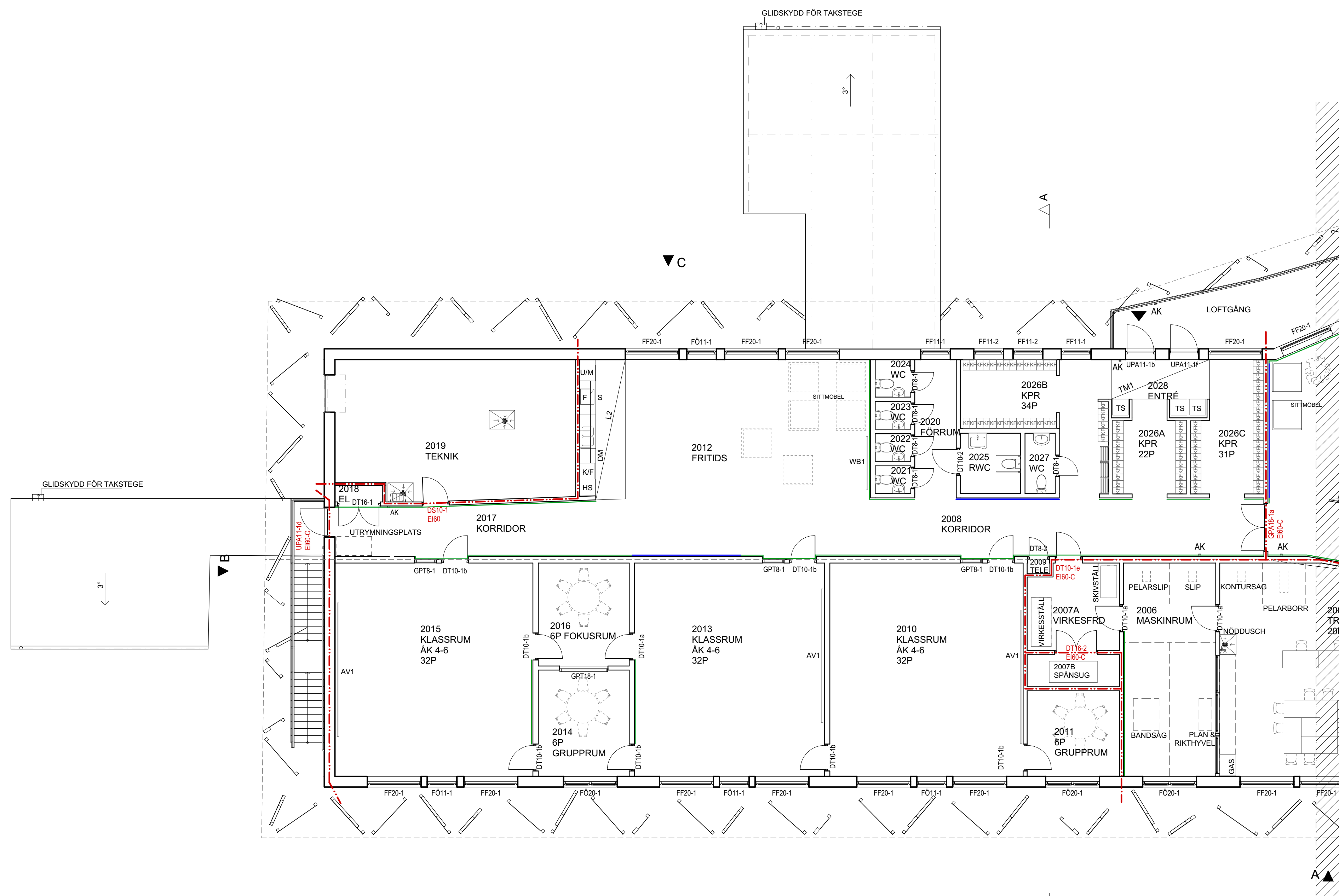

BET	ANT	ÄNDRINGEN AVSER	DATUM	SIGN
-----	-----	-----------------	-------	------

**FÖRFRÅGNINGSUNDERLAG**

**JONSLUNDS SKOLA**

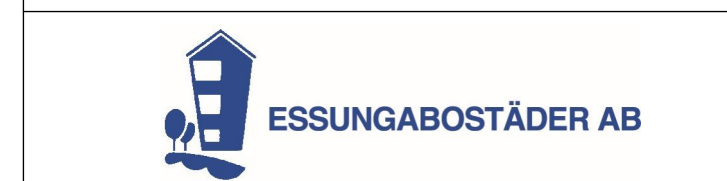

ORIENTERINGSFIGUR:

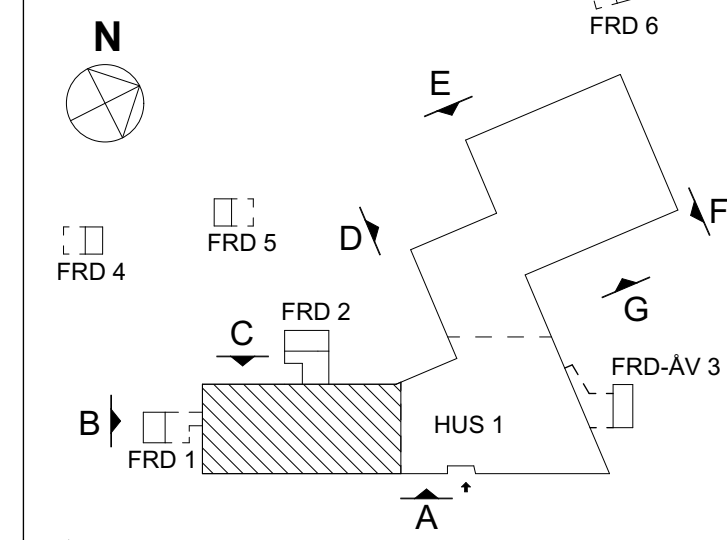

X	A	D OFFICE arkitekter ab	031-333 66 70
	K	HBK	031-724 54 28
	V	Vcon	031-69 68 60
	E	Vinnergi	010-102 44 00
	M	Advicce ab	073-23 29 911
	BR	FSD	031-756 86 00
	AK	Norconsult	010-141 80 00
	W	-	-
	SK	Liljewall Arkitekter ab	010-205 10 80
	C	D OFFICE Arkitekter ab	031-333 66 70

UPPDRAG NR	RITAD AV	HANDLAGGARE
23-1863	JU	LO
DATUM	ANSVARIG	
2023-08-25	Lars Olafsson	

**JONSLUNDS SKOLA NYBYGGNAD**  
Planer  
Hus 1, Plan 2, Plan, del 1

SKALA	NUMMER	BET
A1=1:100		
A3=1:200	A-40-1-A210	

**FÖRKLARINGAR**

Alla mått anges i millimeter

**FÖRESKRIFTER**

- Brandcellsgräns EI60
- S1 Akustikpanel  
Absorbenter Ecophon Akusto Wall C el likv.
- S1+A Akustikpanel + Akustikabsorbenter
- S2 Idrottsplaner

**HÄNVISNINGAR**

Se rambeskrivning



BET	ANT	ÄNDRINGEN AVSER	DATUM	SIGN
-----	-----	-----------------	-------	------

**FÖRFRÅGNINGSUNDERLAG**

**JONSLUNDS SKOLA**

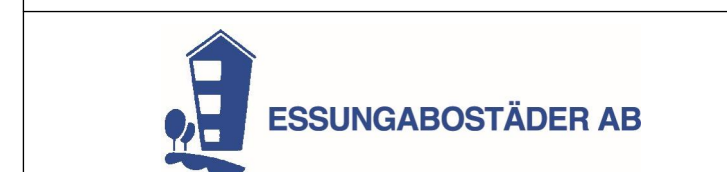

ORIENTERINGSFIGUR:

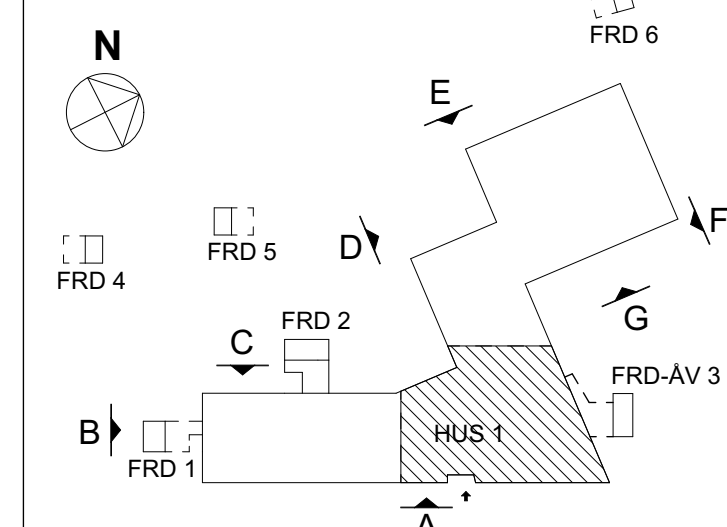

X	A	D OFFICE arkitekter ab	031-333 66 70
	K	HBK	031-724 54 28
	V	Vcon	031-69 68 60
	E	Vinnergi	010-102 44 00
	M	Advicor ab	073-23 29 911
	BR	FSD	031-756 86 00
	AK	Norconsult	010-141 80 00
	W	-	-
	SK	Liljewall Arkitekter ab	010-205 10 80
	C	D OFFICE Arkitekter ab	031-333 66 70

UPPDRAG NR 23-1863	RITAD AV JU	HANDLAGGARE LO
DATUM 2023-08-25	ANSVARIG Lars Olafsson	

**JONSLUNDS SKOLA NYBYGGNAD**  
Planer  
Hus 1, Plan 2, Plan, del 2

SKALA A1=1:100 A3=1:200	NUMMER A-40-1-A220	BET
-------------------------------	-----------------------	-----



**FÖRKLARINGAR**

Alla mått anges i millimeter

**FÖRESKRIFTER**

- Brandcellsgräns EI60
- S1 Akustikpanel  
Absorbenter Ecophon Akusto Wall C el likv.
- S1+A Akustikpanel + Akustikabsorbenter
- S2 Idrottsplaner

**HÄNVISNINGAR**

Se rambeskrivning



BET	ANT	ÄNDRINGEN AVSER	DATUM	SIGN
-----	-----	-----------------	-------	------

**FÖRFRÅGNINGSUNDERLAG**

**JONSLUNDS SKOLA**

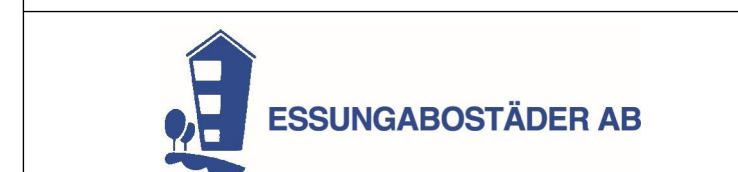

ORIENTERINGSFIGUR:

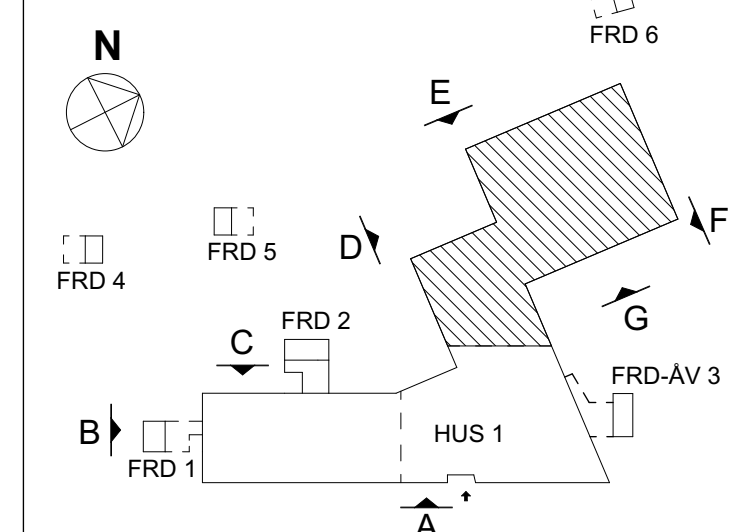

X	A	D OFFICE arkitekter ab	031-333 66 70
	K	HBK	031-724 54 28
	V	Vcon	031-69 68 60
	E	Vinnergi	010-102 44 00
	M	Advice ab	073-23 29 911
	BR	FSD	031-756 86 00
	AK	Norconsult	010-141 80 00
	W	-	-
	SK	Liljewall Arkitekter ab	010-205 10 80
	C	D OFFICE Arkitekter ab	031-333 66 70

UPPDRAG NR 23-1863	RITAD AV JU	HANDLAGGARE LO
DATUM 2023-08-25	ANSVARIG Lars Olafsson	

**JONSLUNDS SKOLA NYBYGGNAD**  
Planer  
Hus 1, Plan 2, Plan, del 3

SKALA A1=1:100 A3=1:200	NUMMER A-40-1-A230	BET
-------------------------------	-----------------------	-----

SKALA 1:100



KONNEKTIONSLINJE MOT RITNING A-40-1-A220

**FÖRKLARINGAR**

Alla mått anges i millimeter

**FÖRESKRIFTER**

-  SEDUMTAK
-  PLÅTTAK

**HÄNVISNINGAR**

Se rambeskrivning

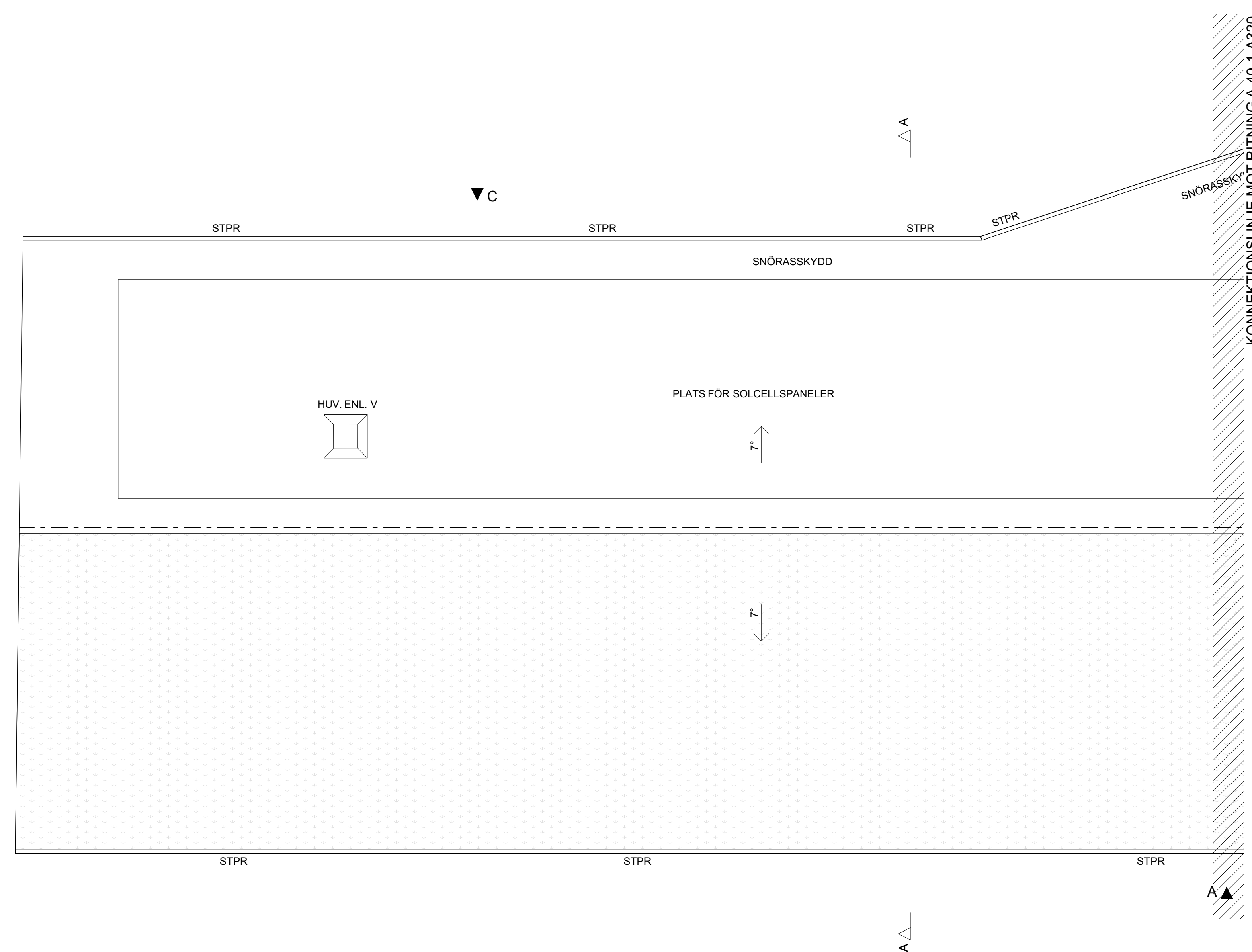

BET	ANT	ÄNDRINGEN AVSER	DATUM	SIGN
-----	-----	-----------------	-------	------

**FÖRFRÅGNINGSUNDERLAG**

**JONSLUNDS SKOLA**

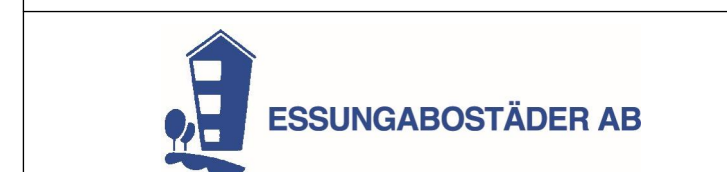

ORIENTERINGSFIGUR:

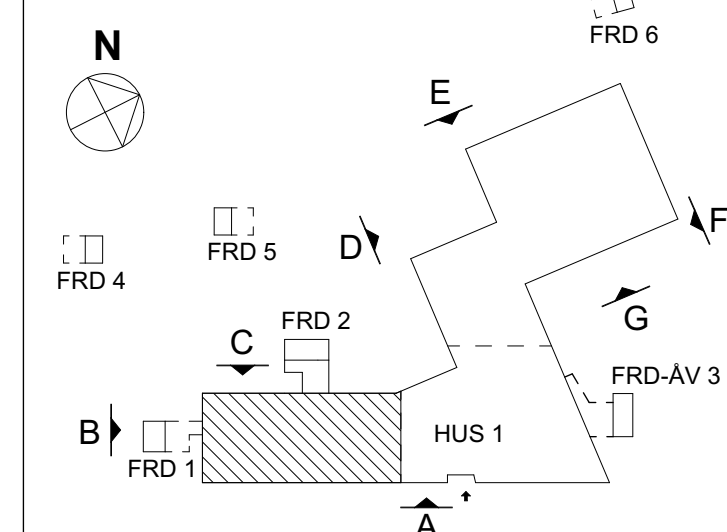

X	A	D OFFICE arkitekter ab	031-333 66 70
	K	HBK	031-724 54 28
	V	Vcon	031-69 68 60
	E	Vinnergi	010-102 44 00
	M	Adwice ab	073-23 29 911
	BR	FSD	031-756 86 00
	AK	Norconsult	010-141 80 00
	W	-	-
	SK	Liljewall Arkitekter ab	010-205 10 80
	C	D OFFICE Arkitekter ab	031-333 66 70

UPPDRAG NR 23-1863	RITAD AV JU	HANDLAGGARE LO
DATUM 2023-08-25	ANSVARIG Lars Olafsson	

**JONSLUNDS SKOLA NYBYGGNAD**  
Planer  
Hus 1, Plan 3, Taklan, del 1

SKALA A1=1:100 A3=1:200	NUMMER A-40-1-A310	BET
-------------------------------	-----------------------	-----

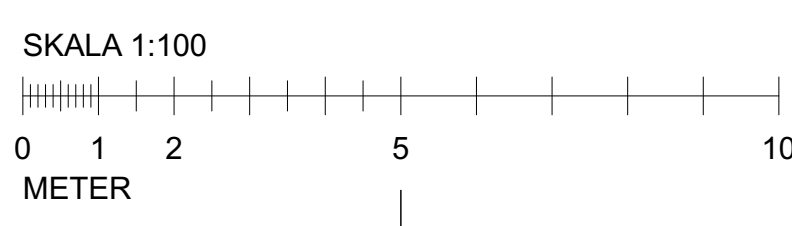



**FÖRKLARINGAR**

Alla mått anges i millimeter

**FÖRESKRIFTER**

-  SEDUMTAK
-  PLÅTTAK

**HÄNVISNINGAR**

Se rambeskrivning

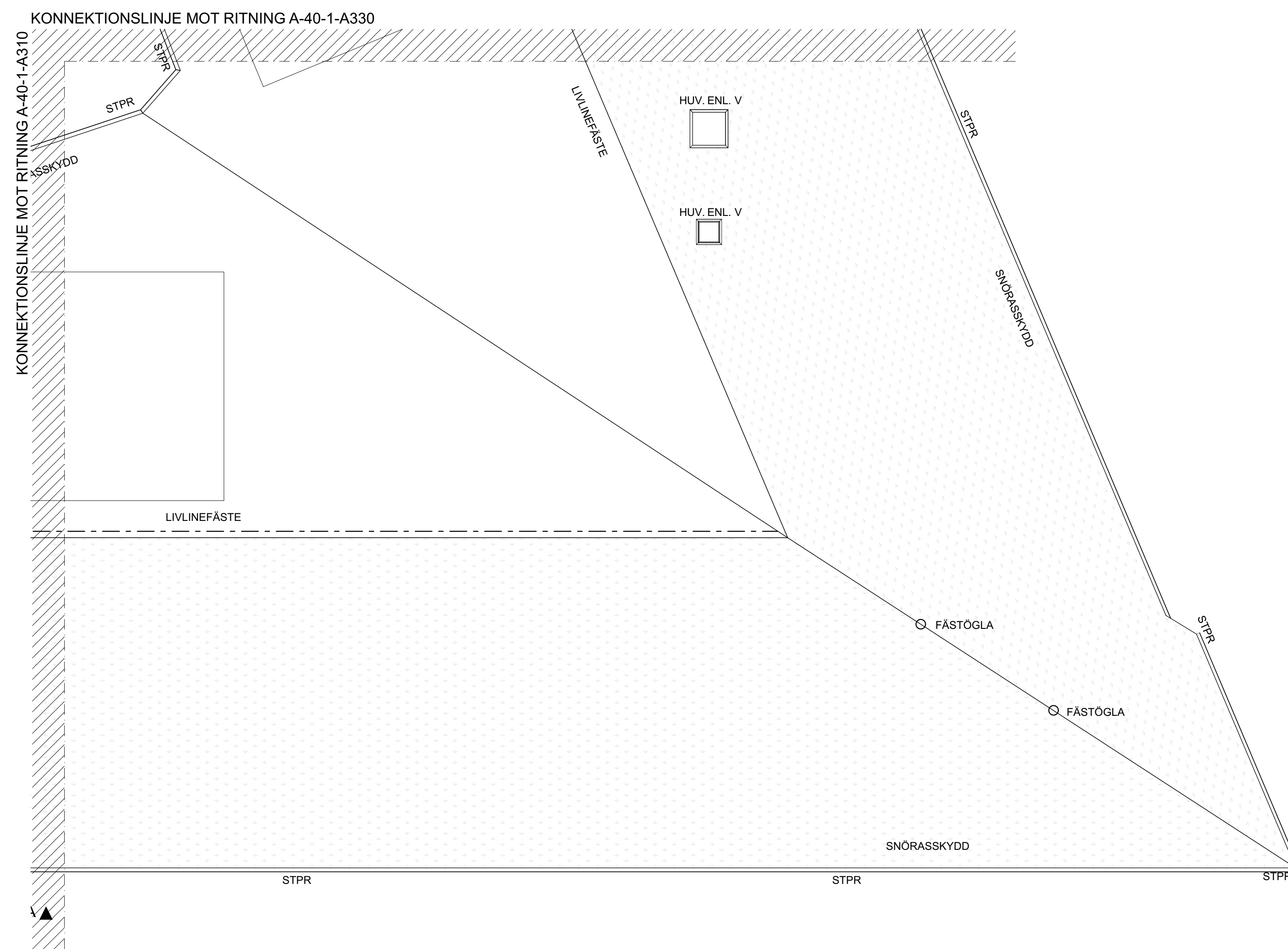

BET	ANT	ÄNDRINGEN AVSER	DATUM	SIGN
-----	-----	-----------------	-------	------

**FÖRFRÅGNINGSUNDERLAG**

**JONSLUNDS SKOLA**

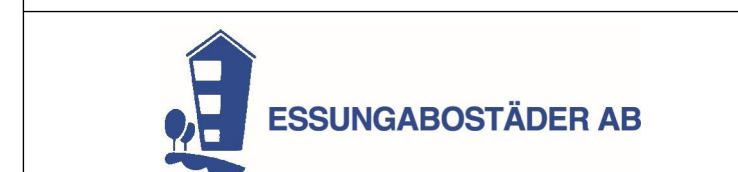

ORIENTERINGSFIGUR:

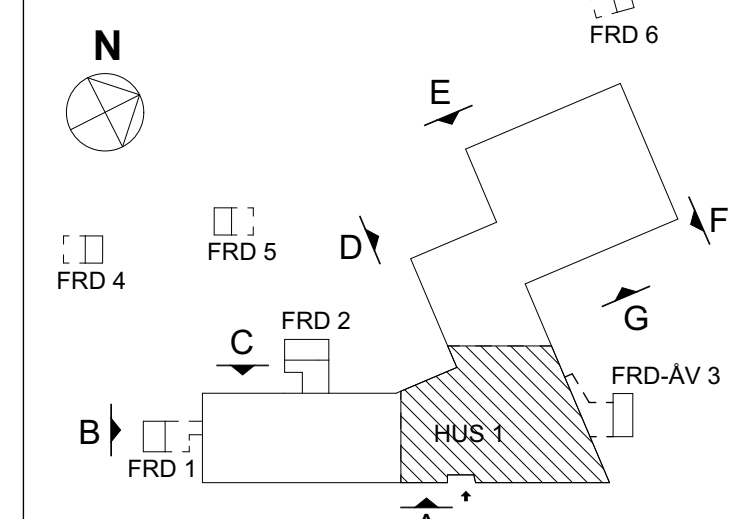

X	A	D OFFICE arkitekter ab	031-333 66 70
	K	HBK	031-724 54 28
	V	Vcon	031-69 68 60
	E	Vinnergi	010-102 44 00
	M	Adwice ab	073-23 29 911
	BR	FSD	031-756 86 00
	AK	Norconsult	010-141 80 00
	W	-	-
	SK	Liljewall Arkitekter ab	010-205 10 80
	C	D OFFICE Arkitekter ab	031-333 66 70

UPPDRAG NR 23-1863	RITAD AV JU	HANDLAGGARE LO
DATUM 2023-08-25	ANSVARIG Lars Olausson	

**JONSLUNDS SKOLA NYBYGGNAD**  
Planer  
Hus 1, Plan 3, Takplan, del 2

SKALA A1=1:100 A3=1:200	NUMMER A-40-1-A320	BET
-------------------------------	-----------------------	-----

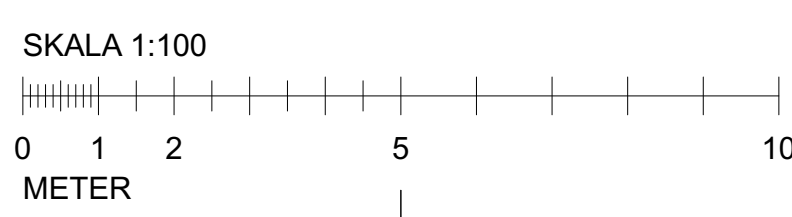

**FÖRKLARINGAR**

Alla mått anges i millimeter

**FÖRESKRIFTER**

-  SEDUMTAK
-  PLÅTTAK

**HÄNVISNINGAR**

Se rambeskrivning

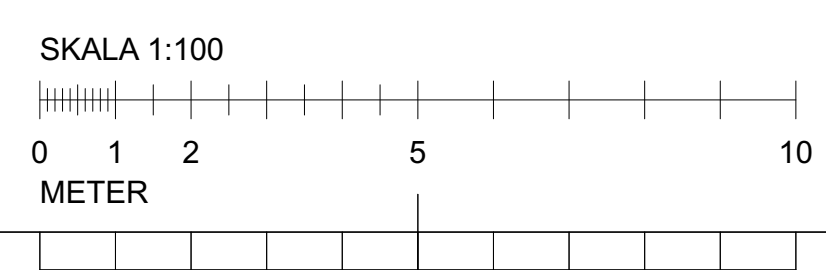
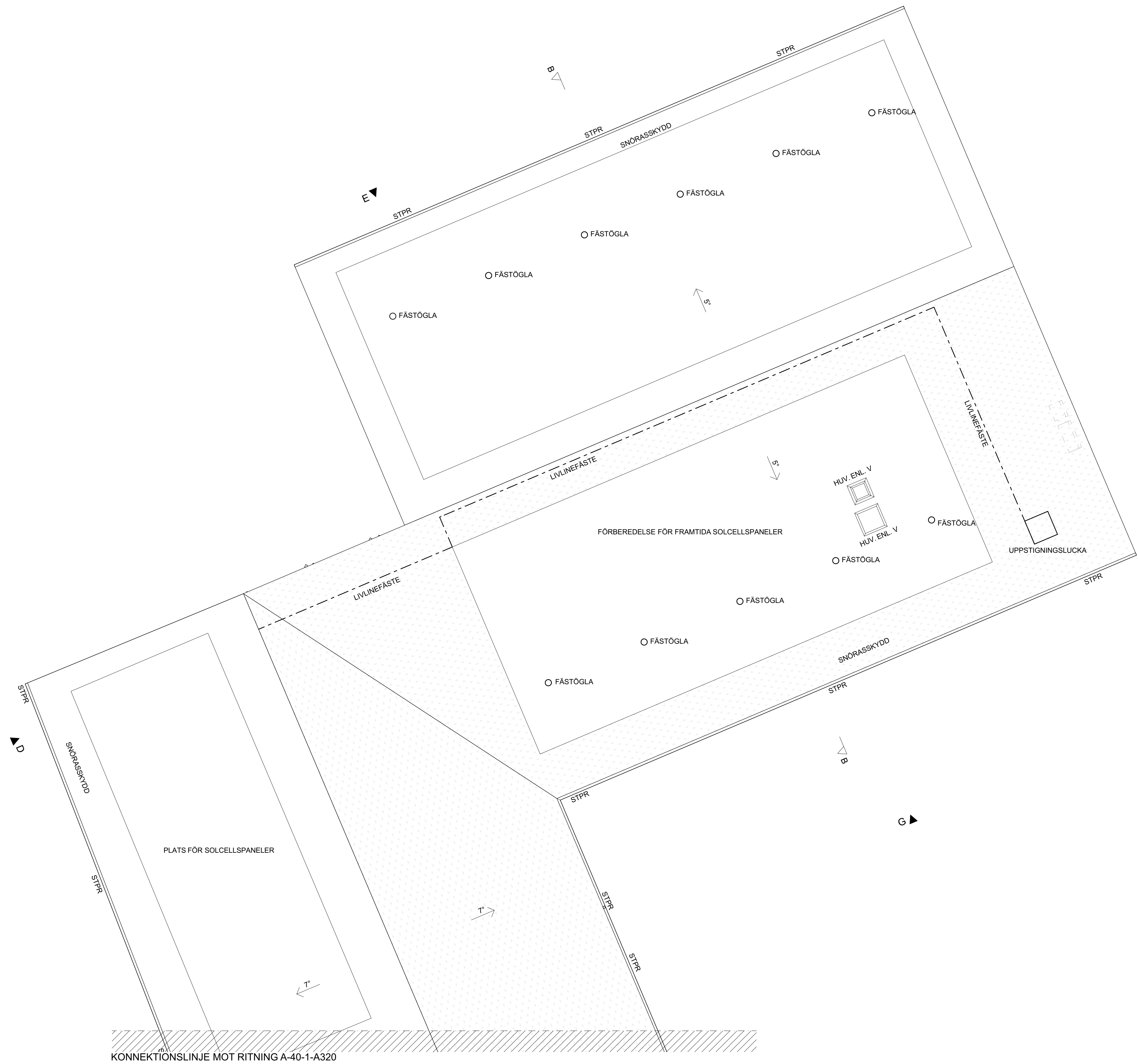

BET	ANT	ÄNDRINGEN AVSER	DATUM	SIGN
-----	-----	-----------------	-------	------

**FÖRFRÅGNINGSUNDERLAG**

**JONSLUNDS SKOLA**

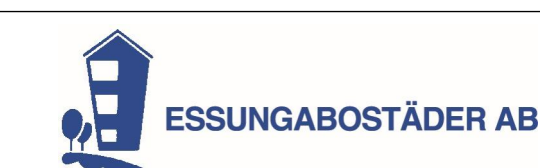

ORIENTERINGSGIFUR:

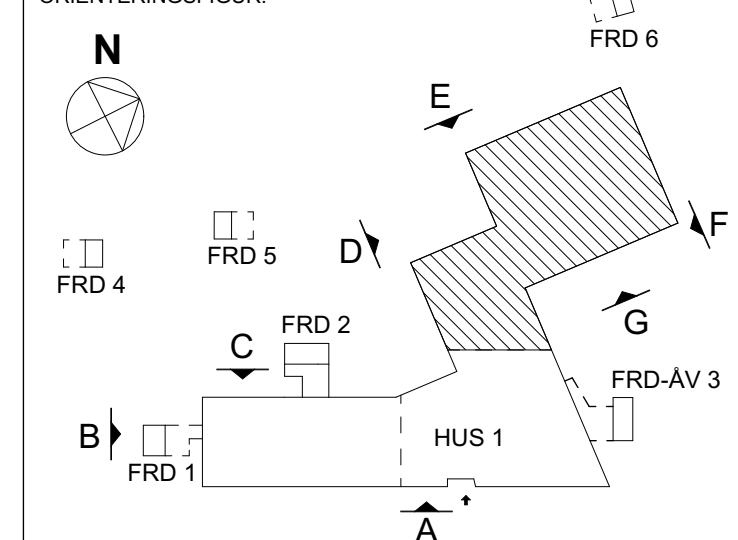

X	A	D OFFICE arkitekter ab	031-333 66 70
	K	HBK	031-724 54 28
	V	Vcon	031-69 68 60
	E	Vinnergi	010-102 44 00
	M	Adwice ab	073-23 29 911
	BR	FSD	031-756 86 00
	AK	Norconsult	010-141 80 00
	W	-	-
	SK	Liljewall Arkitekter ab	010-205 10 80
	C	D OFFICE Arkitekter ab	031-333 66 70

UPPDRAG NR 23-1863	RITAD AV JU	HANDLAGGARE LO
DATUM 2023-08-25	ANSVARIG Lars Olafsson	

**JONSLUNDS SKOLA NYBYGGNAD**  
Planer  
Hus 1, Plan 3, Takplan, del 3

SKALA A1=1:100	NUMMER	BET
A3=1:200	A-40-1-A330	

**FÖRKLARINGAR**

Alla mått anges i millimeter

**FÖRESKRIFTER**

--- Brandcellsgräns EI60

**HÄNVISNINGAR**

Se rambeskrivning

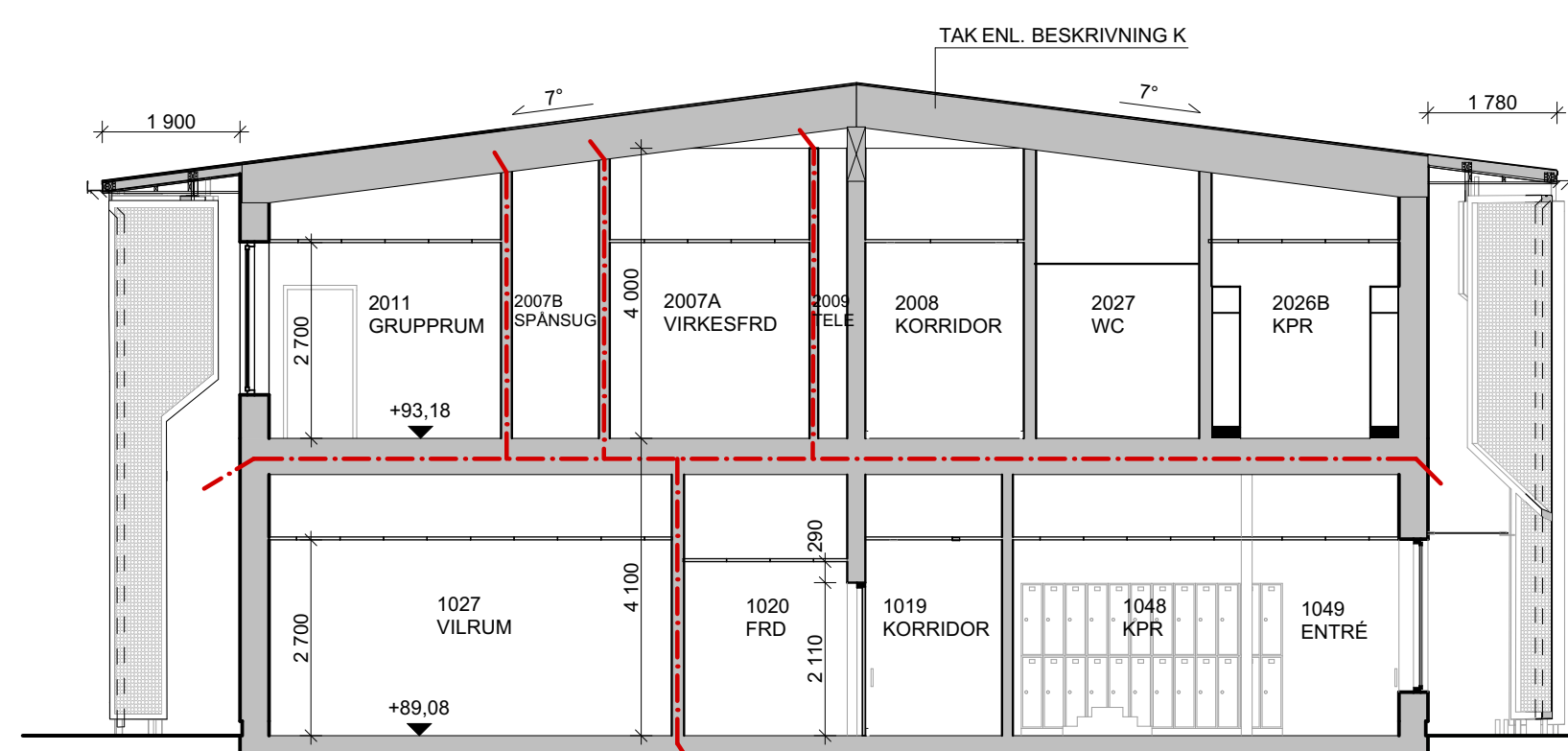

SEKTION A-A  
1:100

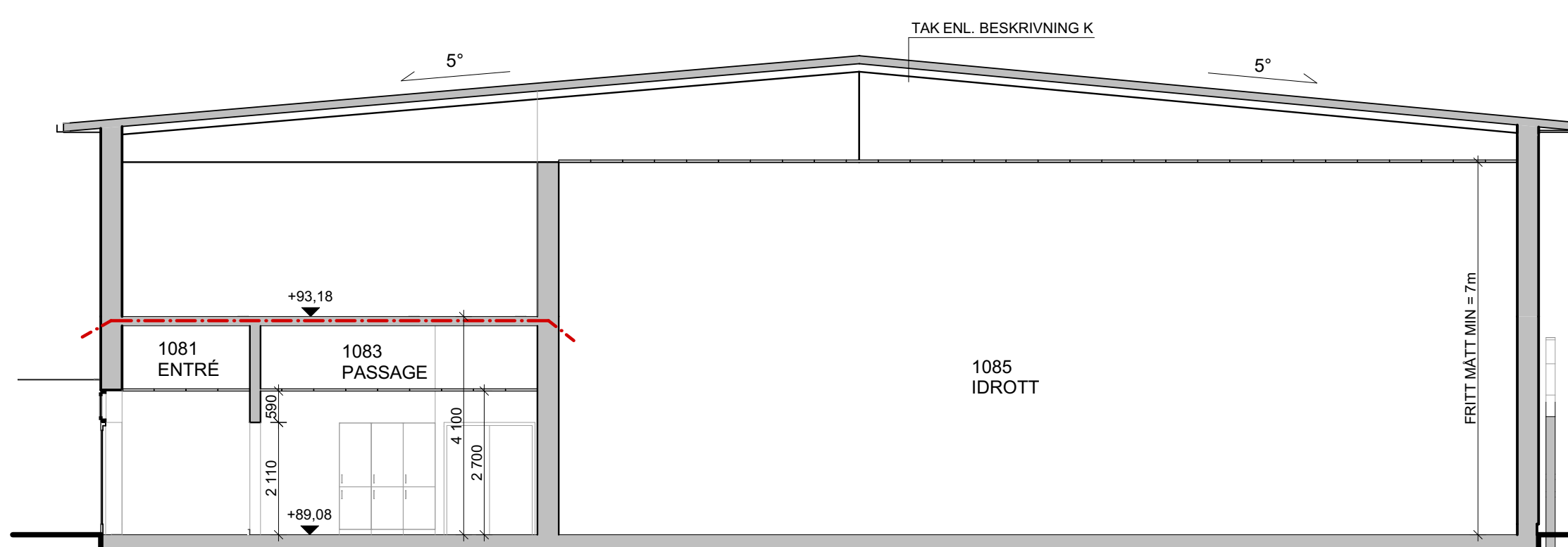

SEKTION B-B  
1:100

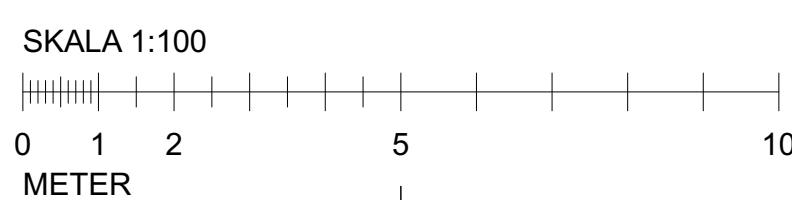

BET	ANT	ÄNDRINGEN AVSER	DATUM	SIGN
-----	-----	-----------------	-------	------

**FÖRFRÅGNINGSUNDERLAG**

**JONSLUNDS SKOLA**

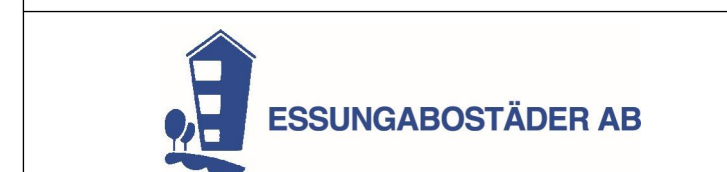

ORIENTERINGSGIFUR:

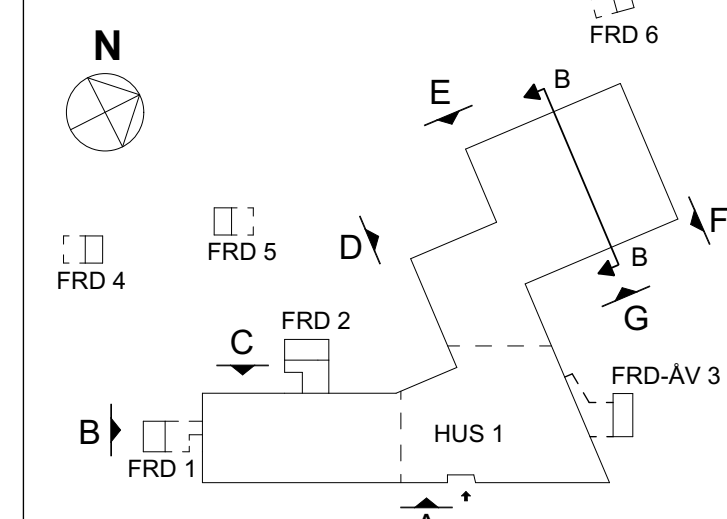

X	A	D OFFICE arkitekter ab	031-333 66 70
	K	HBK	031-724 54 28
	V	Vcon	031-69 68 60
	E	Vinnergi	010-102 44 00
	M	Advice ab	073-23 29 911
	BR	FSD	031-756 86 00
	AK	Norconsult	010-141 80 00
	W	-	-
	SK	Liljewall Arkitekter ab	010-205 10 80
	C	D OFFICE Arkitekter ab	031-333 66 70

UPPDRAG NR 23-1863	RITAD AV JU	HANDLAGGARE LO
DATUM 2023-08-25	ANSVARIG Lars Olausson	

**JONSLUNDS SKOLA NYBYGGNAD**  
Sektioner

SKALA	NUMMER	BET
A1=1:100		
A3=1:200	A-40-2-A001	



**FÖRKLARINGAR**

Alla mått anges i millimeter

**FÖRESKRIFTER**

**HÄNVISNINGAR**

Se rambeskrivning

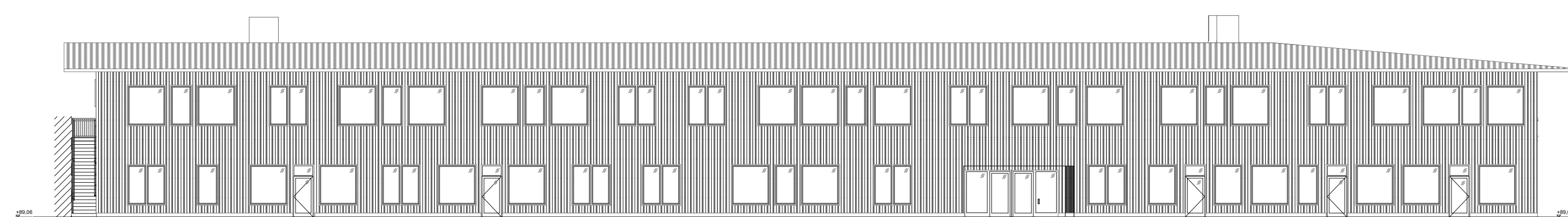

FASAD A  
1:200

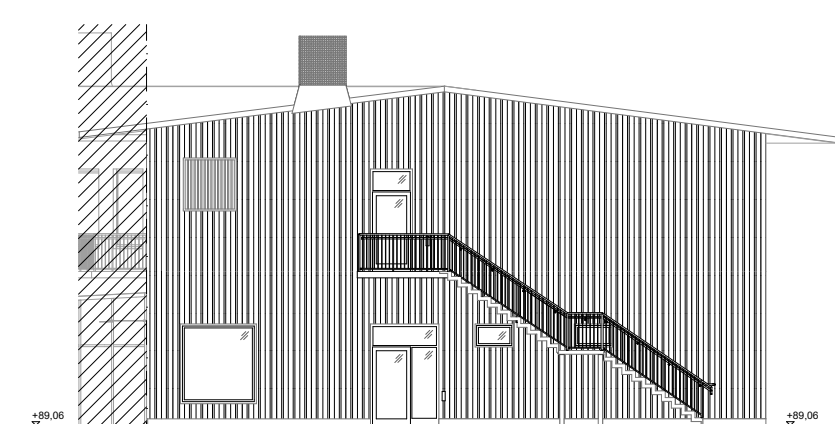

FASAD B  
1:200

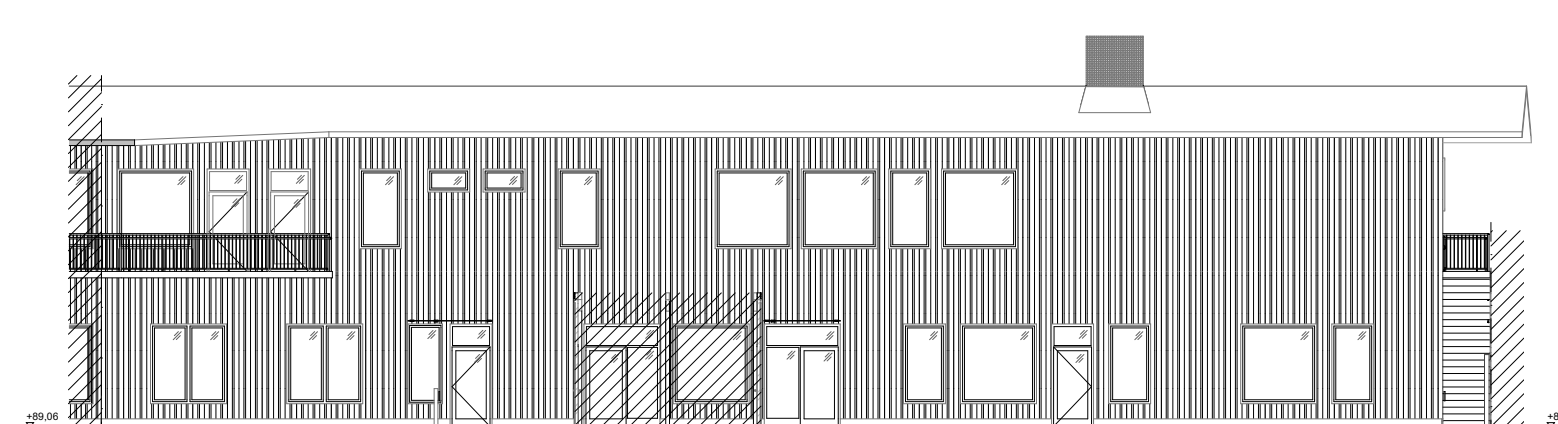

FASAD C  
1:200

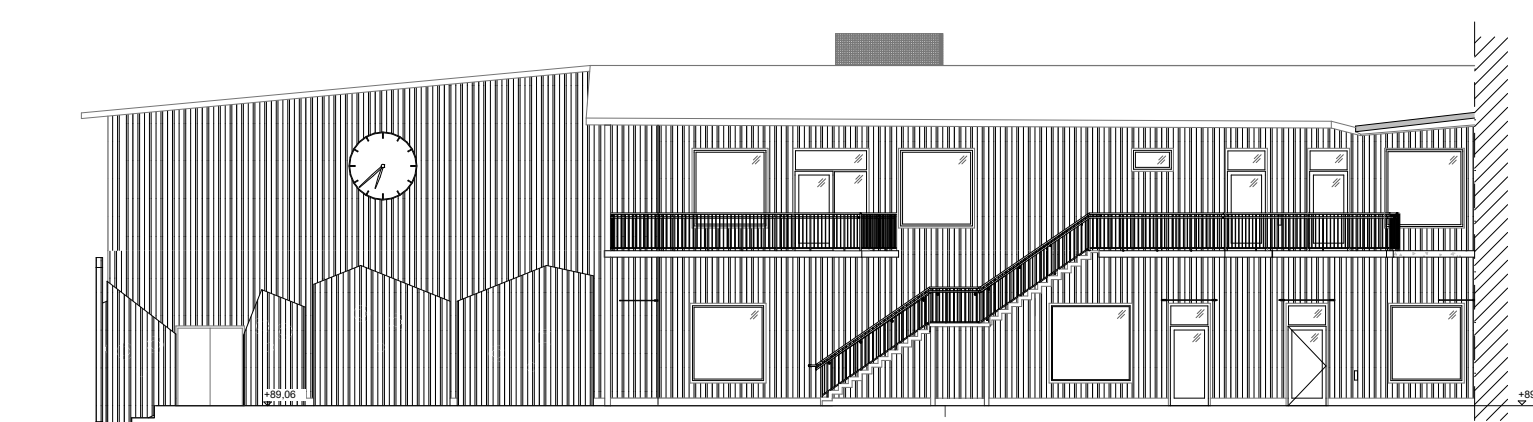

FASAD D  
1:200

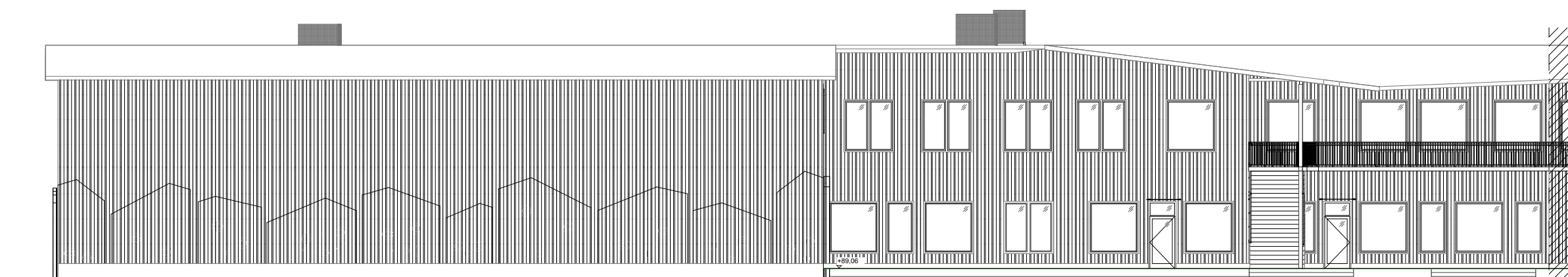

FASAD E  
1:200

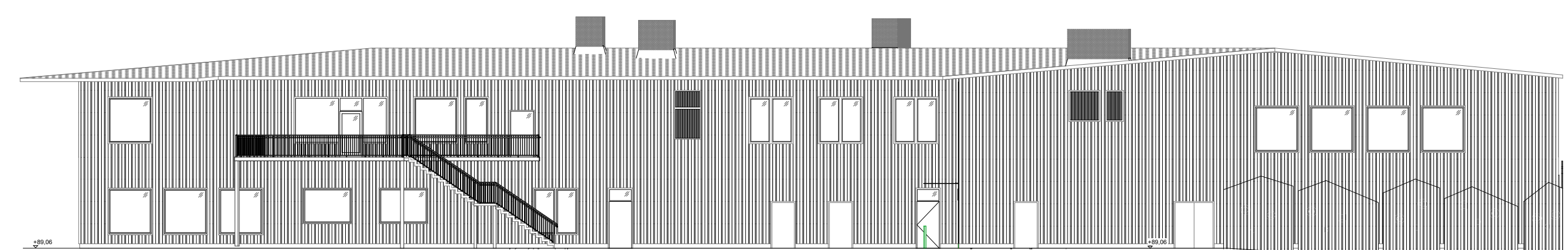

FASAD F  
1:200

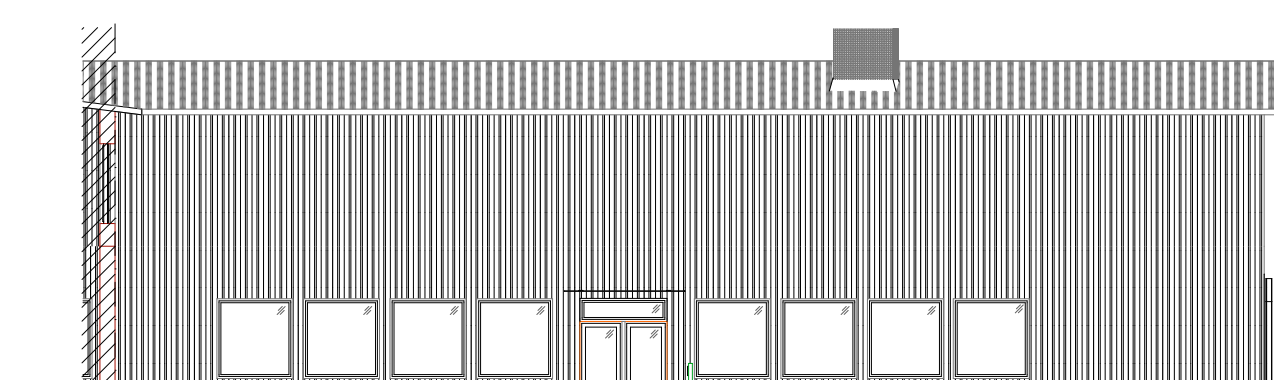

FASAD G  
1:200

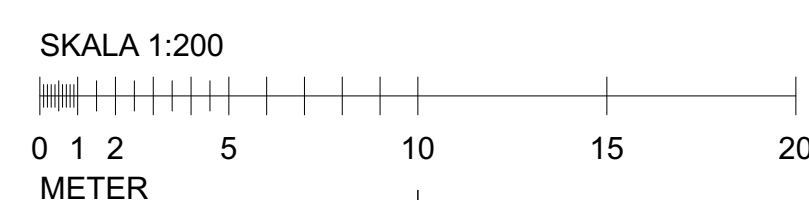

BET	ANT	ÄNDRINGEN AVSER	DATUM	SIGN
-----	-----	-----------------	-------	------

**FÖRFRÅGNINGSUNDERLAG**

**JONSLUNDS SKOLA**

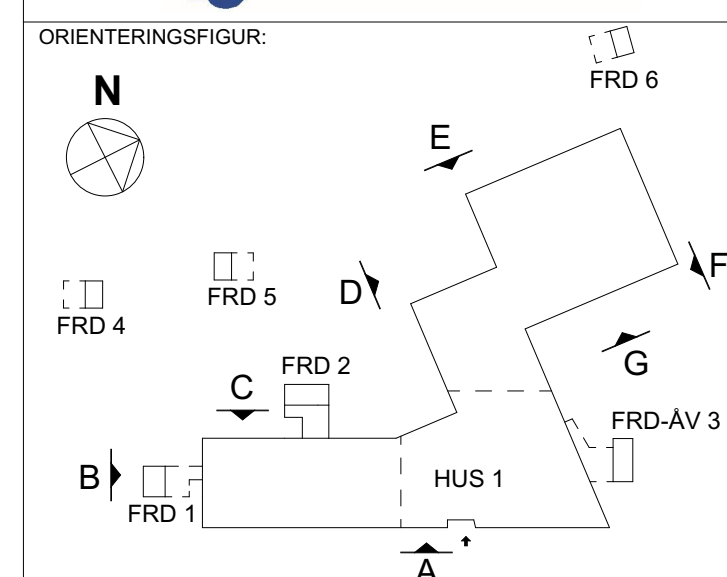
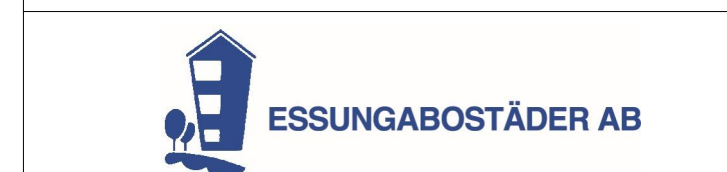

X	A	D OFFICE arkitekter ab	031-333 66 70
	K	HBK	031-724 54 28
	V	Vcon	031-69 68 60
	E	Vinnergi	010-102 44 00
	M	Advicab	073-23 29 911
	BR	FSD	031-756 86 00
	AKI	Norconsult	010-141 80 00
	W	-	-
	SK	Liljewall Arkitekter ab	010-205 10 80
	C	D OFFICE arkitekter ab	031-333 66 70

UPPDRAG NR 23-1863	RITAD AV JU	HANDLAGGARE LO
DATUM 2023-08-25	ANSVARIG Lars Olausson	

**JONSLUNDS SKOLA NYBYGGNAD**  
**Fasader**  
**Fasader översikt**

SKALA	A1=1:200	NUMMER	A-40-3-001	BET
-------	----------	--------	------------	-----



**FÖRKLARINGAR**

Alla mått anges i millimeter

**FÖRESKRIFTER**

**HÄNVISNINGAR**

Se rambeskrivning

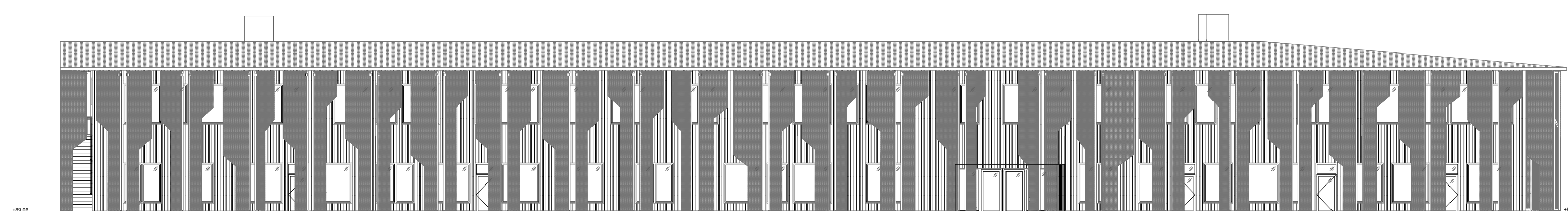

FASAD A  
1:200

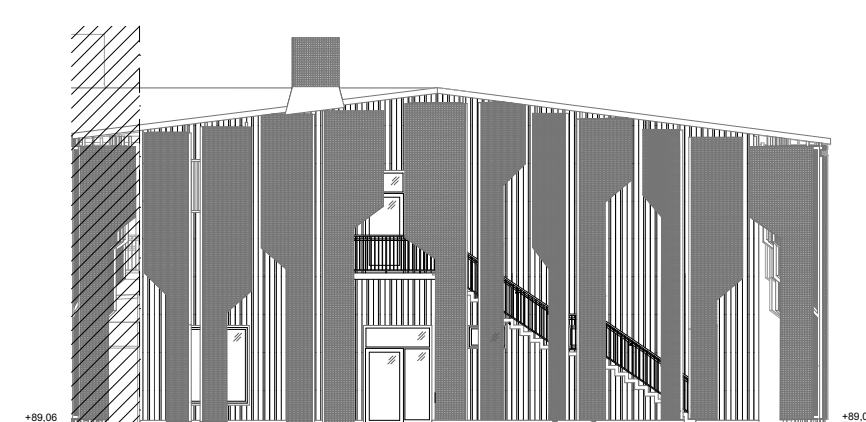

FASAD B  
1:200

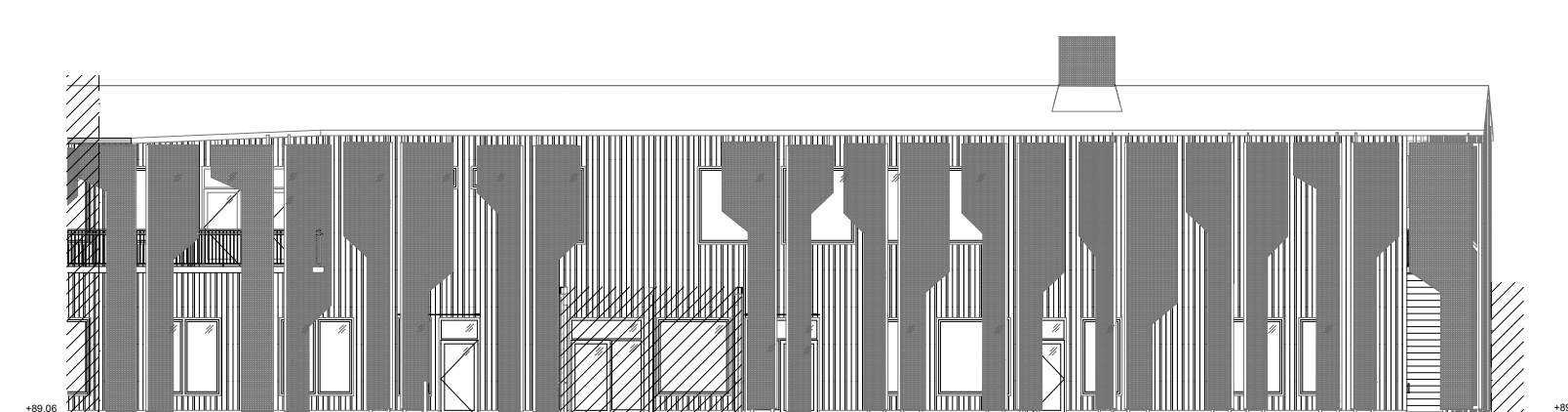

FASAD C  
1:200

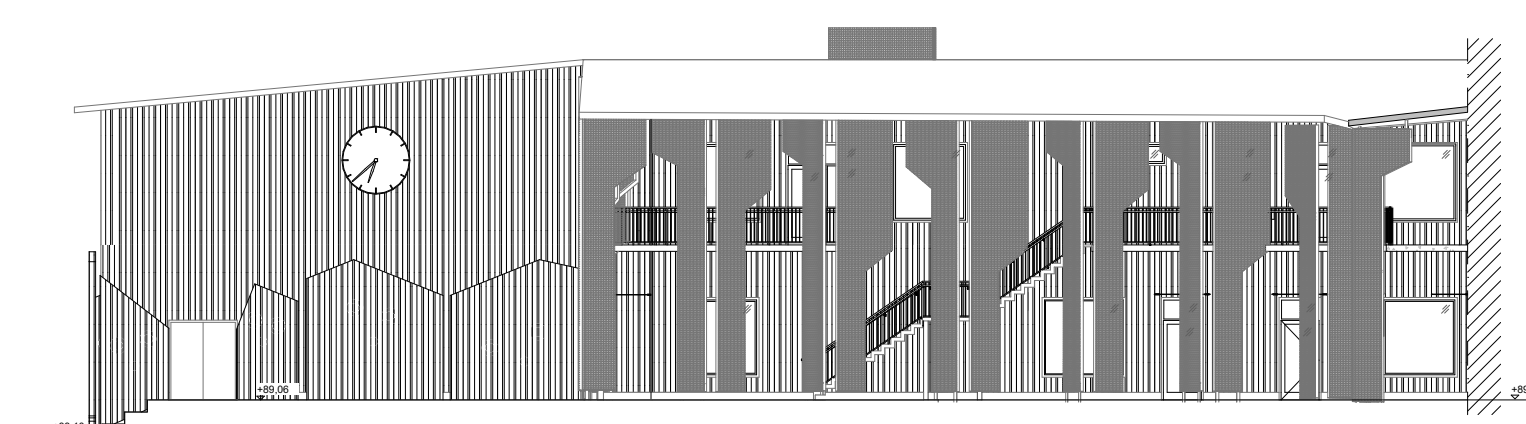

FASAD D  
1:200

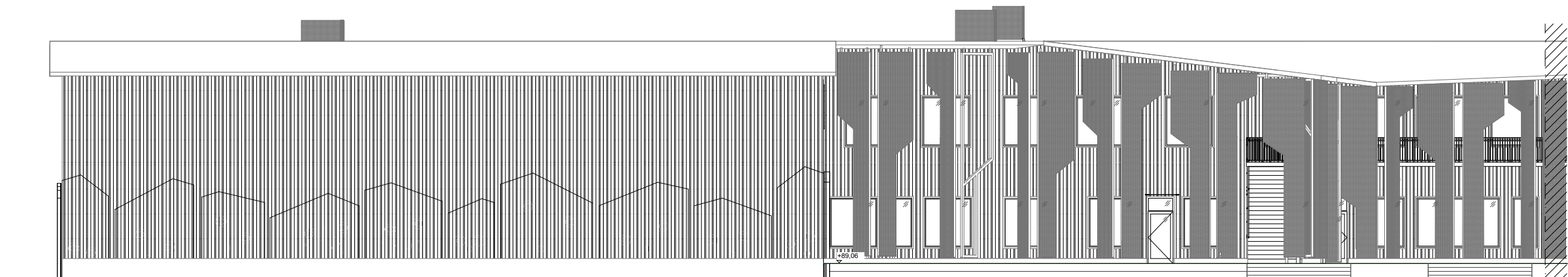

FASAD E  
1:200

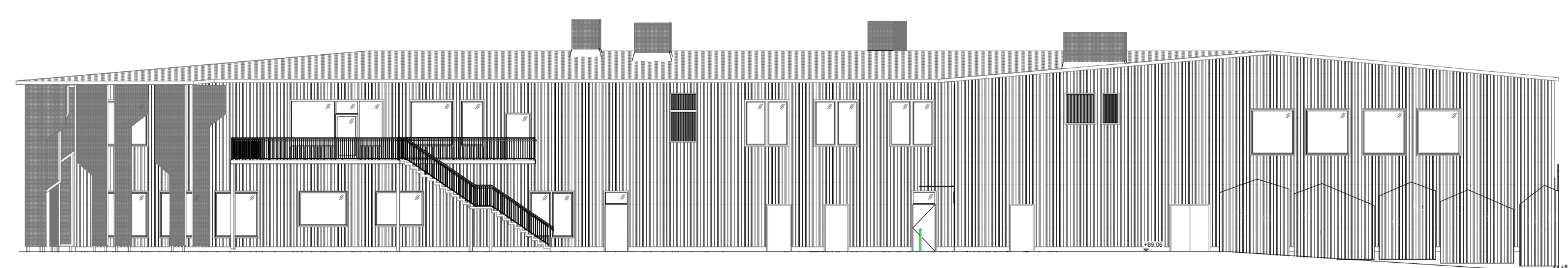

FASAD F  
1:200

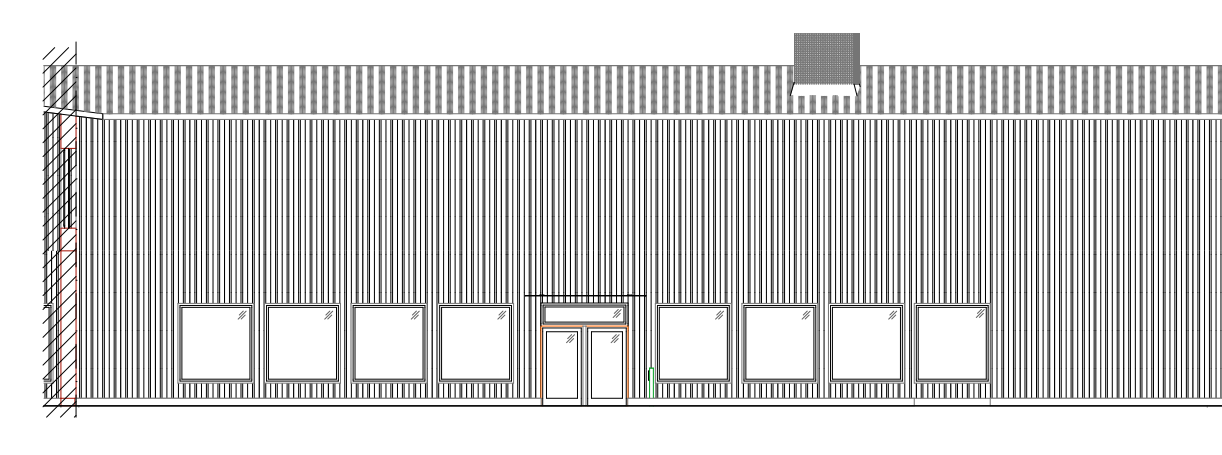

FASAD G  
1:200

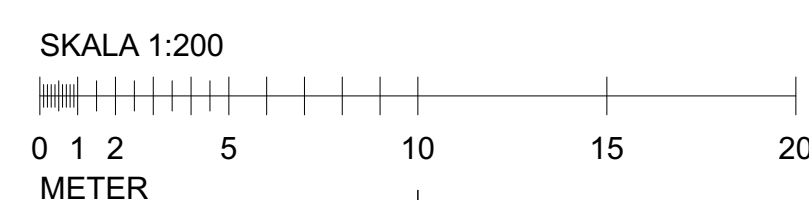

BET	ANT	ÄNDRINGEN AVSER	DATUM	SIGN
-----	-----	-----------------	-------	------

**FÖRFRÅGNINGSUNDERLAG**

**JONSLUNDS SKOLA**

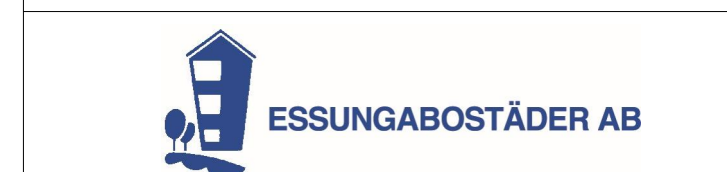

ORIENTERINGSFIGUR:

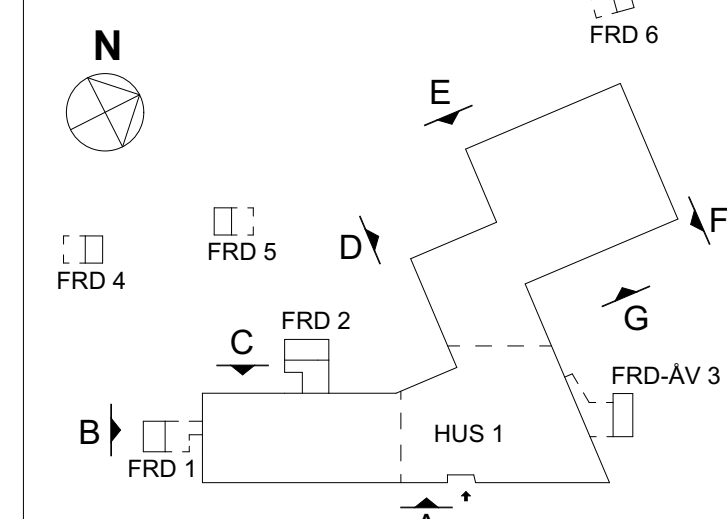

X	A	D OFFICE arkitekter ab	031-333 66 70
	K	HBK	031-724 54 28
	V	Vcon	031-69 68 60
	E	Vinnergi	010-102 44 00
	M	Advicce ab	073-23 29 911
	BR	FSD	031-756 86 00
	AK	Norconsult	010-141 80 00
	W	-	-
	SK	Liljewall Arkitekter ab	010-205 10 80
	C	D OFFICE arkitekter ab	031-333 66 70

UPPDRAG NR 23-1863	RITAD AV JU	HANDLAGGARE LO
DATUM 2023-08-25	ANSVARIG Lars Olausson	

**JONSLUNDS SKOLA NYBYGGNAD**  
Fasader  
Fasad illustration

SKALA A1=1:200 A3=1:400	NUMMER A-40-3-002	BET
-------------------------------	----------------------	-----



<b>1. Ändring</b>									
<b>2. Littera</b>	FF9-1	FF10-1	FF11-1	FF11-2	FF15-1	FF20-1	FF20-1	FF21-1	FF22-1
<b>3. Antal</b>	1	2	7	3	2	4	63	1	1
<b>4. Fönstertyp</b>									
4.1 Utförande	FF	FF	FF	FF	FF	FF	FF	FF	FF
<b>5. Vägghålmått</b>									
5.1 Bredd	910	1 010	1 110	1 110	1 510	2 010	2 010	2 110	2 210
5.1 Höjd	2 110	610	2 110	610	2 110	2 110	2 110	2 110	2 110
5.4 Bröstningshöjd	600	2 100	600	2 100	600	4 300	600	600	600
<b>13. Anmärkning</b>									

<b>1. Ändring</b>				
<b>2. Littera</b>	FF22-2	FF23-1	FÖ11-1	FÖ20-1
<b>3. Antal</b>	2	1	13	22
<b>4. Fönstertyp</b>				
4.1 Utförande	FF	FF	FÖ	FÖ
<b>5. Vägghålmått</b>				
5.1 Bredd	2 210	2 300	1 110	2 010
5.1 Höjd	1 610	610	2 110	2 110
5.4 Bröstningshöjd	1 100	2 110	600	600
<b>13. Anmärkning</b>				

#### FÖRKLARINGAR

Alla mått anges i millimeter

#### FÖRESKRIFTER

#### HÄNVISNINGAR

Se rambeskrivning

BET	ANT	ÄNDRINGEN AVSER	DATUM	SIGN
-----	-----	-----------------	-------	------

### FÖRFRÅGNINGSUNDERLAG

### JONSLUNDS SKOLA

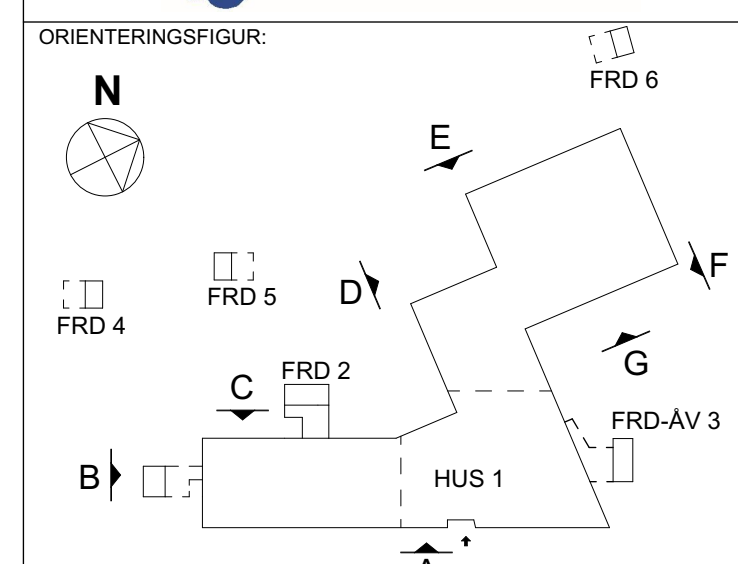
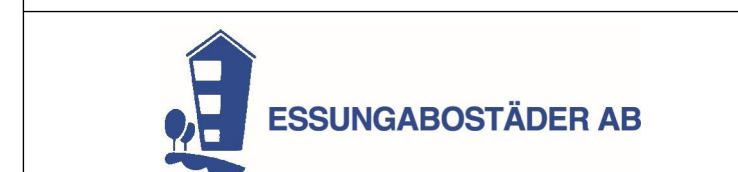



<input checked="" type="checkbox"/>	A	D OFFICE arkitekter ab	031-333 66 70
<input type="checkbox"/>	K	HBK	031-724 54 28
<input type="checkbox"/>	V	Vcon	031-69 68 60
<input type="checkbox"/>	E	Vinnergi	010-102 44 00
<input type="checkbox"/>	M	Adwice ab	073-23 29 911
<input type="checkbox"/>	BR	FSD	031-756 86 00
<input type="checkbox"/>	AK	Norconsult	010-141 80 00
<input type="checkbox"/>	W	-	-
<input type="checkbox"/>	SK	-	-
<input type="checkbox"/>	C	D OFFICE arkitekter ab	031-333 66 70

UPPDRAG NR 23-1863	RITAD AV JU	HANDLAGGARE LO
DATUM 2023-08-25	ANSVARIG Lars Olafsson	

JONSLUNDS SKOLA NYBYGGNAD  
Utvändiga Uppställningar  
Fönster av trä & aluminium, uppställningar

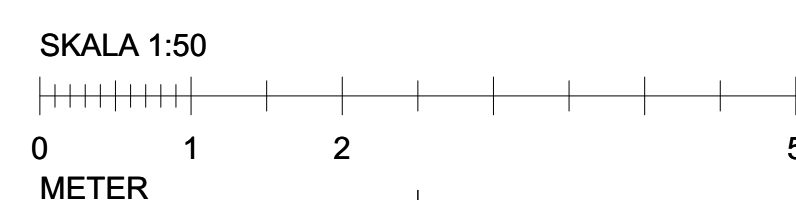
SKALA	A1=1:100	NUMMER	1	BET
	A3=1:200	A-42-4-110		

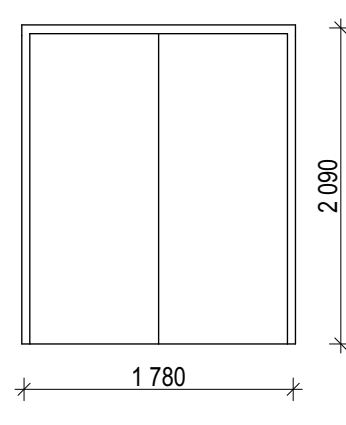
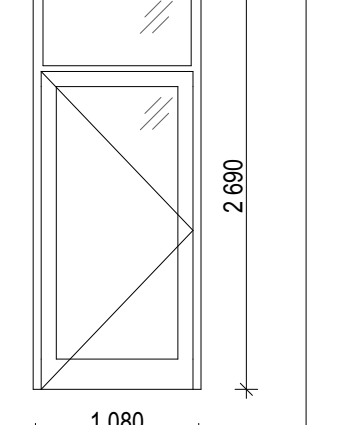
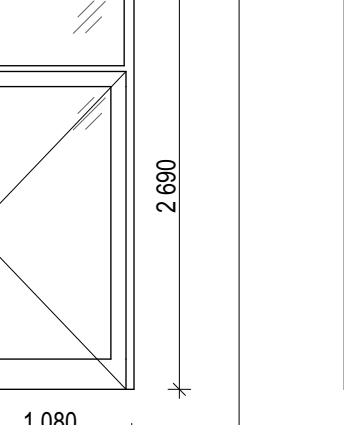
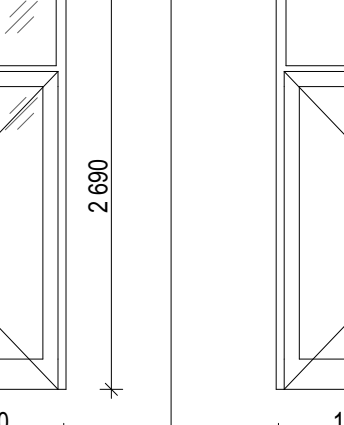
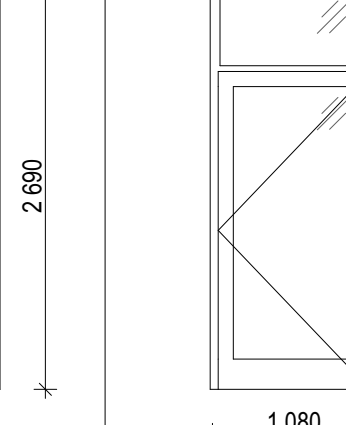
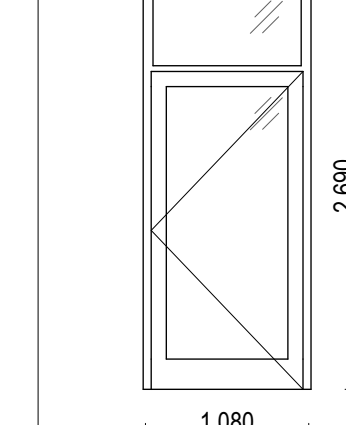
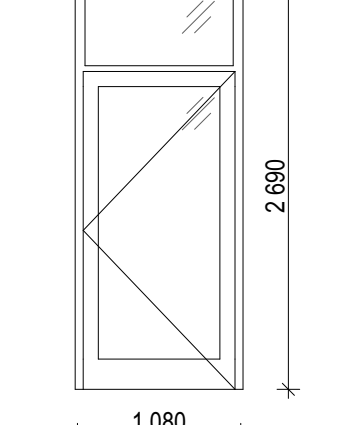
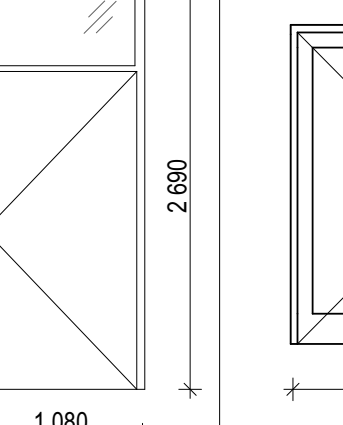
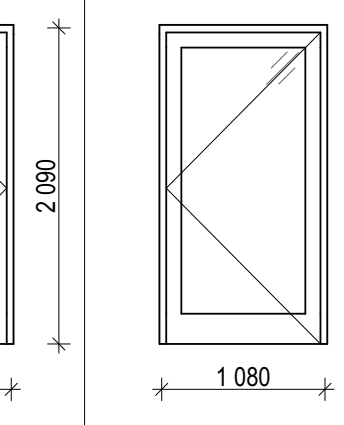

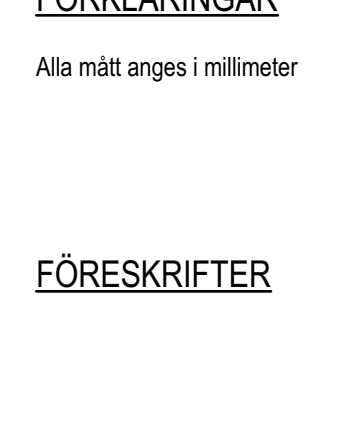
											
<b>1. Ändring</b>											
<b>2. Littera</b>	UDA18-1	UPA11-1a	UPA11-1b	UPA11-1c	UPA11-1d	UPA11-1e	UPA11-1f	UPA11-1h	UPA11-2	UPA11-3a	UPA11-3b
<b>3. Antal</b>	2	5	3	1	1	3	1	2	1	1	1
<b>4. Dörrtyp</b>											
<b>4.3 Öppningssätt</b>	GP	GE	GE	GE	GE	GE	GE	GE	GE	GP	GP
<b>5. Mått</b>											
<b>5.1 Bredd</b>	1 810	1 110	1 110	1 110	1 110	1 110	1 110	1 110	1 110	1 110	1 110
<b>5.2 Höjd</b>	2 110	2 710	2 710	2 710	2 710	2 710	2 710	2 710	2 710	2 110	2 110

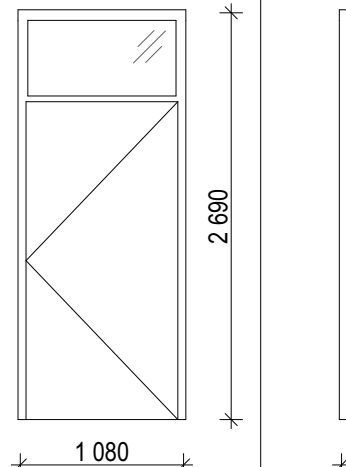
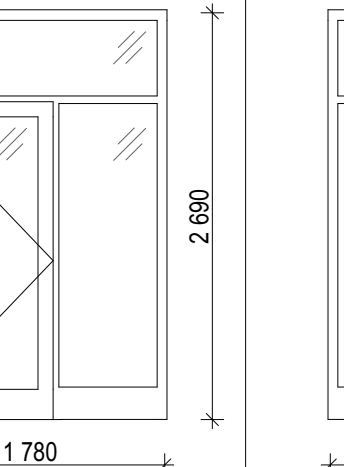
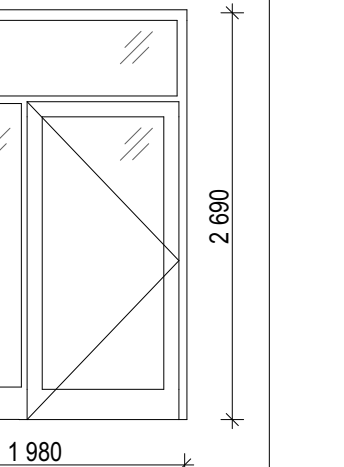
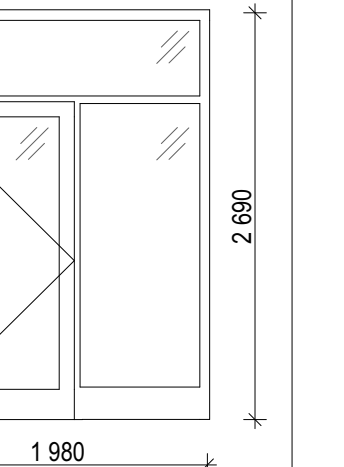
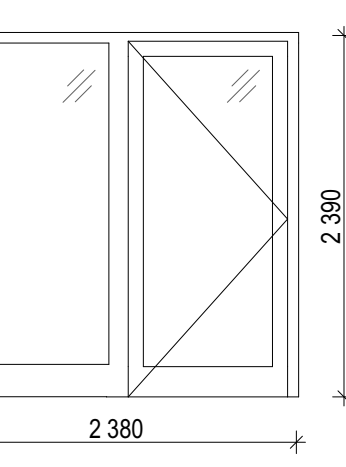
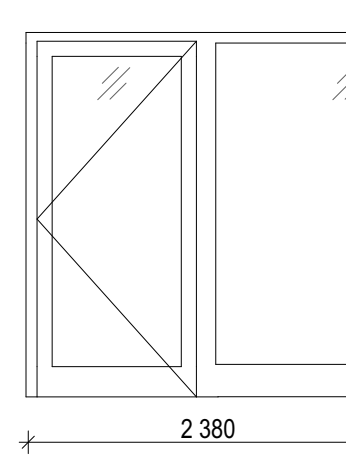
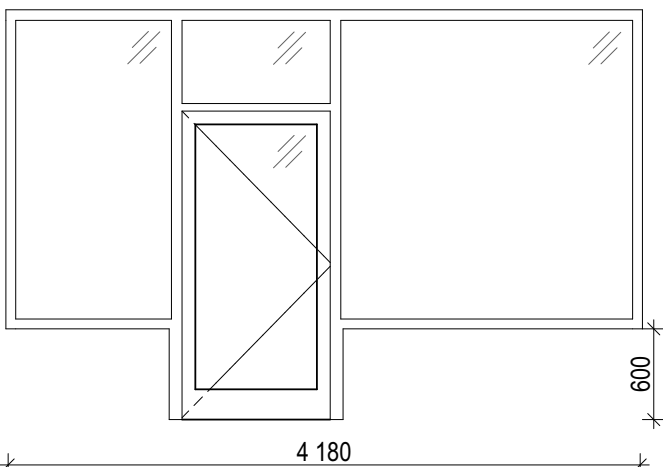
							
<b>1. Ändring</b>							
<b>2. Littera</b>	UPA12-1	UPA18-1	UPA20-1	UPA20-2	UPA24-1	UPA24-2	UPA42-1
<b>3. Antal</b>	1	1	1	1	1	1	1
<b>4. Dörrtyp</b>							
<b>4.3 Öppningssätt</b>	GE	GE	GE	GE	GE	GE	GE
<b>5. Mått</b>							
<b>5.1 Bredd</b>	1 110	1 810	2 010	2 010	2 410	2 410	4 210
<b>5.2 Höjd</b>	2 710	2 710	2 710	2 710	2 410	2 410	2 710

**FÖRKLARINGAR**

Alla mått anges i millimeter

**FÖRESKRIFTER**

**HÄNVISNINGAR**

Se rambeskrivning

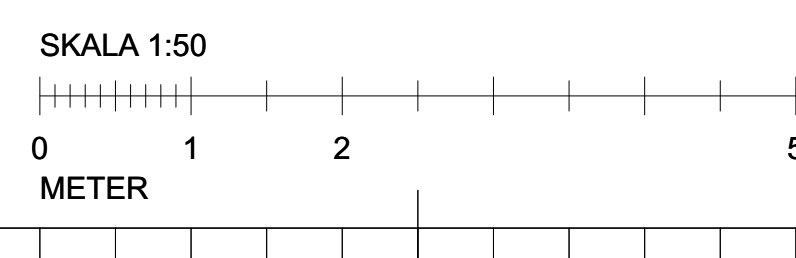

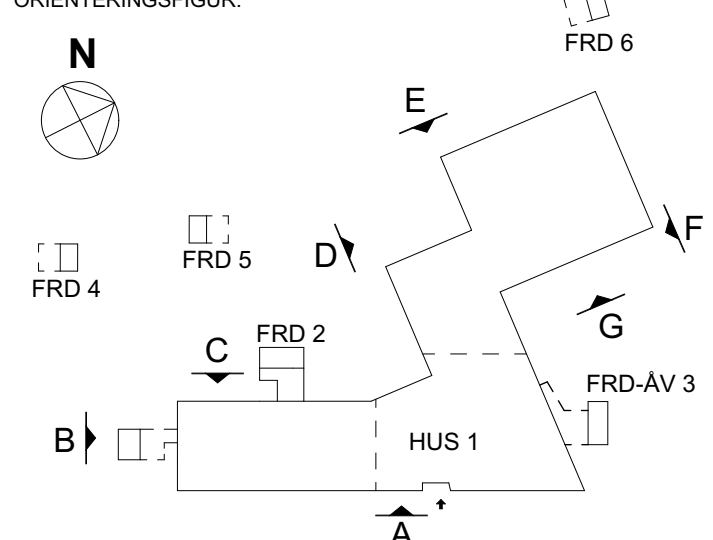
BET	ANT	ÄNDRINGEN AVSER	DATUM	SIGN
<b>FÖRFRÅGNINGSUNDERLAG</b>				
<b>JONSLUNDS SKOLA</b>				
				
ORIENTERINGSGIFTUR:				
				
X	A	D OFFICE arkitekter ab	031-333 66 70	
	K	HBK	031-724 54 28	
	V	Vcon	031-69 68 60	
	E	Vinnergi	010-102 44 00	
	M	Advice ab	073-23 29 911	
	BR	FSD	031-756 86 00	
	AK	Norconsult	010-141 80 00	
	W	-	-	
	SK	-	-	
	C	D OFFICE arkitekter ab	031-333 66 70	
UPPDRAG NR	RITAD AV	HANDLAGGARE		
23-1863	JU	LO		
DATUM	ANSVARIG			
2023-08-25	Lars Olafsson			
<b>JONSLUNDS SKOLA NYBYGGNAD</b>				
<b>Utvändiga Uppställningar</b>				
<b>Dörrar &amp; partier av aluminium, uppställningar</b>				
SKALA	A1=1:100	NUMMER	A-42-4-111	BET
	A3=1:200			



**FÖRKLARINGAR**

Alla mått anges i millimeter

**FÖRESKRIFTER**

**HÄNVISNINGAR**

Se rambeskrivning

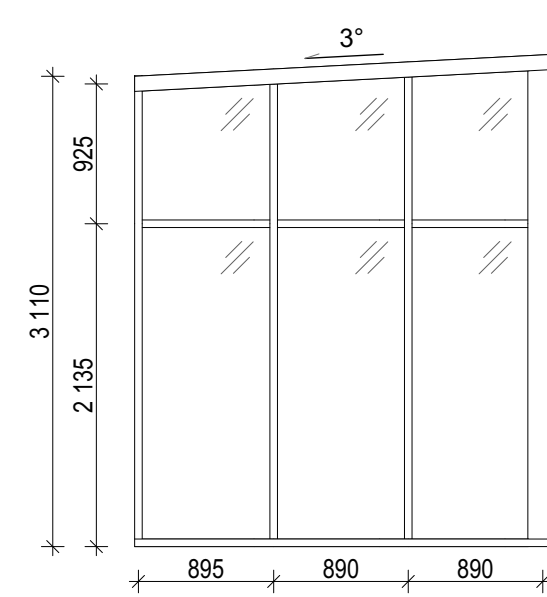
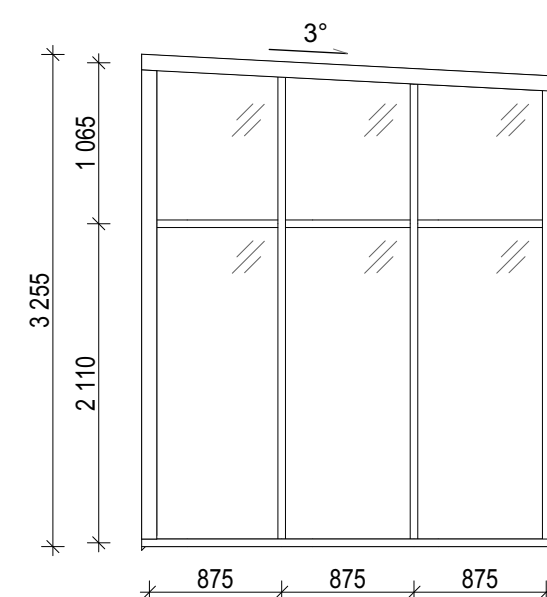
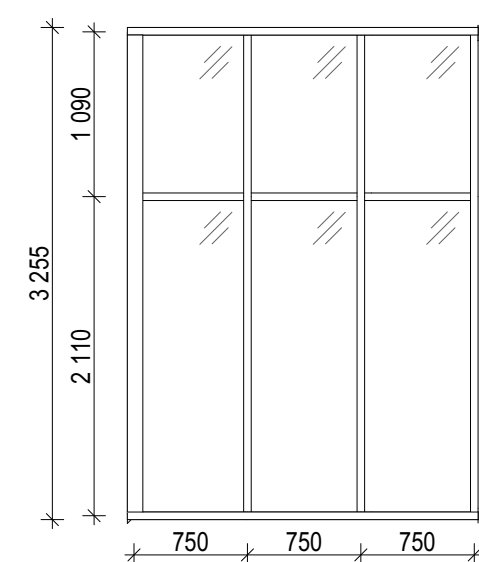

1. Ändring			
2. Littera	UPG23-1	UPG27-1	UPG28-1
3. Antal	1	1	1
4. Fönster-/Partityp			
4.1 Utförande	Fast	Fast	Fast

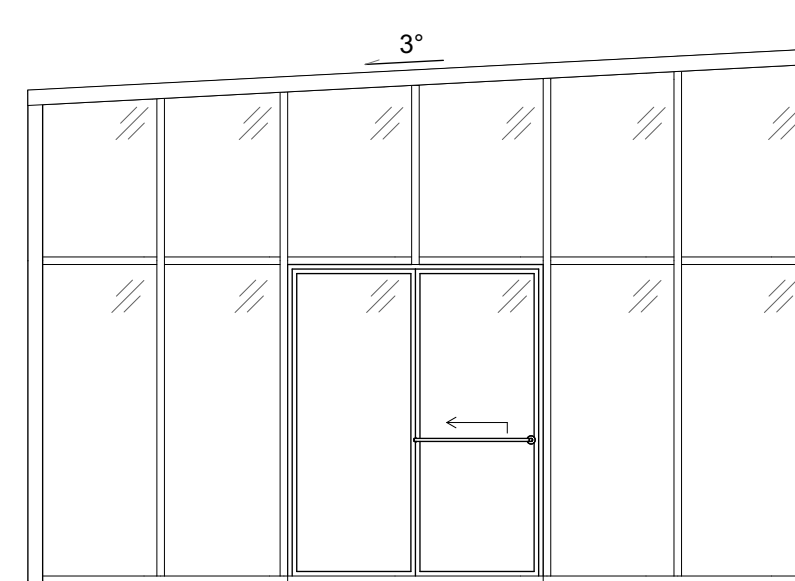
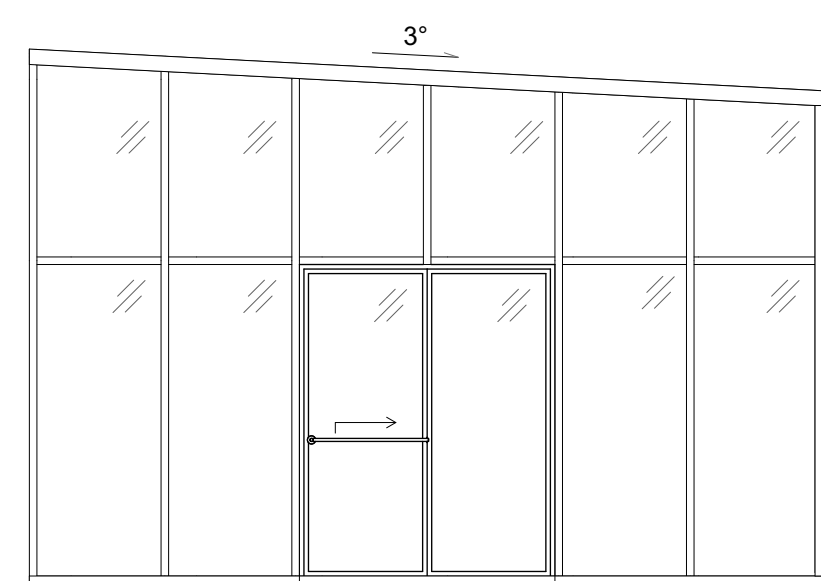

1. Ändring		
2. Littera	UPG52-1	UPG53-1
3. Antal	1	1
4. Fönster-/Partityp		
4.1 Utförande	Fast + skjutdörr	Fast + skjutdörr

BET	ANT	ÄNDRINGEN AVSER	DATUM	SIGN
-----	-----	-----------------	-------	------

**FÖRFRÅGNINGSUNDERLAG**

**JONSLUNDS SKOLA**

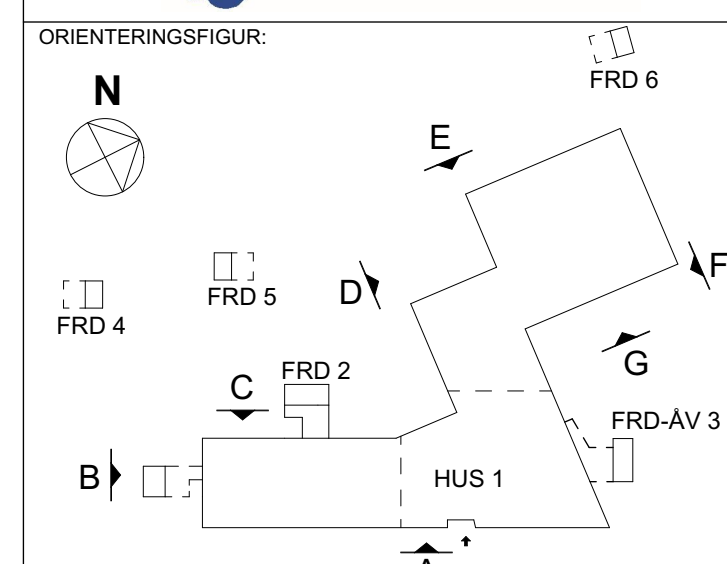
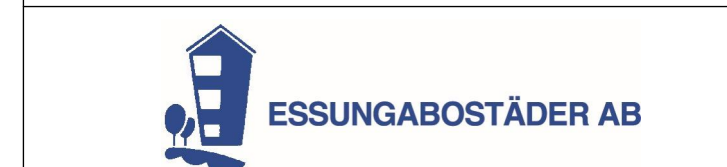

X	A	D OFFICE arkitekter ab	031-333 66 70
	K	HBK	031-724 54 28
	V	Vcon	031-69 68 60
	E	Vinnergi	010-102 44 00
	M	Adwice ab	073-23 29 911
	BR	FSD	031-756 86 00
	AK	Norconsult	010-141 80 00
	W	-	-
	SK	-	-
	C	D OFFICE arkitekter ab	031-333 66 70

UPPDRAG NR 23-1863	RITAD AV JU	HANDLAGGARE LO
DATUM 2023-08-25	ANSVARIG Lars Olausson	

**JONSLUNDS SKOLA NYBYGGNAD**  
 Utvändiga Uppställningar  
 Dörrar & partier av aluminium, uppställningar

SKALA	A1=1:100	NUMMER		BET
	A3=1:200	A-42-4-112		

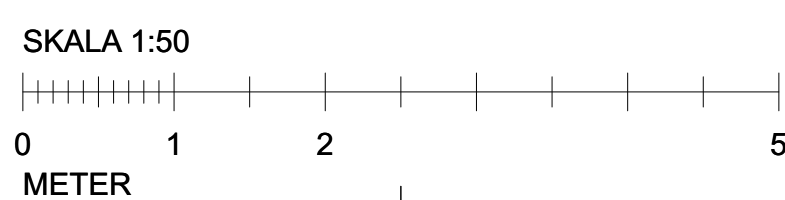

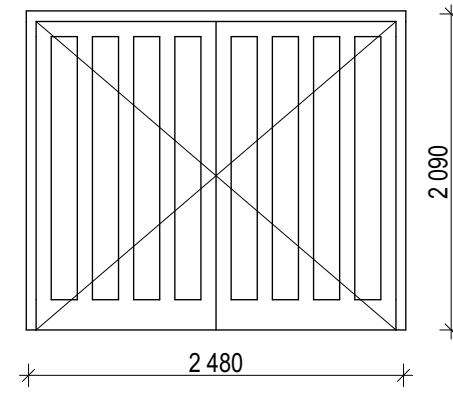

1. Ändring	
2. Littera	PYT25-1
3. Antal	1
4. Dörrtyp	
4.3 Öppningssätt	GP
5. Mått	
5.1 Bredd	2 510
5.2 Höjd	2 110
18. Anmärkning	

#### FÖRKLARINGAR

Alla mått anges i millimeter

#### FÖRESKRIFTER

#### HÄNVISNINGAR

Se rambeskrivning

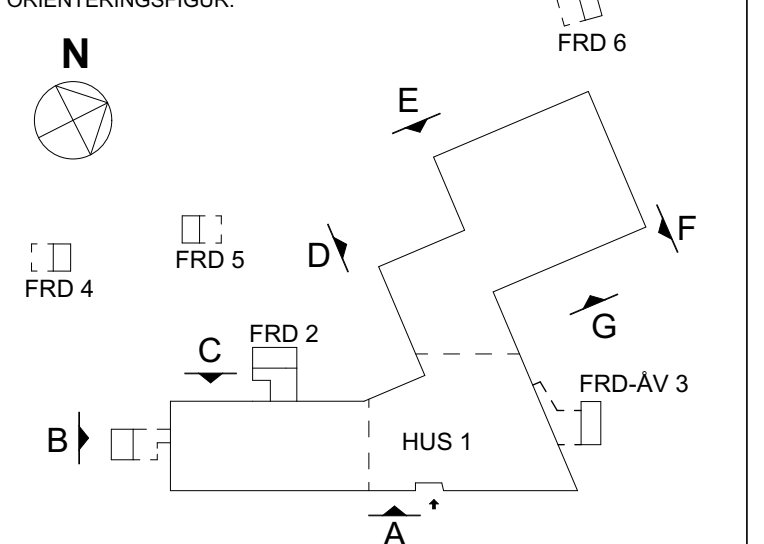
BET	ANT	ÄNDRINGEN AVSER	DATUM	SIGN
<b>FÖRFRÅGNINGSUNDERLAG</b>				
<b>JONSLUNDS SKOLA</b>				
				
ORIENTERINGSGRÄNS:				
				
X	A	D OFFICE arkitekter ab	031-333 66 70	
	K	HBK	031-724 54 28	
	V	Vcon	031-69 68 60	
	E	Vinnergi	010-102 44 00	
	M	Adwice ab	073-23 29 911	
	BR	FSD	031-756 86 00	
	AK	Norconsult	010-141 80 00	
	W	-	-	
	SK	-	-	
	C	D OFFICE arkitekter ab	031-333 66 70	
UPPDRAG NR 23-1863		RITAD AV JU	HANDLAGGARE LO	
DATUM 2023-08-25		ANSVARIG Lars Olausson		
<b>JONSLUNDS SKOLA NYBYGGNAD</b> Utvändiga Uppställningar Port av trä, uppställningar				
SKALA A1=1:100		NUMMER		BET
A3=1:200		A-42-4-113		

SKALA 1:50

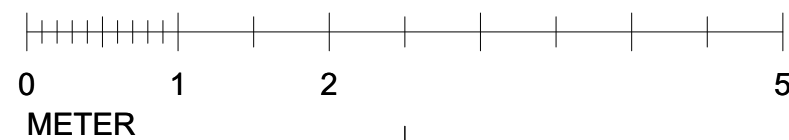

METER

<b>1. Ändring</b>			
<b>2. Littera</b>	UDS11-1	UDS12-1	UDS12-2
<b>3. Antal</b>	4	1	1
<b>4. Dörrtyp</b>			
<b>4.3 Öppningssätt</b>	GE	GE	GE
<b>5. Mått</b>			
5.1 Bredd	1 110	1 210	1 210
5.2 Höjd	2 110	2 110	2 110

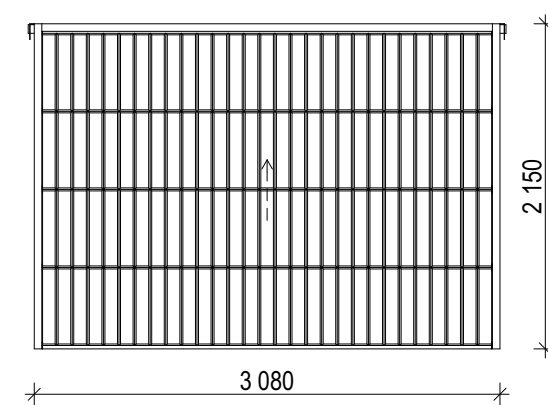

<b>1. Ändring</b>	
<b>2. Littera</b>	PYS30-1
<b>3. Antal</b>	3
<b>4. Dörrtyp</b>	
<b>4.3 Öppningssätt</b>	TAKSKJUTPORT
<b>5. Mått</b>	
5.1 Bredd	3 000
5.2 Höjd	2 100
<b>18. Anmärkning</b>	

#### FÖRKLARINGAR

Alla mått anges i millimeter

#### FÖRESKRIFTER

#### HÄNVISNINGAR

Se rambeskrivning

BET	ANT	ÄNDRINGEN AVSER	DATUM	SIGN
<b>FÖRFRÅGNINGSUNDERLAG</b>				
<b>JONSLUNDS SKOLA</b>				
ORIENTERINGSFIGUR:				
X	A	D OFFICE arkitekter ab	031-333 66 70	
	K	HBK	031-724 54 28	
	V	Vcon	031-69 68 60	
	E	Vinnergi	010-102 44 00	
	M	Adwice ab	073-23 29 911	
	BR	FSD	031-756 86 00	
	AK	Norconsult	010-141 80 00	
	W	-	-	
	SK	-	-	
	C	D OFFICE arkitekter ab	031-333 66 70	
UPPDRAG NR	RITAD AV	HANDLAGGARE		
23-1863	JU	LO		
DATUM	ANSVARIG			
2023-08-25	Lars Olausson			
<b>JONSLUNDS SKOLA NYBYGGNAD</b>				
Utvändiga Uppställningar				
Dörrar & portar av stål, uppställningar				
SKALA	A1=1:100	NUMMER	BET	
	A3=1:200	A-42-4-114		

SKALA 1:50

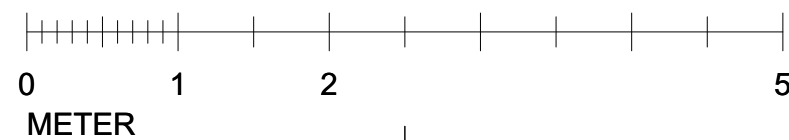

METER



**FÖRKLARINGAR**

Alla mått anges i millimeter

**FÖRESKRIFTER**

**HÄNVISNINGAR**

Se rambeskrivning

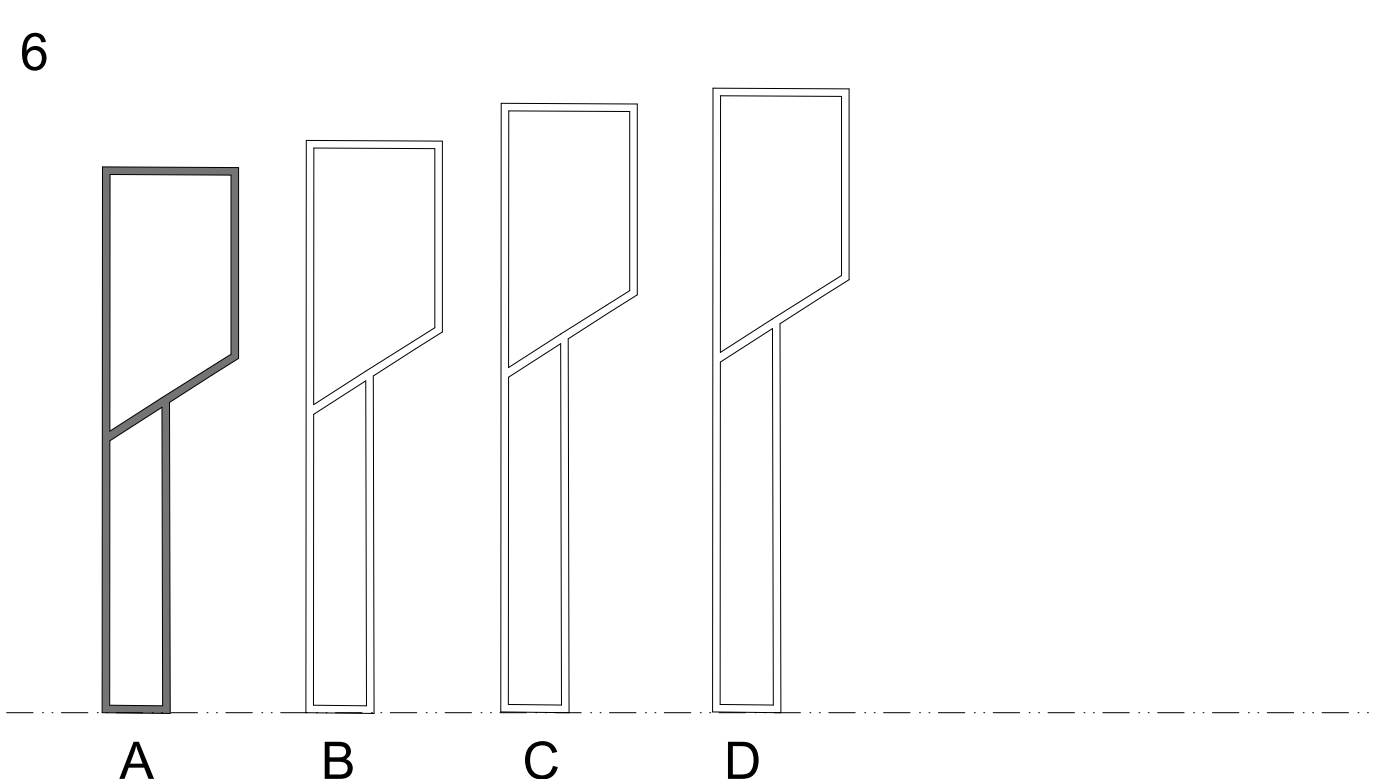
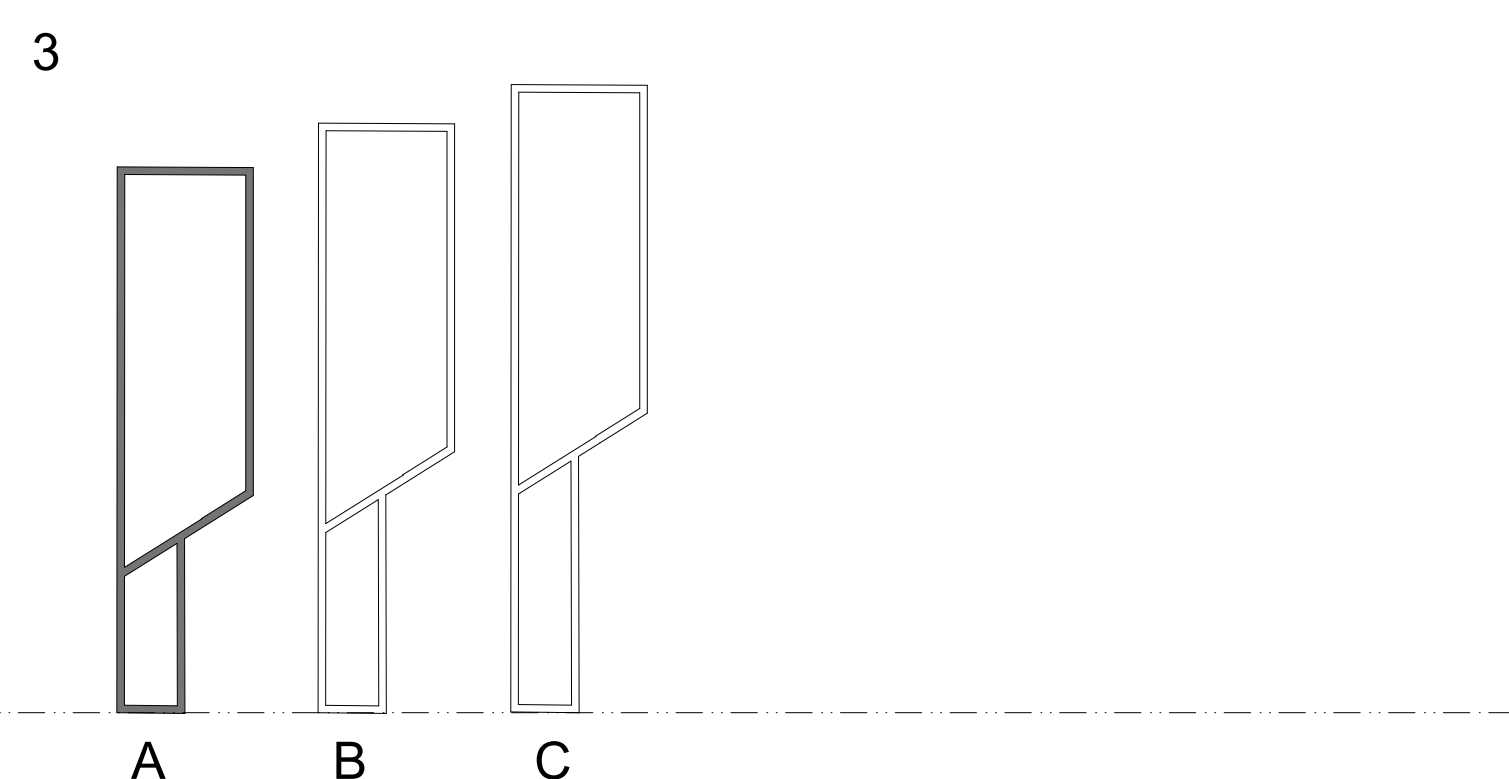
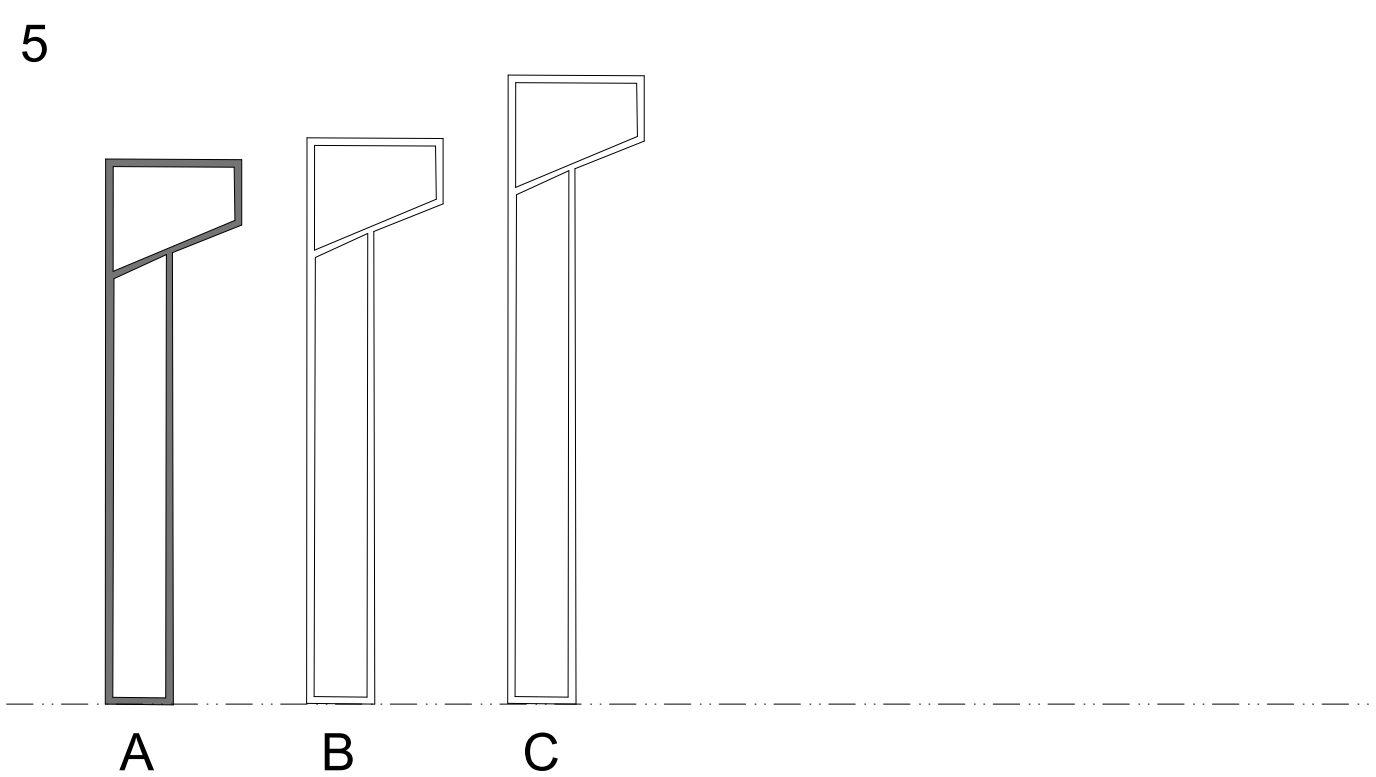
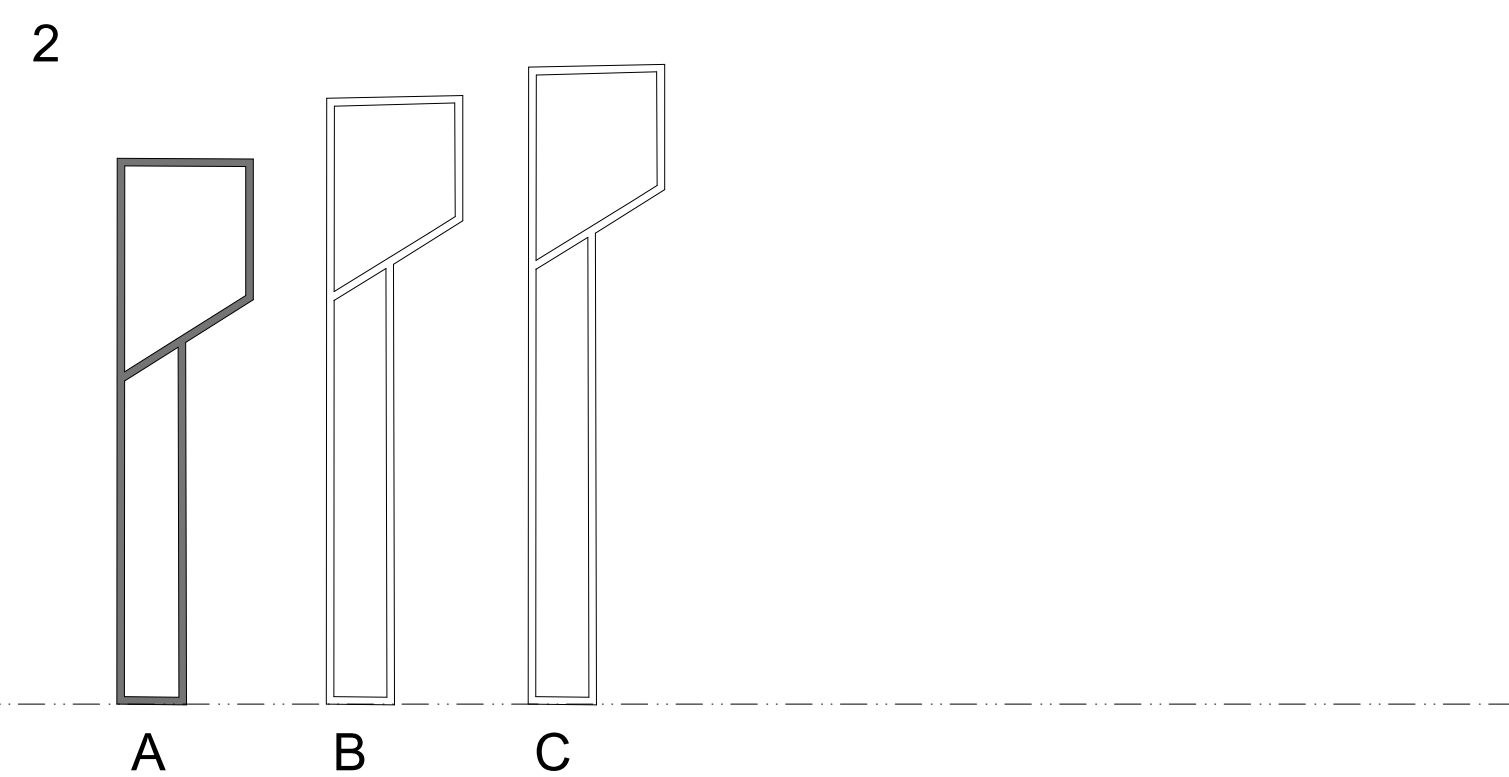
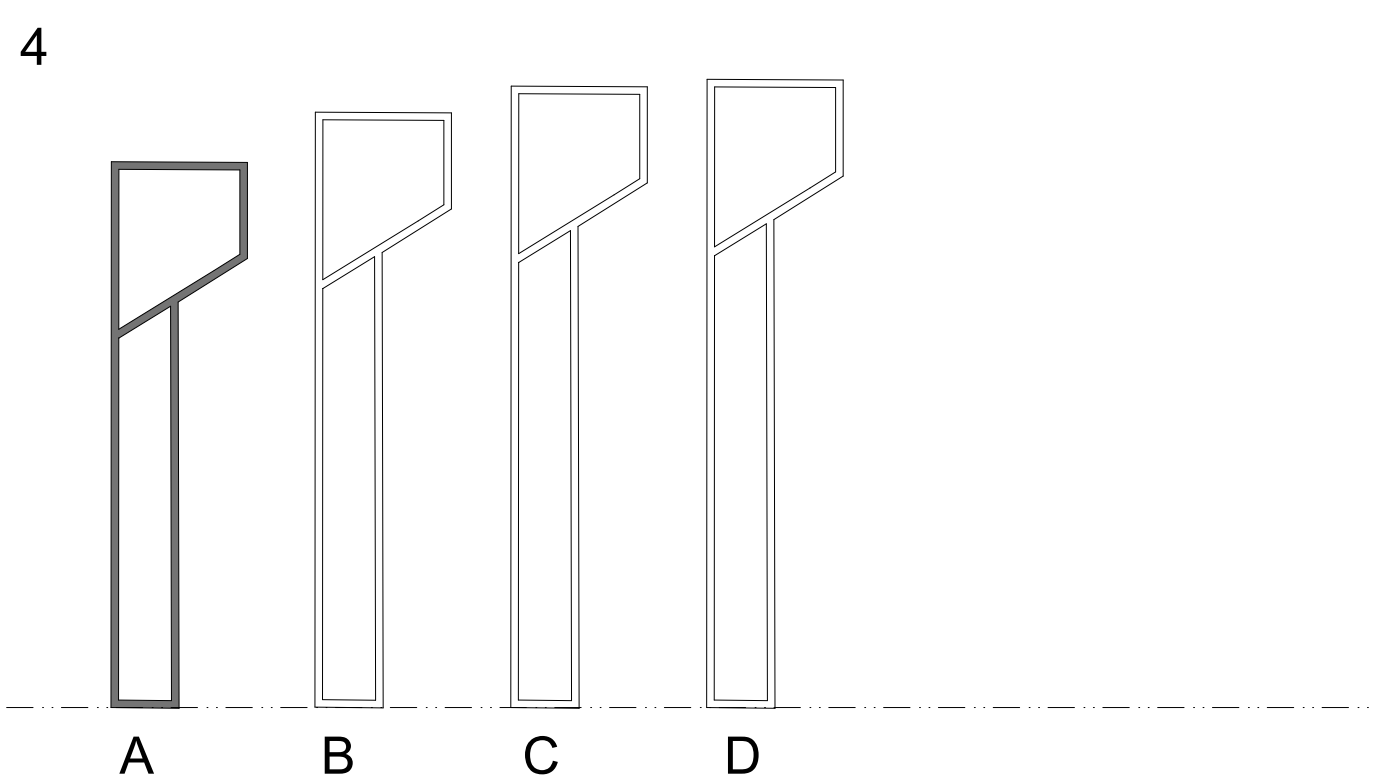
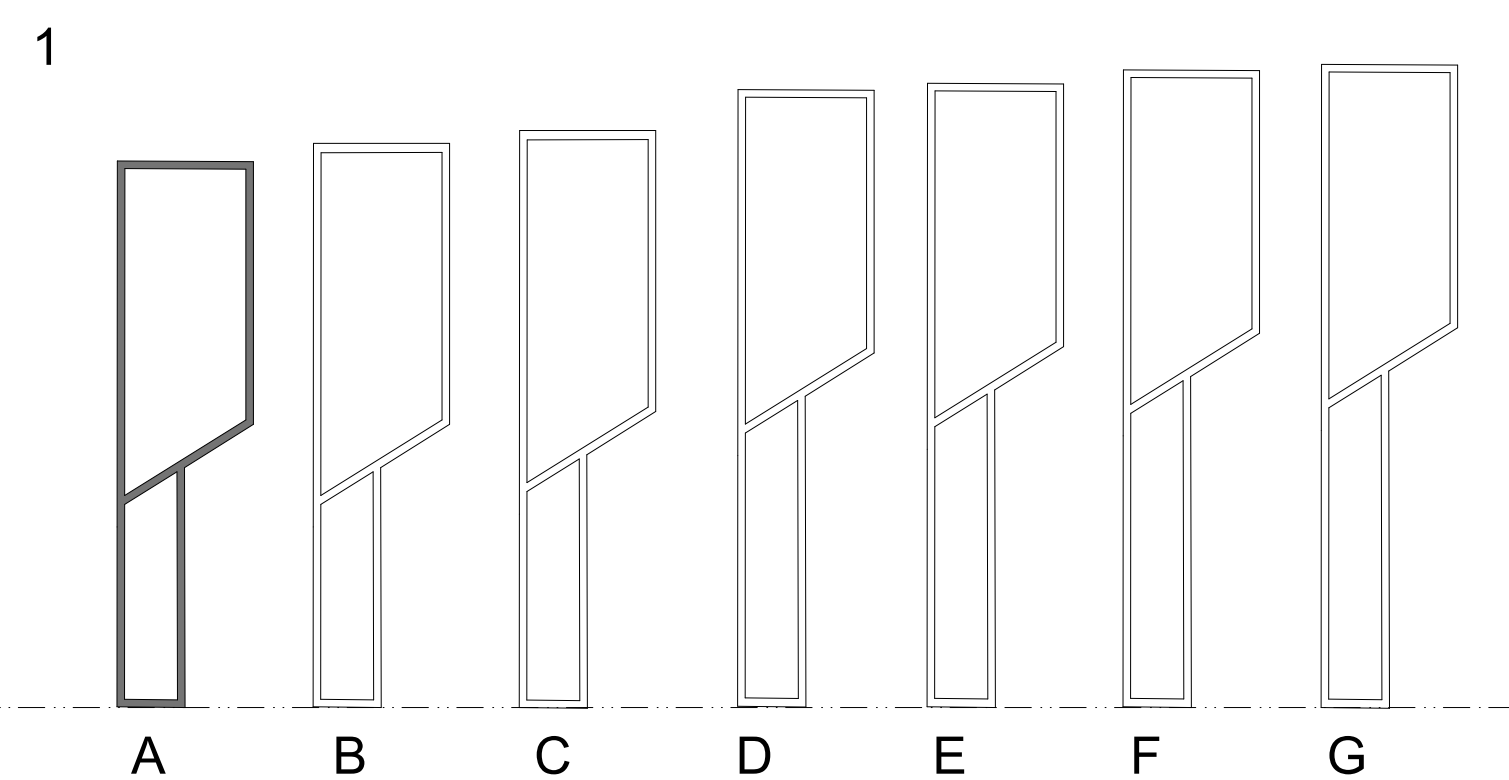

SOLAVSKÄRMNING BESTÅR AV 6 STYCKEN UNIKA FORMER (A) SEDAN FINNS DET HÖGRE UNIKA VARIANTER AV RESPEKTIVE PELARE DÅR TAKFOTEN HAR EN AVVIKANDE HÖJD. DE AVVIKANDE HÖJDERNA FINNS I GAVELN MOT SÖDER, OCH I VINKLARNA INNE PÅ GÅRDEN.

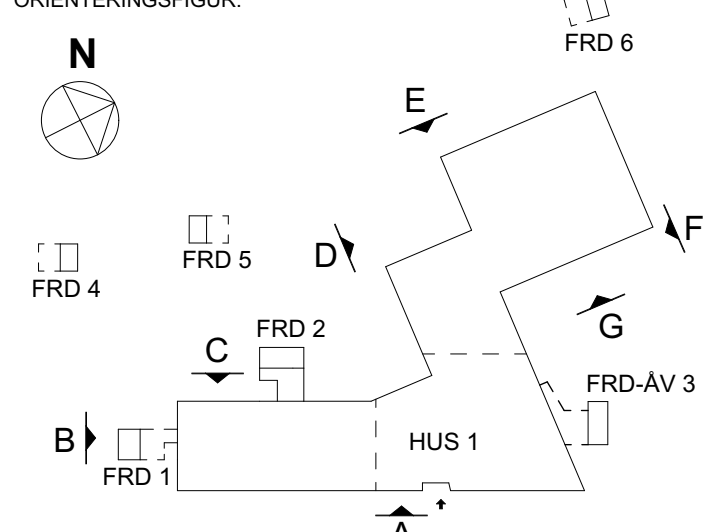

BET	ANT	ÄNDRINGEN AVSER	DATUM	SIGN
<b>FÖRFRÅGNINGSUNDERLAG</b>				
<b>JONSLUNDS SKOLA</b>				
				
ORIENTERINGSGIFVING:				
				
<input checked="" type="checkbox"/>	A	D OFFICE arkitekter ab	031-333 66 70	
<input type="checkbox"/>	K	HBK	031-724 54 28	
<input type="checkbox"/>	V	Vcon	031-69 68 60	
<input type="checkbox"/>	E	Vinnergi	010-102 44 00	
<input type="checkbox"/>	M	Advice ab	073-23 29 911	
<input type="checkbox"/>	BR	FSD	031-756 86 00	
<input type="checkbox"/>	AK	Norconsult	010-141 80 00	
<input type="checkbox"/>	W	-	-	
<input type="checkbox"/>	SK	Liljewall Arkitekter ab	010-205 10 80	
<input type="checkbox"/>	C	D OFFICE Arkitekter ab	031-333 66 70	
UPPDRAG NR	RITAD AV	HANDLAGGARE		
23-1863	JU	LO		
DATUM	ANSVARIG			
2023-08-25	Lars Olausson			
<b>JONSLUNDS SKOLA NYBYGGNAD</b>				
<b>Utvändig Uppställningar</b>				
<b>Utvändig solavskärmning</b>				
SKALA	A1=1:100	NUMMER		
	A3=1:200	A-42-4-115		

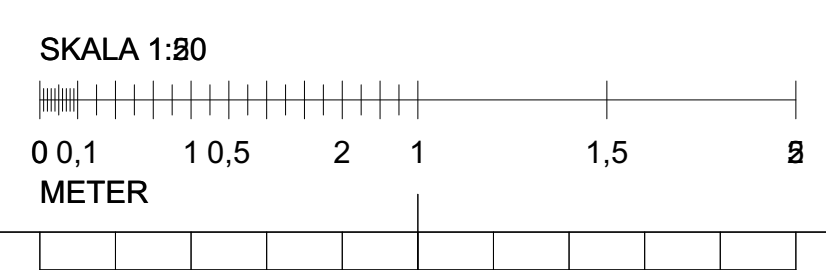
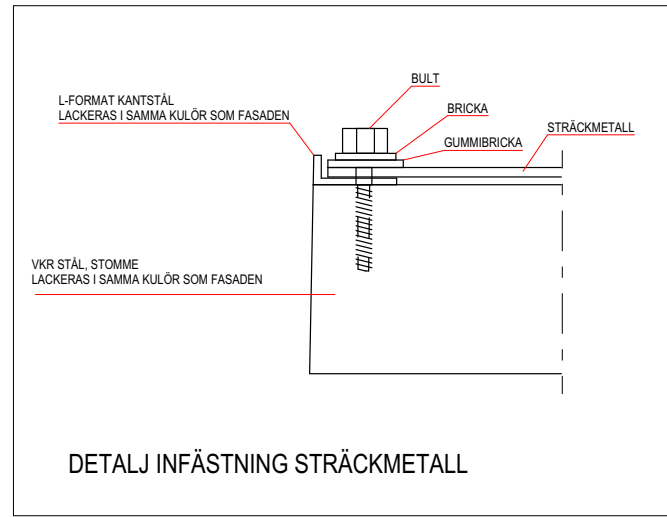
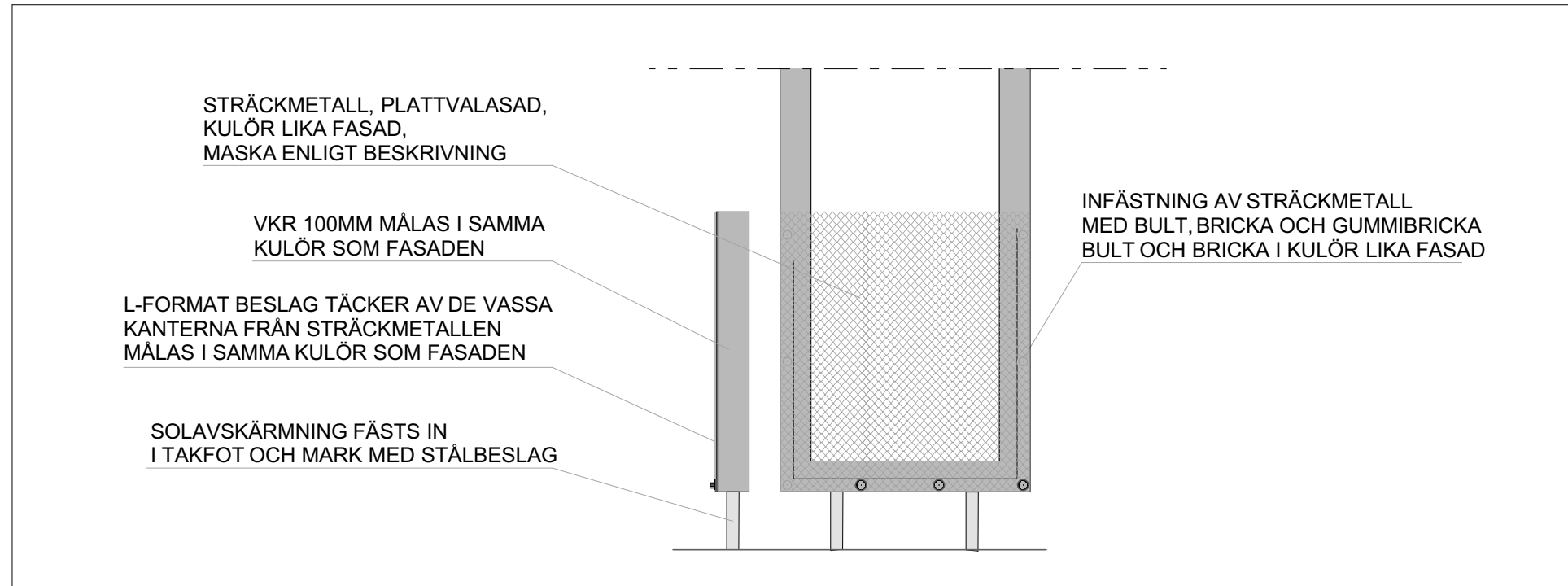
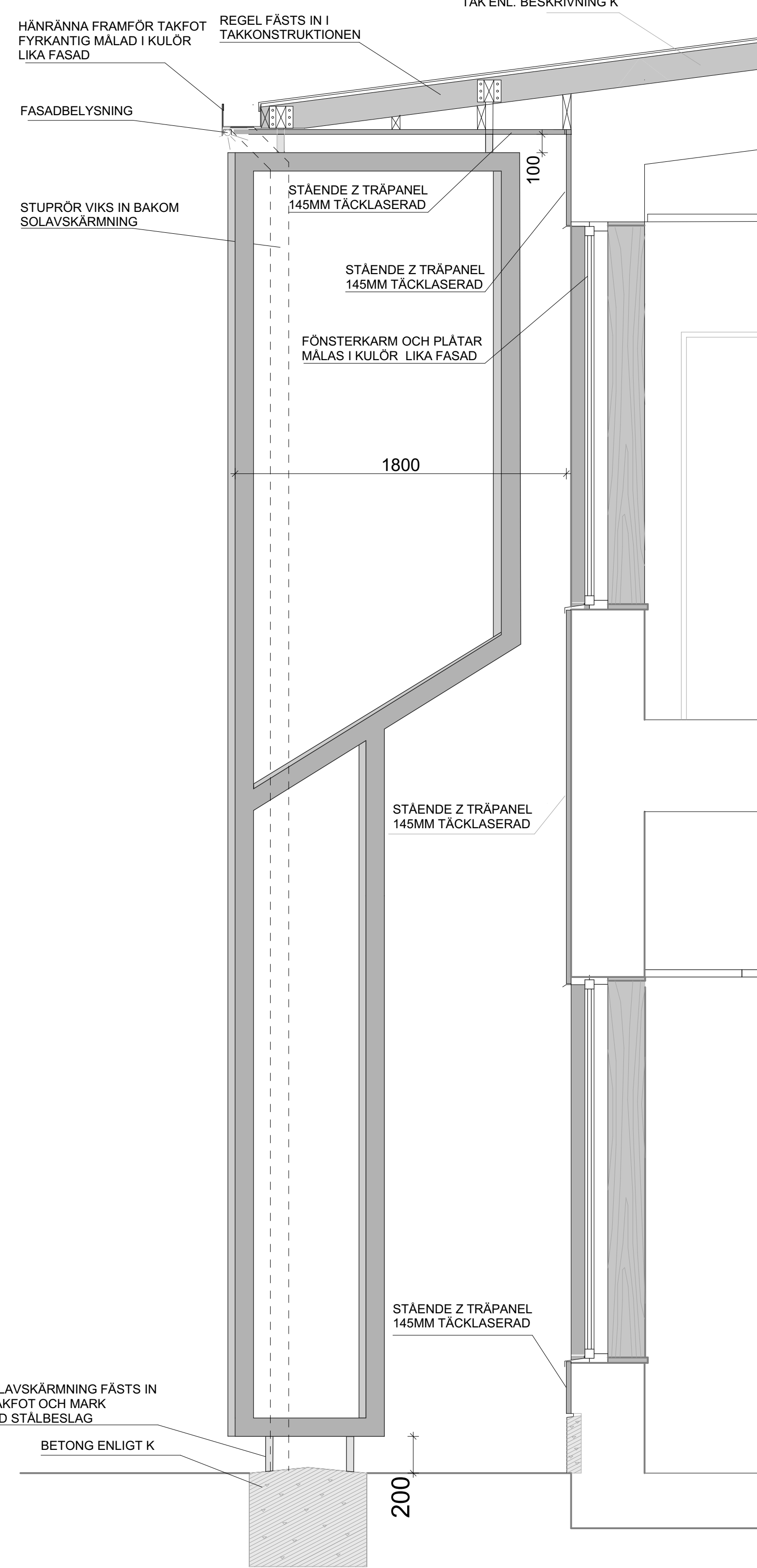
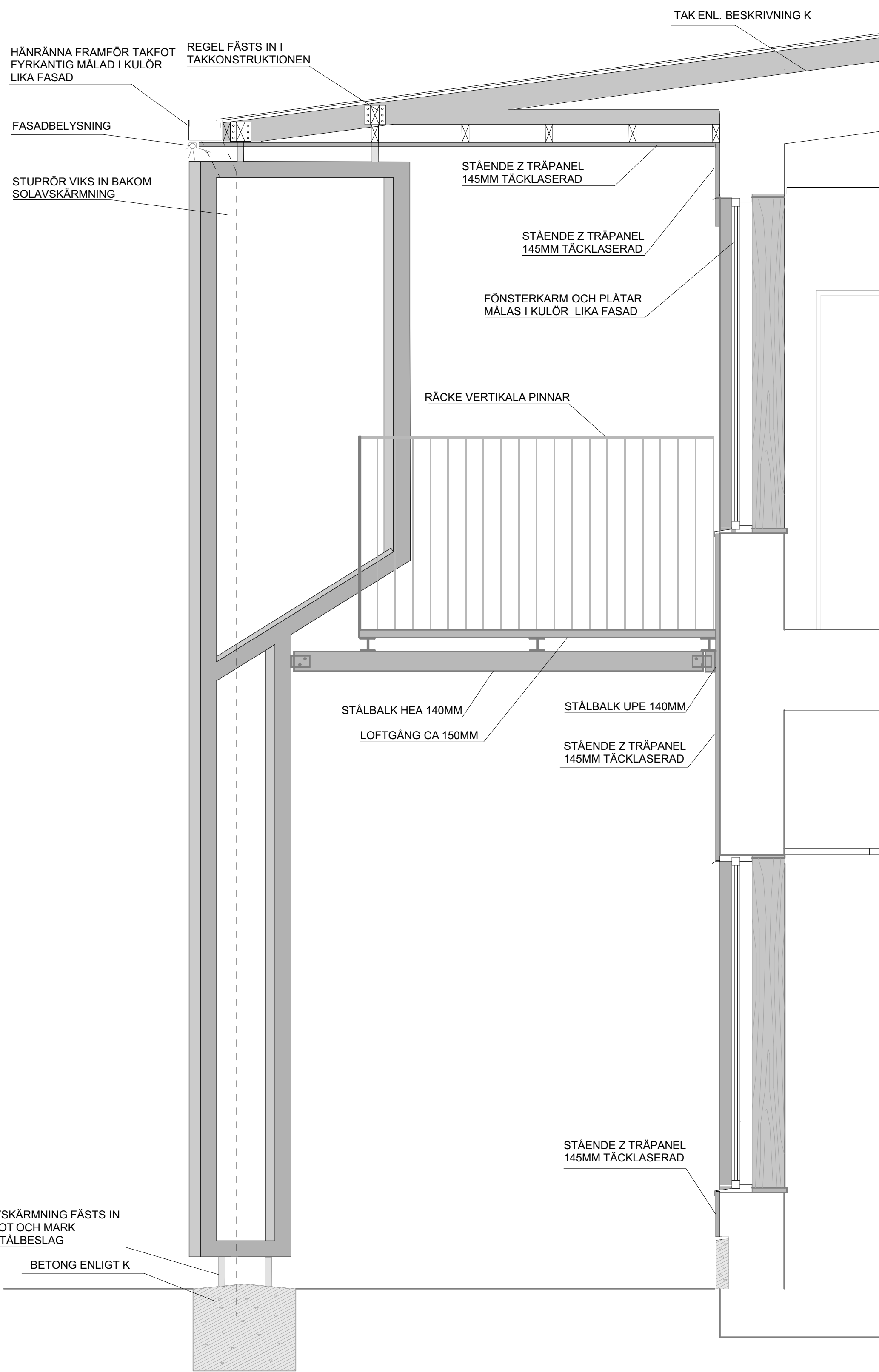

**FÖRKLARINGAR**

Alla mått anges i millimeter

**FÖRESKRIFTER**

**HÄNVISNINGAR**

Se rambeskrivning

BET	ANT	ÄNDRINGEN AVSER	DATUM	SIGN
-----	-----	-----------------	-------	------

**FÖRFRÅGNINGSUNDERLAG**  
**JONSLUNDS SKOLA**

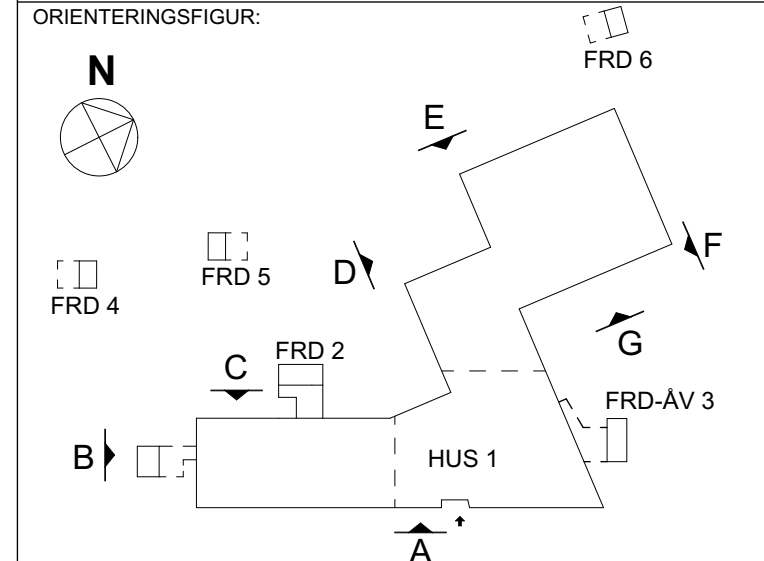

X A	D OFFICE arkitekter ab	031-333 66 70
K	HBK	031-724 54 28
V	Vcon	031-69 68 60
E	Vinnergi	010-102 44 00
M	Advice ab	073-23 29 911
BR	FSD	031-756 86 00
AKI	Norconsult	010-141 80 00
W	-	-
SK	-	-
C	D OFFICE arkitekter ab	031-333 66 70

UPPDRAG NR 23-1863	RITAD AV JU	HANDLAGGARE LO
DATUM 2023-08-25	ANSVARIG Lars Olafsson	

**JONSLUNDS SKOLA NYBYGGNAD**  
**Detaljer**  
**Utvändiga Detaljer**

SKALA A1=1:20 A3=1:40	NUMMER A-42-5-100	BET
-----------------------------	----------------------	-----









## FÖRKLARINGAR

Alla mått anges i millimeter

## FÖRESKRIFTER

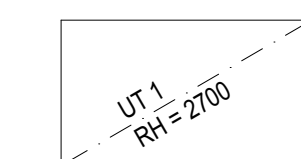

Omfattning undertak samt typ och undertakshöjd från färdigt golv(anges i mm).

**UT1**  
Demonerbart pendlat undertak, typ Ecophon Master eller likv. Plattor 600x600

**UT2**  
Demonerbart pendlat undertak, typ Ecophon Master eller likv. Plattor 1200x600  
Mönstersättning med infällda armaturer enl planer.

**UT3**  
Demonerbart pendlat undertak, typ Ecophon Hygien eller likv. med förseglade kanter. Plattor 600x600  
Monteras utan clips.  
Rostfritt bärverk C3/C4.

**UT4**  
Typ Ecophon Super G  
Plattor 600x600  
Plattor 2400x600 (idrottshall)  
Dikt-an-montage mellan synliga takbalkar i idrottshall.  
Övriga rum pendlat undertak, Plattor skall vara fasta med clips i bärverk.

**IT1**  
Fast inntak.  
Typ Gyproc GK System eller likv. med ett lager gips.  
Målat.

## HÄNVISNINGAR

Se rambeskrivning

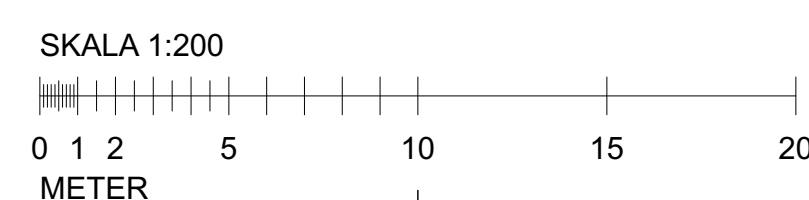
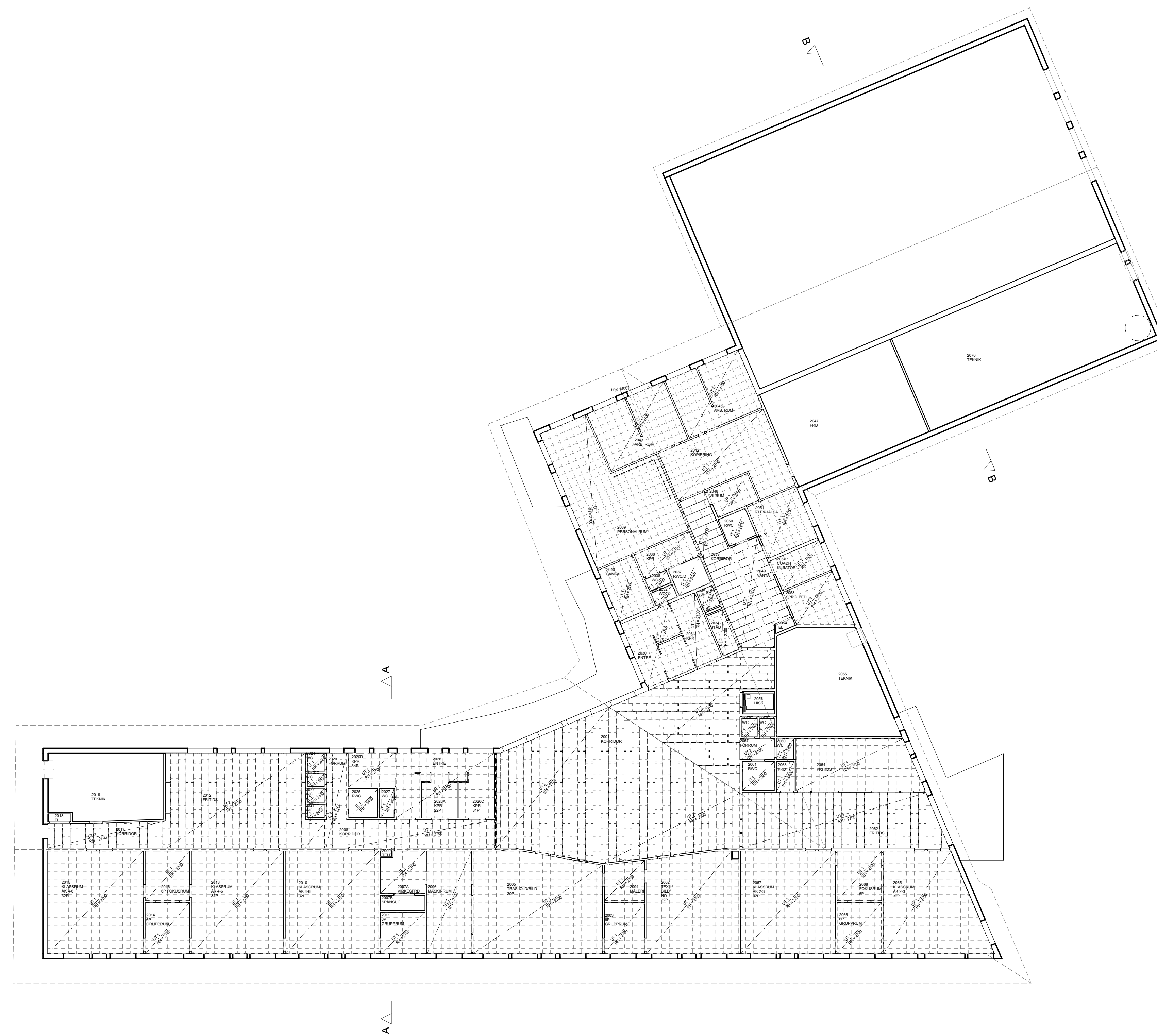

BET	ANT	ÄNDRINGEN AVSER	DATUM	SIGN
-----	-----	-----------------	-------	------

## FÖRFRÅGNINGSUNDERLAG

## JONSLUNDS SKOLA

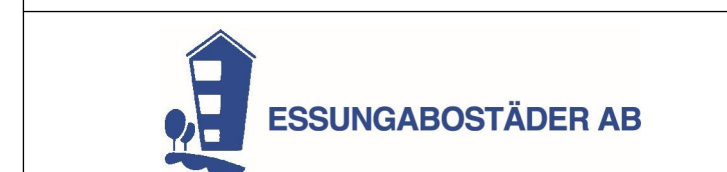

ORIENTERINGSFIGUR:

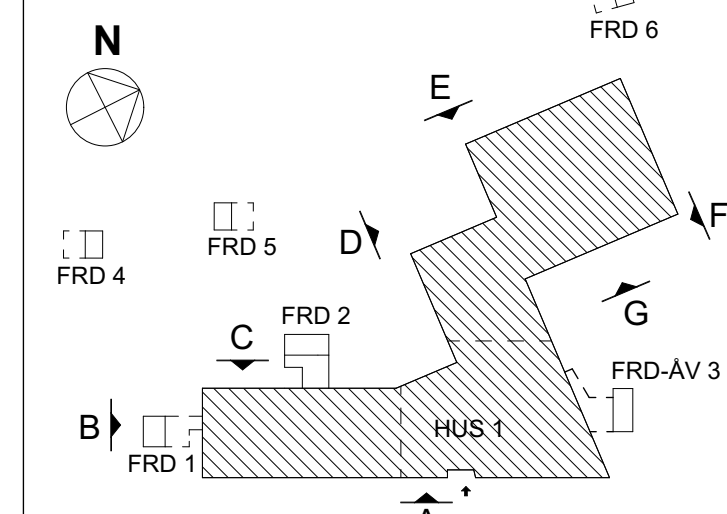

X	A	D OFFICE arkitekter ab	031-333 66 70
	K	HBK	031-724 54 28
	V	Vcon	031-69 68 60
	E	Vinnergi	010-102 44 00
	M	Advice ab	073-23 29 911
	BR	FSD	031-756 86 00
	AK	Norconsult	010-141 80 00
	W	-	-
	SK	Liljewall Arkitekter ab	010-205 10 80
	C	D OFFICE arkitekter ab	031-333 66 70

UPPDRAG NR 23-1863	RITAD AV JU	HANDLAGGARE LO
DATUM 2023-08-25	ANSVARIG Lars Olausson	

## JONSLUNDS SKOLA NYBYGGNAD Undertaksplaner översikt Hus 1, Plan 2

SKALA A1=1:200 A3=1:400	NUMMER A-43-1-200	BET
-------------------------------	----------------------	-----

### FÖRKLARINGAR

Alla mått anges i millimeter

### FÖRESKRIFTER

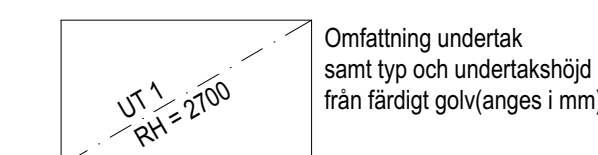

**UT1**  
Demonerbart pendlat undertak,  
typ Ecophon Master eller likv.  
Plattor 600x600

**UT2**  
Demonerbart pendlat undertak,  
typ Ecophon Master eller likv.  
Plattor 1200x600  
Mönstersättning med infällda armaturer enl planer.

**UT3**  
Demonerbart pendlat undertak,  
typ Ecophon Hygien eller likv. med förseglade kanter.  
Plattor 600x600  
Monteras utan clips.  
Rostfritt bärverk C3/C4.

**UT4**  
Typ Ecophon Super G  
Plattor 600x600  
Plattor 2400x600 (idrotts hall)  
Dikt-an-montage mellan synliga takbalkar i idrotts hall.  
Övriga rum pendlat undertak,  
Plattor skall vara fasta med clips i bärverk.

**IT1**  
Fast innetak.  
Typ Gyproc GK System eller likv. med ett lager gips.  
Målat.

### HÄNVISNINGAR

Se rambeskrivning

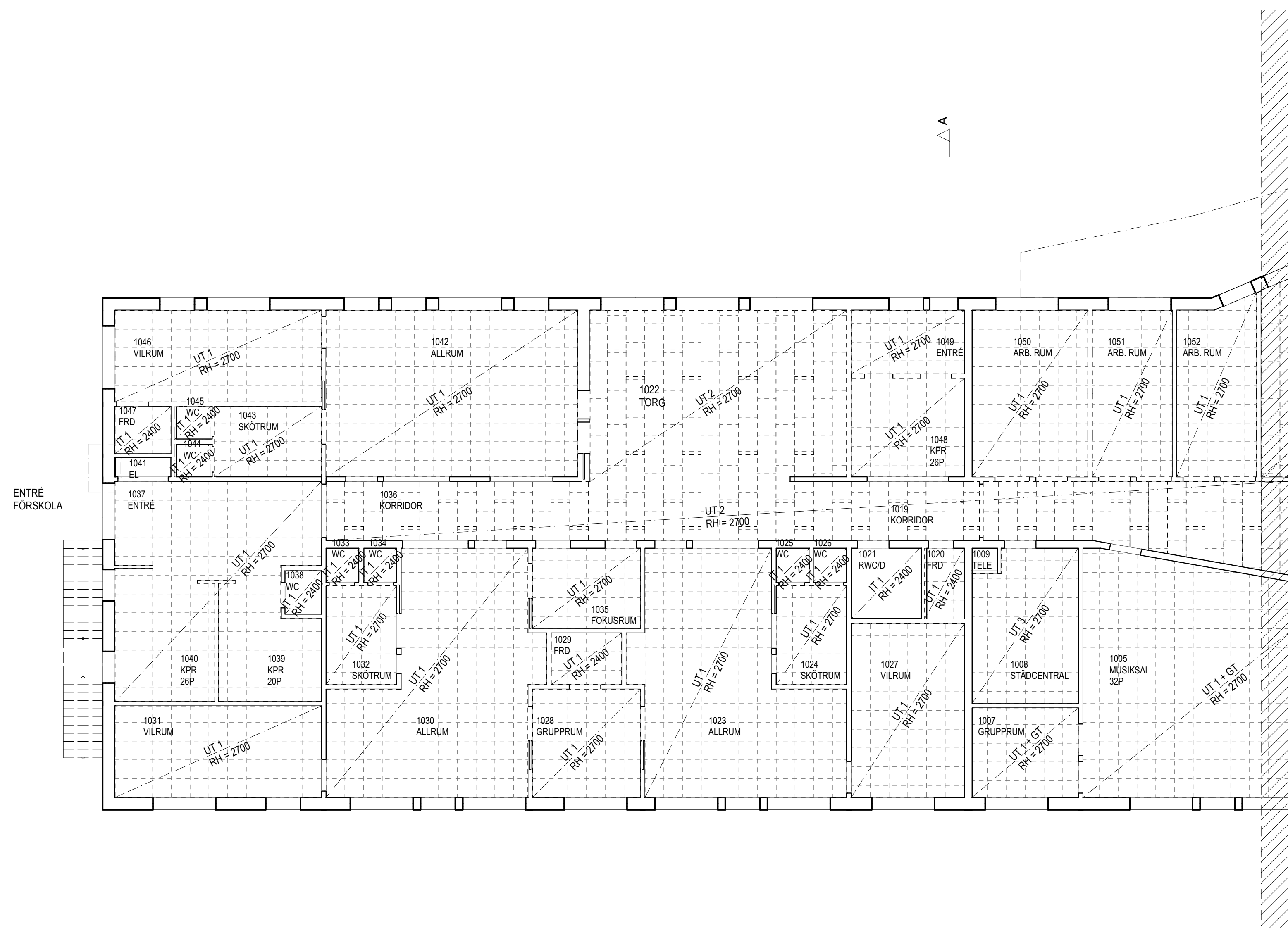

KONNEKTIONSLINJE MOT RITNING A-43-1-A120

ENTRÉ  
FÖRSKOLA

SKALA 1:100



BET	ANT	ÄNDRINGEN AVSER	DATUM	SIGN
-----	-----	-----------------	-------	------

### FÖRFRÅGNINGSUNDERLAG

### JONSLUNDS SKOLA

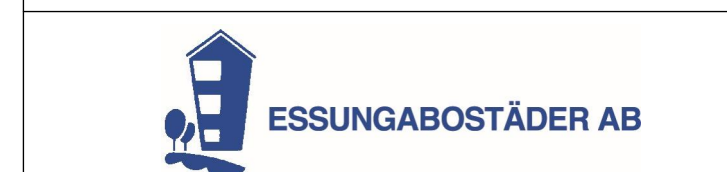

ORIENTERINGSFIGUR:

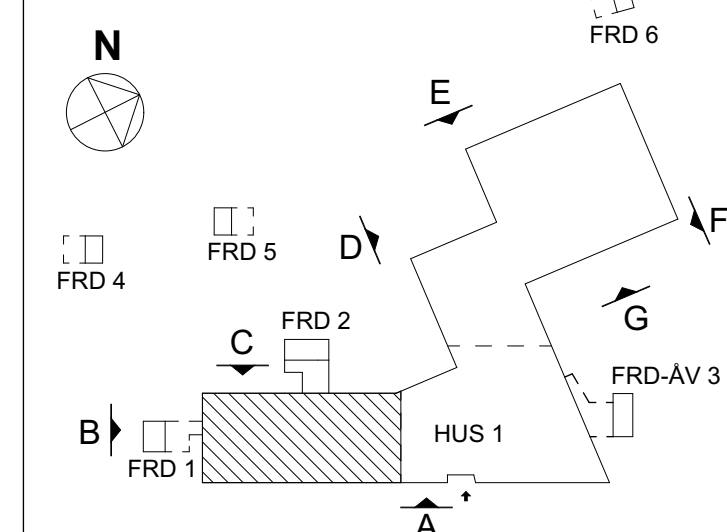

<input checked="" type="checkbox"/>	A	D OFFICE arkitekter ab	031-333 66 70
<input type="checkbox"/>	K	HBK	031-724 54 28
<input type="checkbox"/>	V	Vcon	031-69 68 60
<input type="checkbox"/>	E	Vinnergi	010-102 44 00
<input type="checkbox"/>	M	Advice ab	073-23 29 911
<input type="checkbox"/>	BR	FSD	031-756 86 00
<input type="checkbox"/>	AK	Norconsult	010-141 80 00
<input type="checkbox"/>	W	-	-
<input type="checkbox"/>	SK	Liljewall Arkitekter ab	010-205 10 80
<input type="checkbox"/>	C	D OFFICE Arkitekter ab	031-333 66 70

UPPDRAG NR	RITAD AV	HANDLAGGARE
23-1863	JU	LO
DATUM	ANSVARIG	
2023-08-25	Lars Olausson	

### JONSLUNDS SKOLA NYBYGGNAD

#### Undertaksplaner

#### Hus 1, Plan 1, del 1

SKALA	NUMMER	BET
A1=1:100		
A3=1:200	A-43-1-110	



**FÖRKLARINGAR**

Alla mått anges i millimeter

**FÖRESKRIFTER**

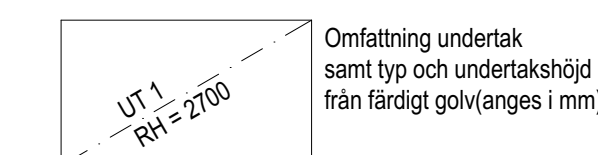

**UT1**  
Demonerbart pendlat undertak,  
typ Ecophon Master eller likv.  
Plattor 600x600

**UT2**  
Demonerbart pendlat undertak,  
typ Ecophon Master eller likv.  
Plattor 1200x600  
Mönstersättning med infällda armaturer enl planer.

**UT3**  
Demonerbart pendlat undertak,  
typ Ecophon Hygien eller likv. med förseglade kanter.  
Plattor 600x600  
Monteras utan clips.  
Rostfritt bärverk C3/C4.

**UT4**  
Typ Ecophon Super G  
Plattor 600x600  
Plattor 2400x600 (idrottsvall)  
Dikt-an-montage mellan synliga takbalkar i idrottsvall.  
Övriga rum pendlat undertak,  
Plattor skall vara fasta med clips i bärverk.

**IT1**  
Fast innetak.  
Typ Gyproc GK System eller likv. med ett lager gips.  
Målat.

**HÄNVISNINGAR**

Se rambeskrivning

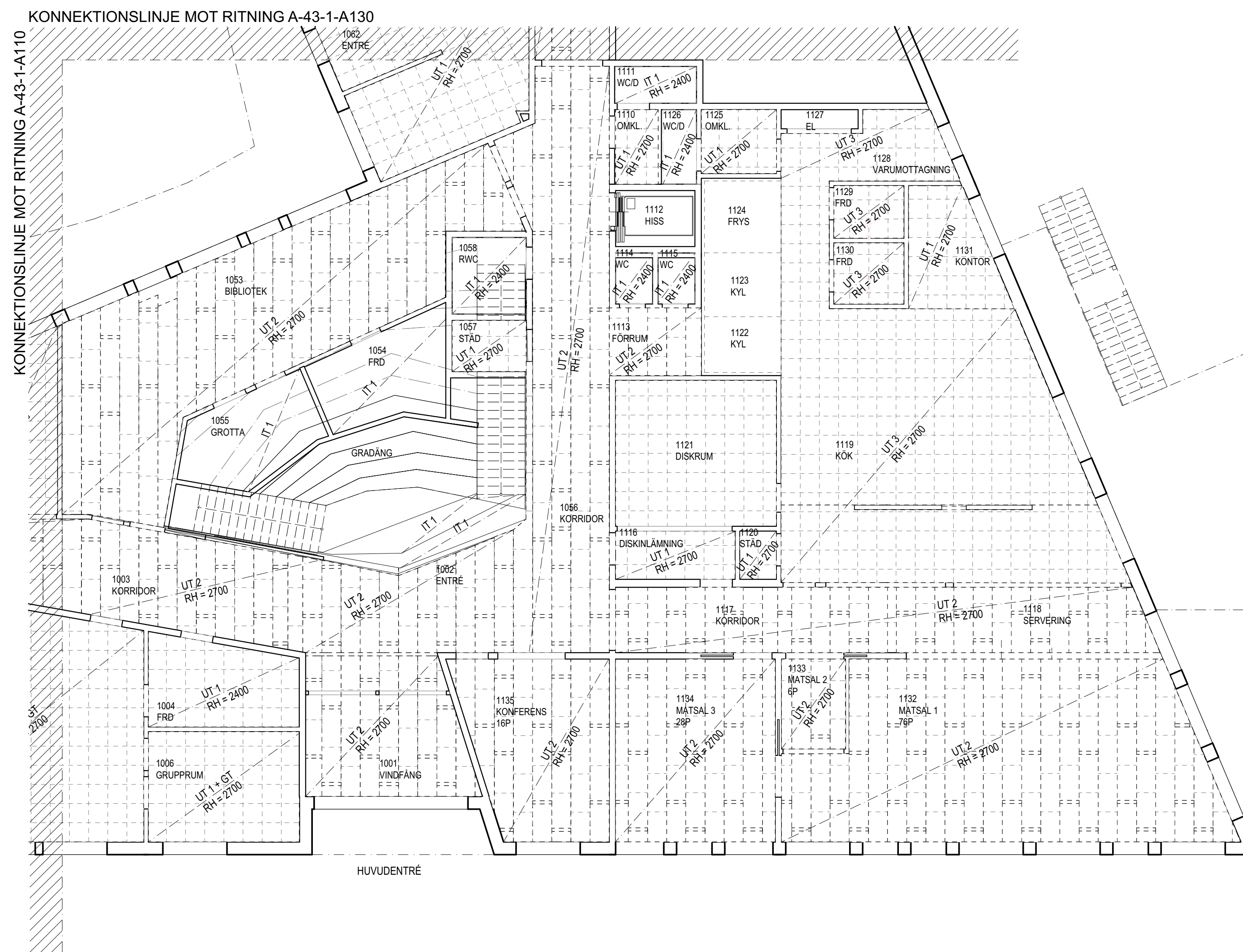

BET	ANT	ÄNDRINGEN AVSER	DATUM	SIGN
-----	-----	-----------------	-------	------

**FÖRFRÅGNINGSUNDERLAG**

**JONSLUNDS SKOLA**

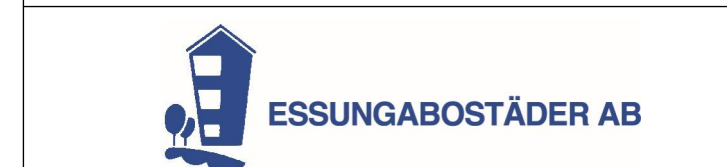

ORIENTERINGSFIGUR:

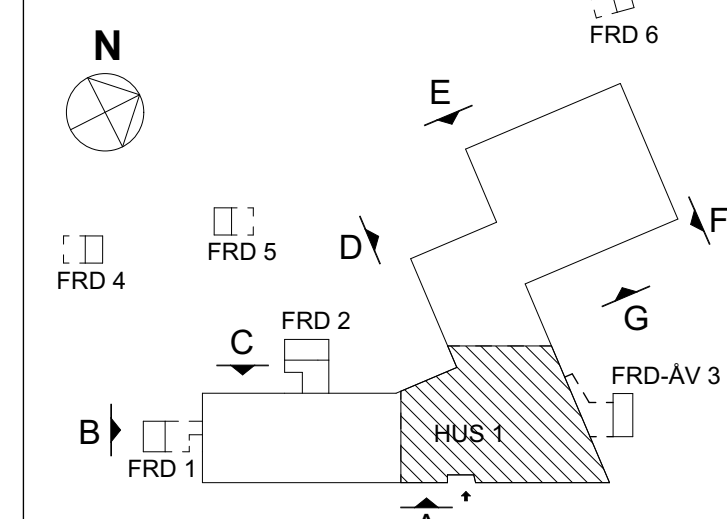

X	A	D OFFICE arkitekter ab	031-333 66 70
	K	HBK	031-724 54 28
	V	Vcon	031-69 68 60
	E	Vinnergi	010-102 44 00
	M	Advicce ab	073-23 29 911
	BR	FSD	031-756 86 00
	AK	Norconsult	010-141 80 00
	W	-	-
	SK	Liljewall Arkitekter ab	010-205 10 80
	C	D OFFICE Arkitekter ab	031-333 66 70

UPPDRAG NR	RITAD AV	HANDLAGGARE
23-1863	JU	LO
DATUM	ANSVARIG	
2023-08-25	Lars Olausson	

**JONSLUNDS SKOLA NYBYGGNAD**  
Undertaksplaner  
Hus 1, Plan 1, del 2

SKALA	NUMMER	BET
A1=1:100		
A3=1:200	A-43-1-120	



## FÖRKLARINGAR

Alla mått anges i millimeter

## FÖRESKRIFTER

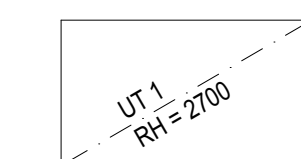

Omfattning undertak samt typ och undertakshöjd från färdigt golv(anges i mm).

**UT1**  
Demonerbart pendlat undertak, typ Ecophon Master eller likv. Plattor 600x600

**UT2**  
Demonerbart pendlat undertak, typ Ecophon Master eller likv. Plattor 1200x600  
Mönstersättning med infällda armaturer enl planer.

**UT3**  
Demonerbart pendlat undertak, typ Ecophon Hygien eller likv. med förseglade kanter. Plattor 600x600  
Monteras utan clips.  
Rostfritt bärverk C3/C4.

**UT4**  
Typ Ecophon Super G  
Plattor 600x600  
Plattor 2400x600 (idrotts hall)  
Dikt-an-montage mellan synliga takbalkar i idrotts hall.  
Övriga rum pendlat undertak, Plattor skall vara fasta med clips i bärverk.

**IT1**  
Fast innetak. Typ Gyproc GK System eller likv. med ett lager gips. Målat.

## HÄNVISNINGAR

Se rambeskrivning



KONNEKTIONSLINJE MOT RITNING A-43-1-A120

SKALA 1:100



BET	ANT	ÄNDRINGEN AVSER	DATUM	SIGN
-----	-----	-----------------	-------	------

## FÖRFRÅGNINGSUNDERLAG

## JONSLUNDS SKOLA

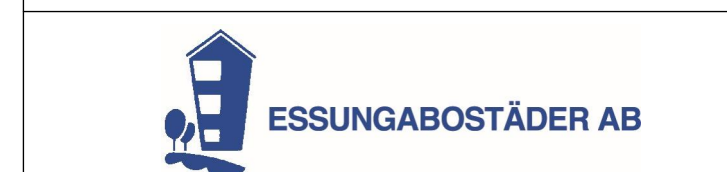

ORIENTERINGSFIGUR:

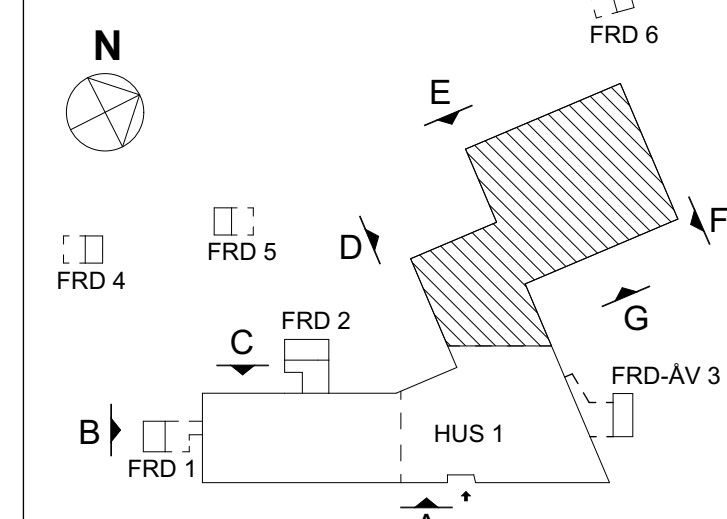

A	D OFFICE arkitekter ab	031-333 66 70
K	HBK	031-724 54 28
V	Vcon	031-69 68 60
E	Vinnergi	010-102 44 00
M	Advicab	073-23 29 911
BR	FSD	031-756 86 00
AK	Norconsult	010-141 80 00
W	-	-
SK	Liljewall Arkitekter ab	010-205 10 80
C	D OFFICE Arkitekter ab	031-333 66 70

UPPDRAG NR 23-1863	RITAD AV JU	HANDLAGGARE LO
DATUM 2023-08-25	ANSVARIG Lars Olausson	

## JONSLUNDS SKOLA NYBYGGNAD Undertaksplaner Hus 1, Plan 1, del 3

SKALA A1=1:100 A3=1:200	NUMMER A-43-1-130	BET
-------------------------------	----------------------	-----



## FÖRKLARINGAR

Alla mått anges i millimeter

## FÖRESKRIFTER

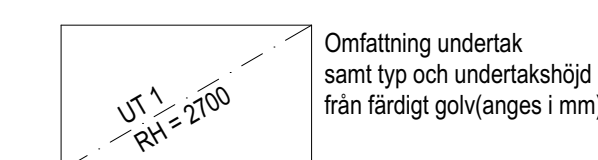

**UT1**  
Demonerbart pendlat undertak,  
typ Ecophon Master eller likv.  
Plattor 600x600

**UT2**  
Demonerbart pendlat undertak,  
typ Ecophon Master eller likv.  
Plattor 1200x600  
Mönstersättning med infällda armaturer enl planer.

**UT3**  
Demonerbart pendlat undertak,  
typ Ecophon Hygien eller likv. med förseglade kanter.  
Plattor 600x600  
Monteras utan clips.  
Rostfritt bärverk C3/C4.

**UT4**  
Typ Ecophon Super G  
Plattor 600x600  
Plattor 2400x600 (idrotts hall)  
Dikt-an-montage mellan synliga takbalkar i idrotts hall.  
Övriga rum pendlat undertak,  
Plattor skall vara fasta med clips i bärverk.

**IT 1**  
Fast innetak.  
Typ Gyproc GK System eller likv. med ett lager gips.  
Målat.

## HÄNVISNINGAR

Se rambeskrivning

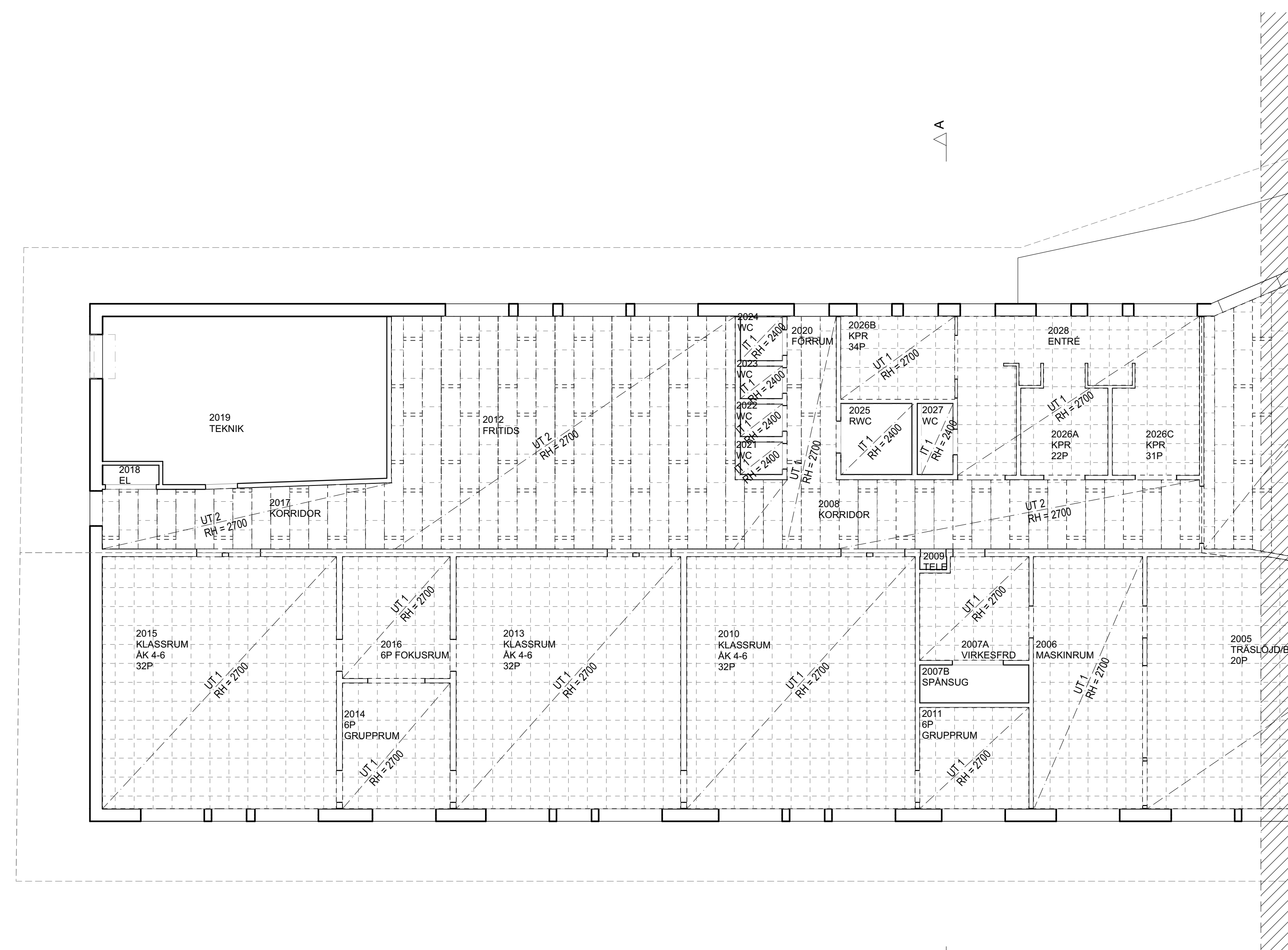

BET	ANT	ÄNDRINGEN AVSER	DATUM	SIGN
-----	-----	-----------------	-------	------

## FÖRFRÅGNINGSUNDERLAG

## JONSLUNDS SKOLA

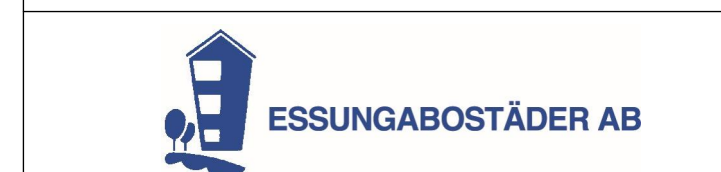

ORIENTERINGSFIGUR:

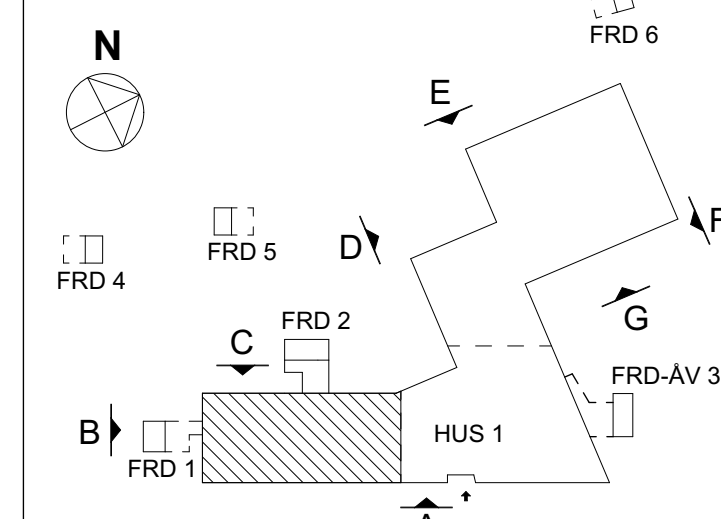

<input checked="" type="checkbox"/>	A	D OFFICE arkitekter ab	031-333 66 70
<input type="checkbox"/>	K	HBK	031-724 54 28
<input type="checkbox"/>	V	Vcon	031-69 68 60
<input type="checkbox"/>	E	Vinnergi	010-102 44 00
<input type="checkbox"/>	M	Advice ab	073-23 29 911
<input type="checkbox"/>	BR	FSD	031-756 86 00
<input type="checkbox"/>	AK	Norconsult	010-141 80 00
<input type="checkbox"/>	W	-	-
<input type="checkbox"/>	SK	Liljewall Arkitekter ab	010-205 10 80
<input type="checkbox"/>	C	D OFFICE Arkitekter ab	031-333 66 70

UPPDRAG NR 23-1863	RITAD AV JU	HANDLAGGARE LO
DATUM 2023-08-25	ANSVARIG Lars Olafsson	

## JONSLUNDS SKOLA NYBYGGNAD Undertaksplaner Hus 1, Plan 2, del 1

SKALA A1=1:100 A3=1:200	NUMMER A-43-1-210	BET
-------------------------------	----------------------	-----

SKALA 1:100





## FÖRKLARINGAR

Alla mått anges i millimeter

## FÖRESKRIFTER

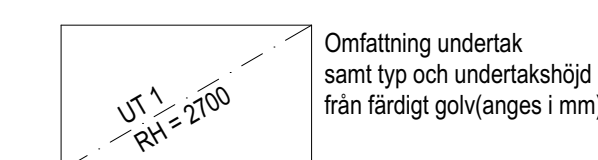

**UT1**  
Demoterbart pendlat undertak,  
typ Ecophon Master eller likv.  
Plattor 600x600

**UT2**  
Demoterbart pendlat undertak,  
typ Ecophon Master eller likv.  
Plattor 1200x600  
Mönstersättning med infällda armaturer enl planer.

**UT3**  
Demoterbart pendlat undertak,  
typ Ecophon Hygien eller likv. med förseglade kanter.  
Plattor 600x600  
Monteras utan clips.  
Rostfritt bärverk C3/C4.

**UT4**  
Typ Ecophon Super G  
Plattor 600x600  
Plattor 2400x600 (idrottsvall)  
Dikt-an-montage mellan synliga takbalkar i idrottsvall.  
Övriga rum pendlat undertak,  
Plattor skall vara fasta med clips i bärverk.

**IT1**  
Fast inntertak.  
Typ Gyproc GK System eller likv. med ett lager gips.  
Målat.

## HÄNVISNINGAR

Se rambeskrivning

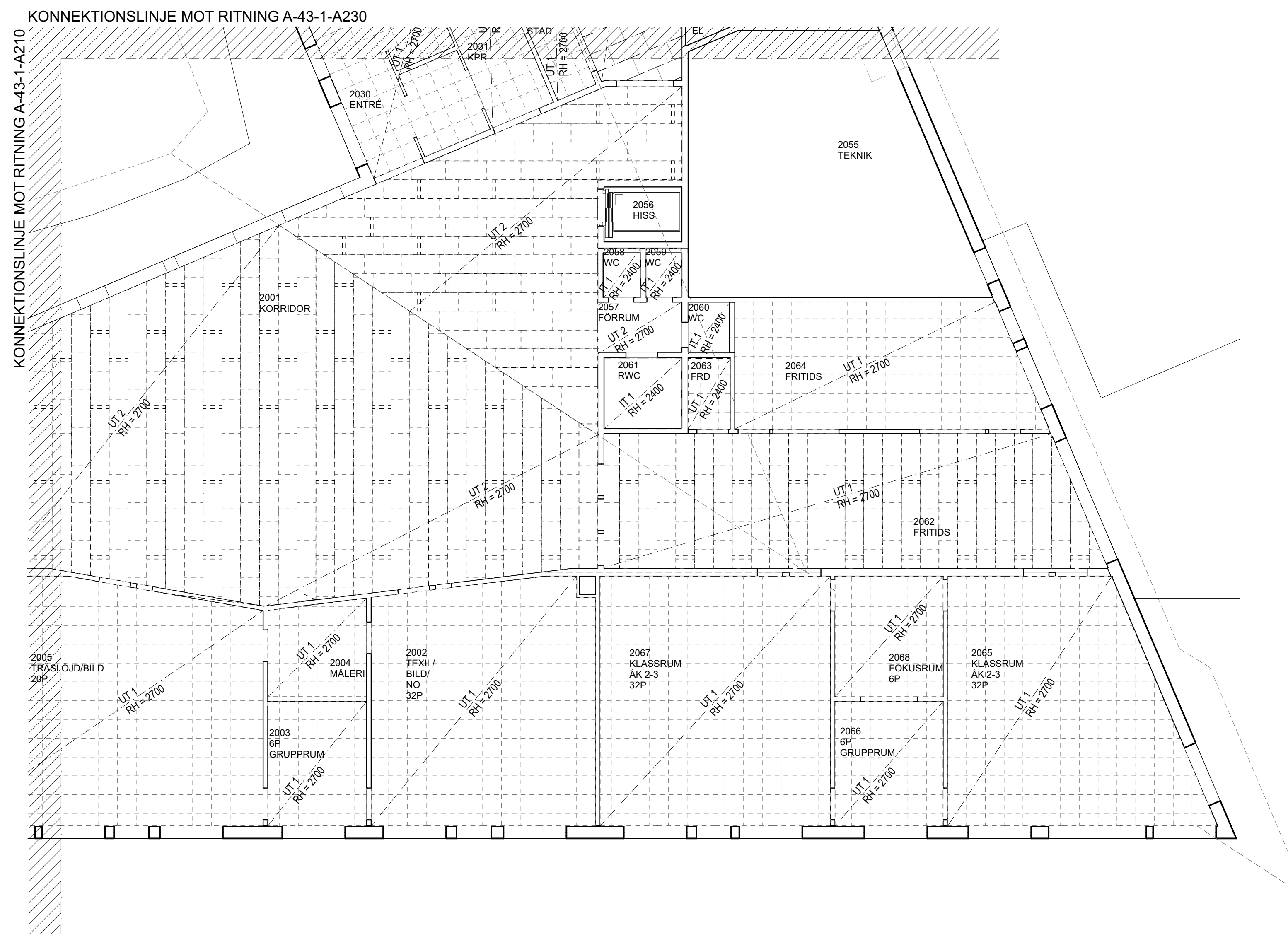

SKALA 1:100



BET	ANT	ÄNDRINGEN AVSER	DATUM	SIGN
-----	-----	-----------------	-------	------

## FÖRFRÅGNINGSUNDERLAG

## JONSLUNDS SKOLA

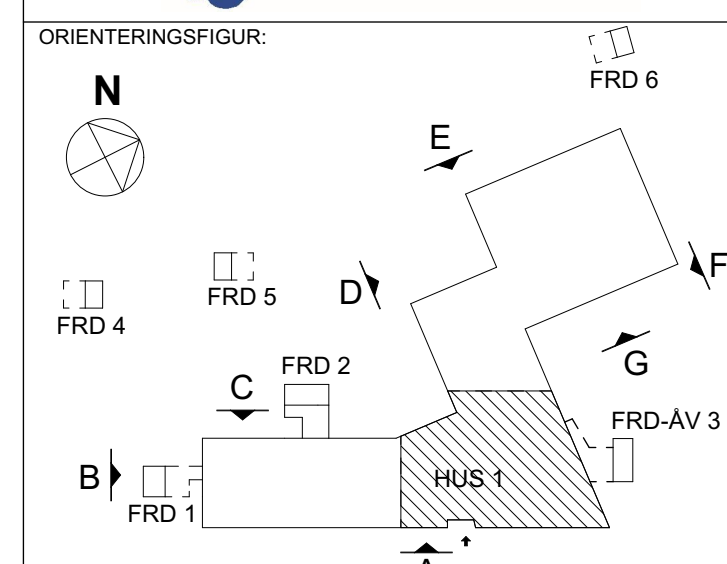
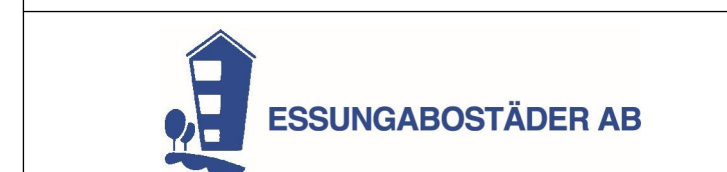

X	A	D OFFICE arkitekter ab	031-333 66 70
	K	HBK	031-724 54 28
	V	Vcon	031-69 68 60
	E	Vinnergi	010-102 44 00
	M	Adwice ab	073-23 29 911
	BR	FSD	031-756 86 00
	AK	Norconsult	010-141 80 00
	W	-	-
	SK	Liljewall Arkitekter ab	010-205 10 80
	C	D OFFICE Arkitekter ab	031-333 66 70

UPPDRAG NR	RITAD AV	HANDLAGGARE
23-1863	JU	LO
DATUM	ANSVARIG	
2023-08-25	Lars Olausson	

## JONSLUNDS SKOLA NYBYGGNAD Undertaksplaner Hus 1, Plan 2, del 2

SKALA	NUMMER	BET
A1=1:100		
A3=1:200	A-43-1-230	

### FÖRKLARINGAR

Alla mått anges i millimeter

### FÖRESKRIFTER

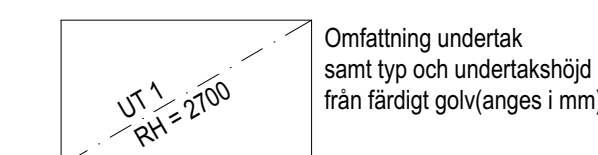

**UT1**  
Demoterbart pendlat undertak,  
typ Ecophon Master eller likv.  
Plattor 600x600

**UT2**  
Demoterbart pendlat undertak,  
typ Ecophon Master eller likv.  
Plattor 1200x600  
Mönstersättning med infällda armaturer enl planer.

**UT3**  
Demoterbart pendlat undertak,  
typ Ecophon Hygien eller likv. med förseglade kanter.  
Plattor 600x600  
Monteras utan clips.  
Rostfritt bärverk C3/C4.

**UT4**  
Typ Ecophon Super G  
Plattor 600x600  
Plattor 2400x600 (idrottsvall)  
Dikt-an-montage mellan synliga takbalkar i idrottsvall.  
Övriga rum pendlat undertak,  
Plattor skall vara fasta med clips i bärverk.

**IT1**  
Fast innertak.  
Typ Gyproc GK System eller likv. med ett lager gips.  
Målat.

### HÄNVISNINGAR

Se rambeskrivning

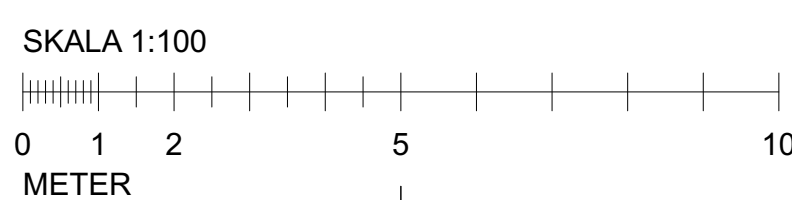
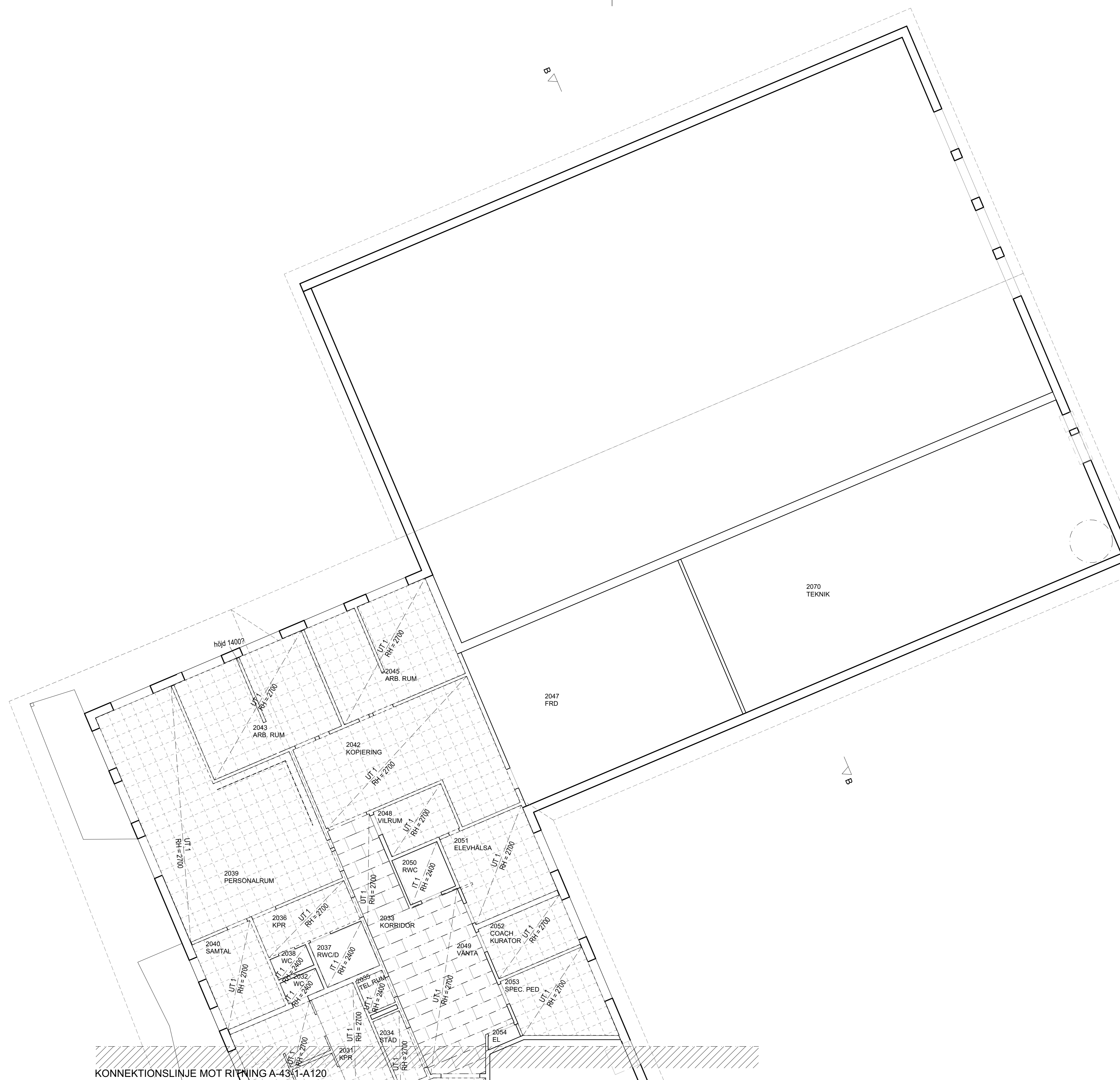

BET	ANT	ÄNDRINGEN AVSER	DATUM	SIGN
-----	-----	-----------------	-------	------

### FÖRFRÅGNINGSUNDERLAG

### JONSLUNDS SKOLA

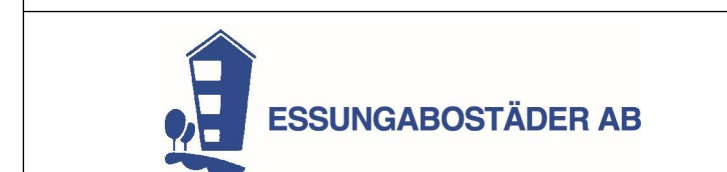

ORIENTERINGSFIGUR:

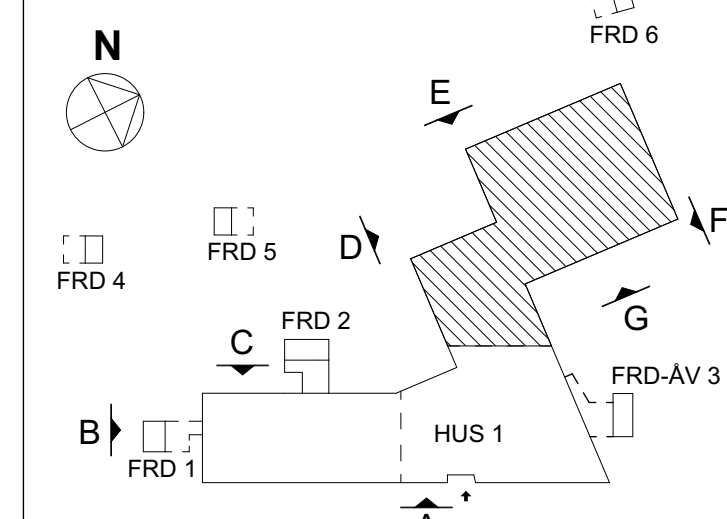

<input checked="" type="checkbox"/>	A	D OFFICE arkitekter ab	031-333 66 70
<input type="checkbox"/>	K	HBK	031-724 54 28
<input type="checkbox"/>	V	Vcon	031-69 68 60
<input type="checkbox"/>	E	Vinnergi	010-102 44 00
<input type="checkbox"/>	M	Advice ab	073-23 29 911
<input type="checkbox"/>	BR	FSD	031-756 86 00
<input type="checkbox"/>	AK	Norconsult	010-141 80 00
<input type="checkbox"/>	W	-	-
<input type="checkbox"/>	SK	Liljewall Arkitekter ab	010-205 10 80
<input type="checkbox"/>	C	D OFFICE Arkitekter ab	031-333 66 70

UPPDRAG NR	RITAD AV	HANDLAGGARE
23-1863	JU	LO
DATUM	ANSVARIG	
2023-08-25	Lars Olafsson	

### JONSLUNDS SKOLA NYBYGGNAD Undertaksplaner Hus 1, Plan 2, del 3

SKALA	NUMMER	BET
A1=1:100		
A3=1:200	A-43-1-230	



<b>1. Ändring</b>													
<b>2. Littera</b>	DT8-1	DT8-2	DT10-1a	DT10-1b	DT10-1c	DT10-1e	DT10-2	DT10-3	DT10-4	DT10-5	DT13-1	DT16-1	DT16-2
<b>3. Antal</b>	26	3	31	32	5	1	11	2	1	7	1	2	1
<b>4. Dörrtyp</b>													
<b>4.3 Öppningssätt</b>	GE	GE	GE	GE	GE	GE	GE	PE	GE	GE	GP	GP	GP
<b>5. Mått</b>													
<b>5.1 Bredd</b>	810	810	1010	1010	1010	1010	1010	1010	1010	1010	1310	1610	1610
<b>5.2 Höjd</b>	2110	2110	2110	2110	2110	2110	2110	2110	2110	2110	2110	2110	2110

**FÖRKLARINGAR**

Alla mått anges i millimeter

**FÖRESKRIFTER**

<b>1. Ändring</b>							
<b>2. Littera</b>	DT17-1	DT17-2	DT18-1	DT20-1	SKT10-1	SKT11-1a	SKT11-1b
<b>3. Antal</b>	1	1	1	1	1	1	5
<b>4. Dörrtyp</b>					S	S	S
<b>4.3 Öppningssätt</b>	GP	GP	GP	GP	WE	WE	WE
<b>5. Mått</b>							
<b>5.1 Bredd</b>	1710	1710	1810	2010	1010	1110	1110
<b>5.2 Höjd</b>	2110	2110	2110	2110	2110	2110	2110

**HÄNVISNINGAR**

Se rambeskrivning

<b>1. Ändring</b>											
<b>2. Littera</b>	GPT5-1	GPT5-2	GPT6-1	GPT6-2	GPT8-1	GPT10-2	GPT10-3	GPT11-1	GPT12-1	GPT18-1	GPT19-1
<b>3. Antal</b>	4	1	2	1	7	1	2	6	1	2	1
<b>5. Vägghålmått</b>											
<b>5.1 Bredd</b>	510	510	610	910	810	1010	1010	1110	1210	1810	1910
<b>5.1 Höjd</b>	2110	510	910	1510	1510	2110	1510	2110	1510	510	1510
<b>5.4 Bröstningshöjd</b>	0	1000	1200	600	600	0	600	0	600	1100	600
<b>13. Anmärkning</b>											

<b>1. Ändring</b>		
<b>2. Littera</b>	GPT20-1	GPT21-1
<b>3. Antal</b>	1	6
<b>5. Vägghålmått</b>		
<b>5.1 Bredd</b>	2010	2110
<b>5.1 Höjd</b>	600	2110
<b>5.4 Bröstningshöjd</b>	900	0
<b>13. Anmärkning</b>		

BET	ANT	ÄNDRINGEN AVSER	DATUM	SIGN
-----	-----	-----------------	-------	------

**FÖRFRÅGNINGSUNDERLAG**  
**JONSLUNDS SKOLA**

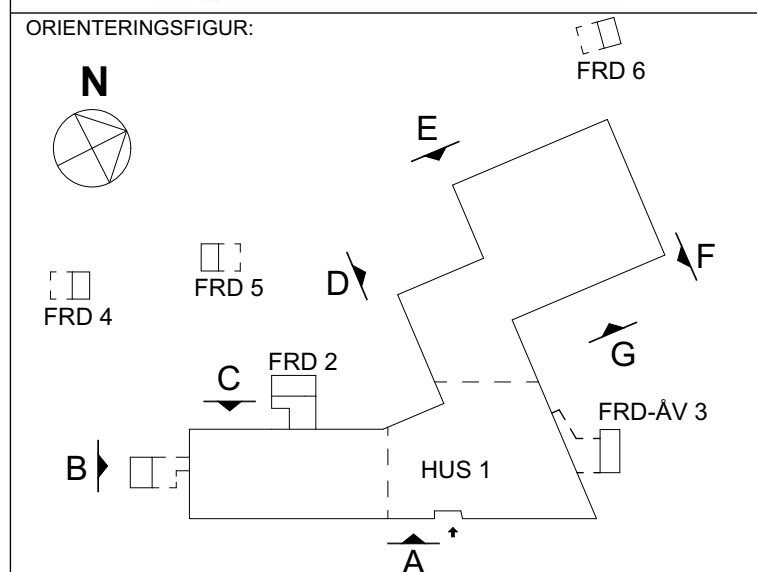

X	A	D OFFICE arkitekter ab	031-333 66 70
	K	HBK	031-724 54 28
	V	Vcon	031-69 68 60
	E	Vinnergi	010-102 44 00
	M	Adwice ab	073-23 29 911
	BR	FSD	031-756 86 00
	AKI	Norconsult	010-141 80 00
	W	-	-
	SK	-	-
	C	D OFFICE arkitekter ab	031-333 66 70

UPPDRAG NR 23-1863	RITAD AV JU	HANDLAGGARE LO
DATUM 2023-08-25	ANSVARIG Lars Olafsson	

**JONSLUNDS SKOLA NYBYGGNAD**  
Invändiga uppställningar  
Dörrar & Partie av trä, uppställningar

SKALA A1=1:100	NUMMER	BET
A3=1:200	A-43-4-110	

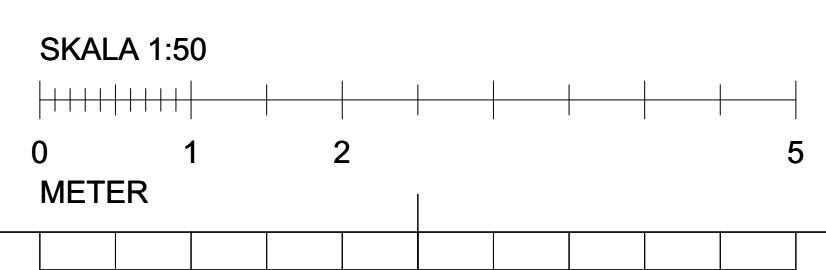

<b>1. Ändring</b>							
<b>2. Littera</b>	DH10-1	DH10-2	DH10-3	DH20-1	SKH9-1	SKH12-1	SKH13-1
<b>3. Antal</b>	5	1	1	1	1	1	1
<b>4. Dörrtyp</b>							
<b>4.3 Öppningssätt</b>	GE	PE	GE	GP	WE	WE	WE
<b>5. Mått</b>							
Width	1 010	1 010	1 010	2 010	910	1 210	1 310
Height	2 110	2 110	2 110	2 110	2 110	2 110	2 710

<b>1. Ändring</b>		
<b>2. Littera</b>	GPH9-1	GPH19-1
<b>3. Antal</b>	1	1
<b>5. Vägghålmått</b>		
5.1 Bredd	910	1 910
5.1 Höjd	2 110	2 710

#### FÖRKLARINGAR

Alla mått anges i millimeter

#### FÖRESKRIFTER

#### HÄNVISNINGAR

Se rambeskrivning

BET	ANT	ÄNDRINGEN AVSER	DATUM	SIGN
<b>FÖRFRÅGNINGSUNDERLAG</b>				
<b>JONSLUNDS SKOLA</b>				
ORIENTERINGSFIGUR:				
<input checked="" type="checkbox"/>	A	D OFFICE arkitekter ab	031-333 66 70	
<input type="checkbox"/>	K	HBK	031-724 54 28	
<input type="checkbox"/>	V	Vcon	031-69 68 60	
<input type="checkbox"/>	E	Vinnergi	010-102 44 00	
<input type="checkbox"/>	M	Adwice ab	073-23 29 911	
<input type="checkbox"/>	BR	FSD	031-756 86 00	
<input type="checkbox"/>	AKI	Norconsult	010-141 80 00	
<input type="checkbox"/>	W	-	-	
<input type="checkbox"/>	SK	-	-	
<input type="checkbox"/>	C	D OFFICE arkitekter ab	031-333 66 70	
UPPDRAG NR 23-1863		RITAD AV JU	HANDLAGGARE LO	
DATUM 2023-08-25		ANSVARIG Lars Olausson		
<b>JONSLUNDS SKOLA NYBYGGNAD</b>				
Invändiga uppställningar				
Hygiendörrar & Partier, uppställningar				
SKALA	A1=1:100	NUMMER	BET	
	A3=1:200	A-43-4-111		

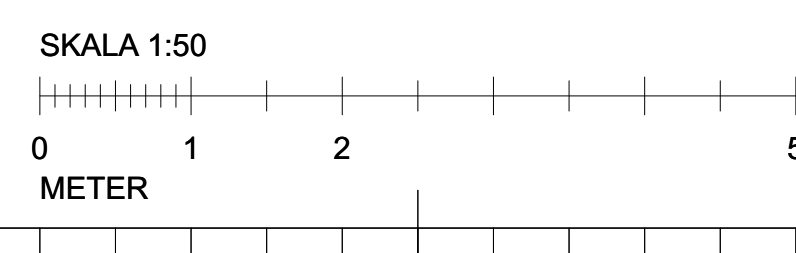



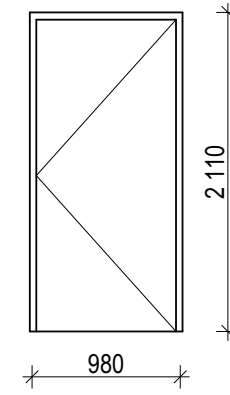

1. Ändring	
2. Littera	DS10-1
3. Antal	2
4. Dörrtyp	
4.3 Öppningssätt	GE
5. Mått	
5.1 Bredd	1 010
5.2 Höjd	2 110

#### FÖRKLARINGAR

Alla mått anges i millimeter

#### FÖRESKRIFTER

#### HÄNVISNINGAR

Se rambeskrivning

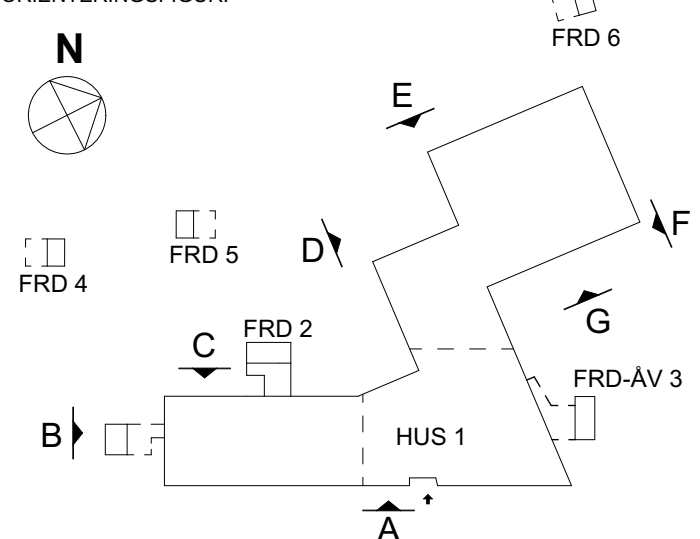
BET	ANT	ÄNDRINGEN AVSER	DATUM	SIGN
<b>FÖRFRÅGNINGSUNDERLAG</b>				
<b>JONSLUNDS SKOLA</b>				
				
ORIENTERINGSGIFVING:				
				
X	A	D OFFICE arkitekter ab	031-333 66 70	
	K	HBK	031-724 54 28	
	V	Vcon	031-69 68 60	
	E	Vinnergi	010-102 44 00	
	M	Adwice ab	073-23 29 911	
	BR	FSD	031-756 86 00	
	AK	Norconsult	010-141 80 00	
	W	-	-	
	SK	-	-	
	C	D OFFICE arkitekter ab	031-333 66 70	
UPPDRAG NR	RITAD AV	HANDLAGGARE		
23-1863	JU	LO		
DATUM	ANSVARIG			
2023-08-25	Lars Olafsson			
<b>JONSLUNDS SKOLA NYBYGGNAD</b>				
Invändiga uppställningar				
Dörrar av stål, uppställningar				
SKALA	A1=1:100	NUMMER		
	A3=1:200	A-43-4-112		

SKALA 1:50

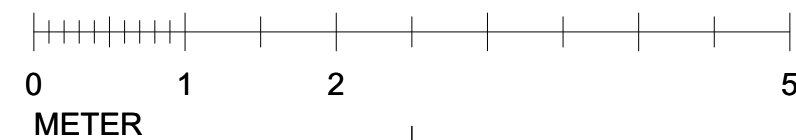

METER

<b>1. Ändring</b>										
<b>2. Littera</b>	GPA10-1a	GPA10-1b	GPA10-1c	GPA17-1a	GPA17-1b	GPA18-1a	GPA18-1b	GPA19-1	GPA19-2a	GPA19-2b
<b>3. Antal</b>	2	1	1	1	1	1	1	1	1	1
<b>4. Dörrtyp</b>										
<b>4.3 Öppningssätt</b>	GE	GE	GE	GP	GP	GP	GP	GP	GE	GE
<b>5. Mått</b>										
<b>5.1 Bredd</b>	1 010	1 010	1 010	1 710	1 710	1 810	1 810	1 910	1 910	1 910
<b>5.2 Höjd</b>	2 110	2 110	2 110	2 110	2 110	2 110	2 110	2 110	2 110	2 110

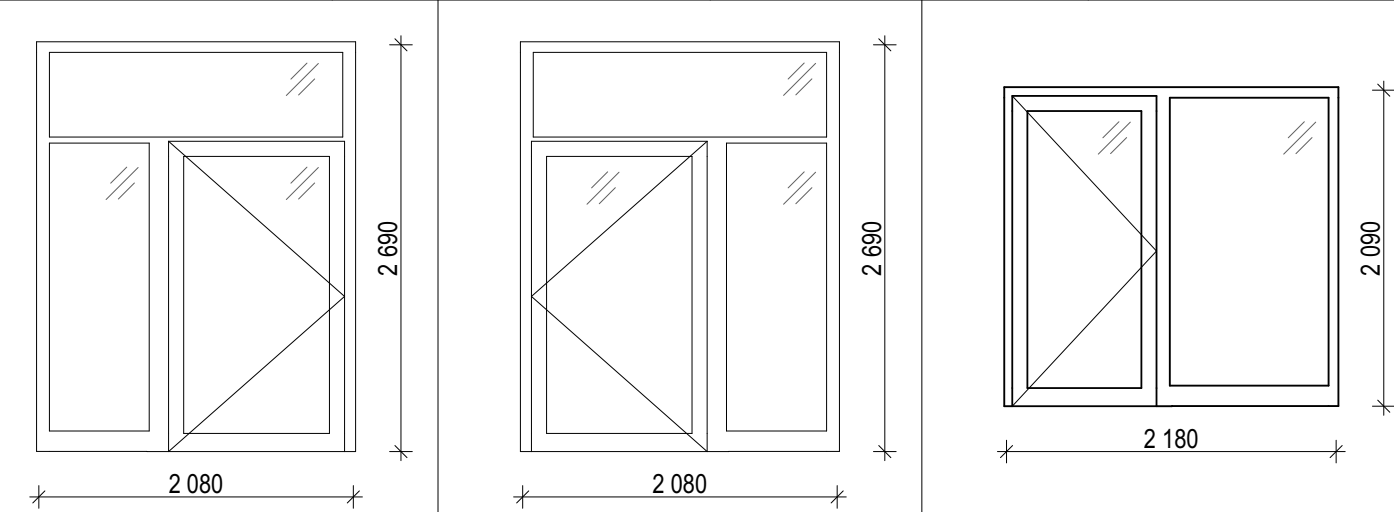

<b>1. Ändring</b>			
<b>2. Littera</b>	GPA21-1	GPA21-2	GPA22-1
<b>3. Antal</b>	1	1	1
<b>4. Dörrtyp</b>			
<b>4.3 Öppningssätt</b>	GE	GE	GE
<b>5. Mått</b>			
<b>5.1 Bredd</b>	2 110	2 110	2 210
<b>5.2 Höjd</b>	2 710	2 710	2 110

#### FÖRKLARINGAR

Alla mått anges i millimeter

#### FÖRESKRIFTER

#### HÄNVISNINGAR

Se rambeskrivning

BET	ANT	ÄNDRINGEN AVSER	DATUM	SIGN
-----	-----	-----------------	-------	------

### FÖRFRÅGNINGSUNDERLAG

### JONSLUNDS SKOLA

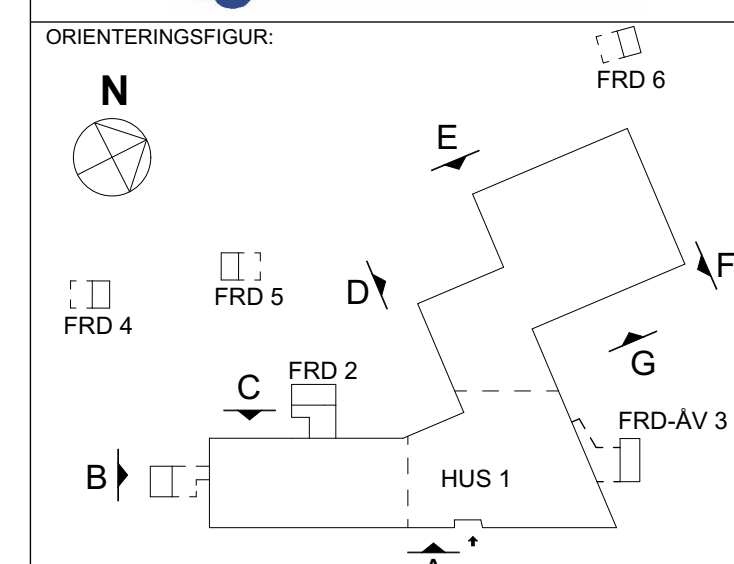
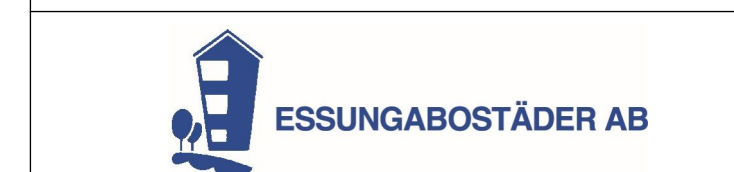

X	A	D OFFICE arkitekter ab	031-333 66 70
	K	HBK	031-724 54 28
	V	Vcon	031-69 68 60
	E	Vinnergi	010-102 44 00
	M	Adwice ab	073-23 29 911
	BR	FSD	031-756 86 00
	AK	Norconsult	010-141 80 00
	W	-	-
	SK	-	-
	C	D OFFICE arkitekter ab	031-333 66 70

UPPDRAG NR 23-1863	RITAD AV JU	HANDLAGGARE LO
DATUM 2023-08-25	ANSVARIG Lars Olausson	

JONSLUNDS SKOLA NYBYGGNAD  
Invändiga uppställningar  
Dörrar & Partie av aluminium, uppställningar

SKALA A1=1:100	NUMMER	BET
A3=1:200	A-43-4-113	



**FÖRKLARINGAR**

Alla mått anges i millimeter

**FÖRESKRIFTER**

**HÄNVISNINGAR**

Se rambeskrivning

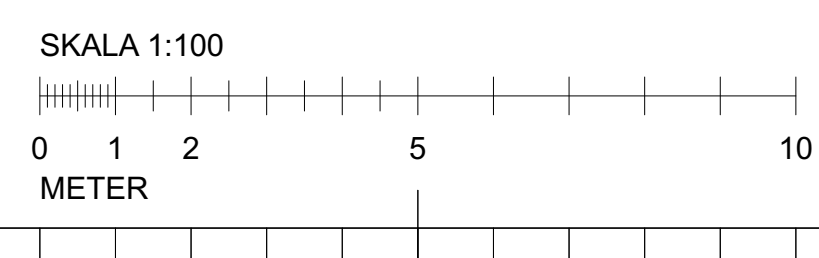
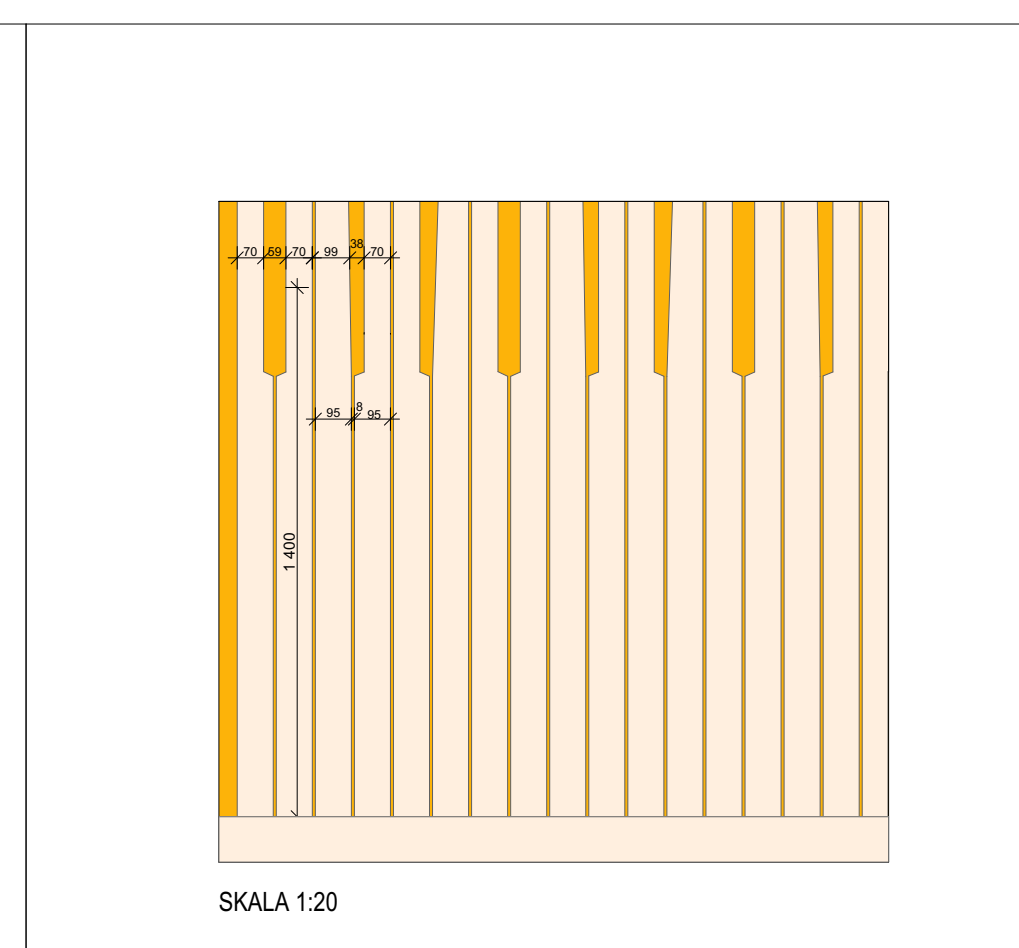
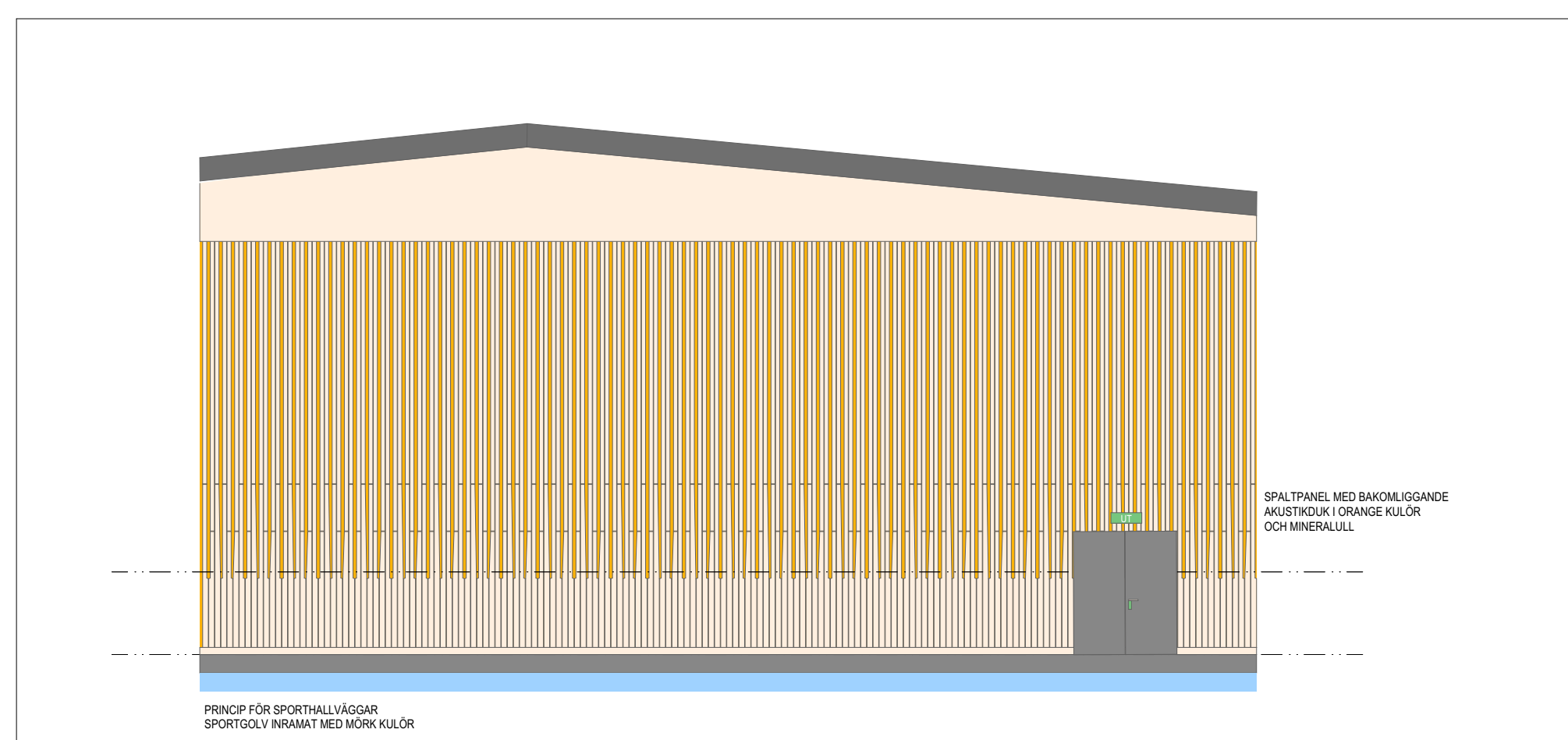
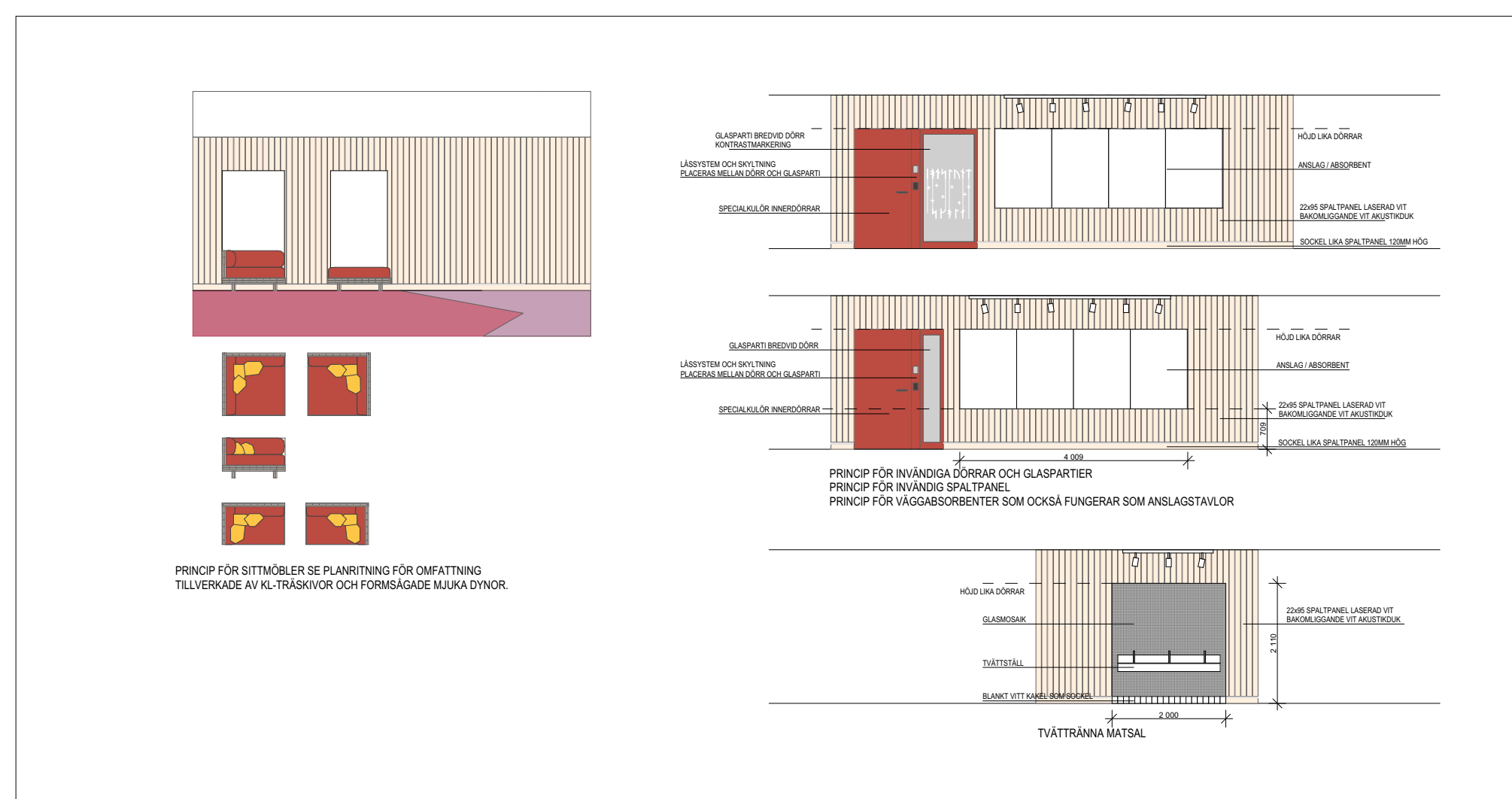

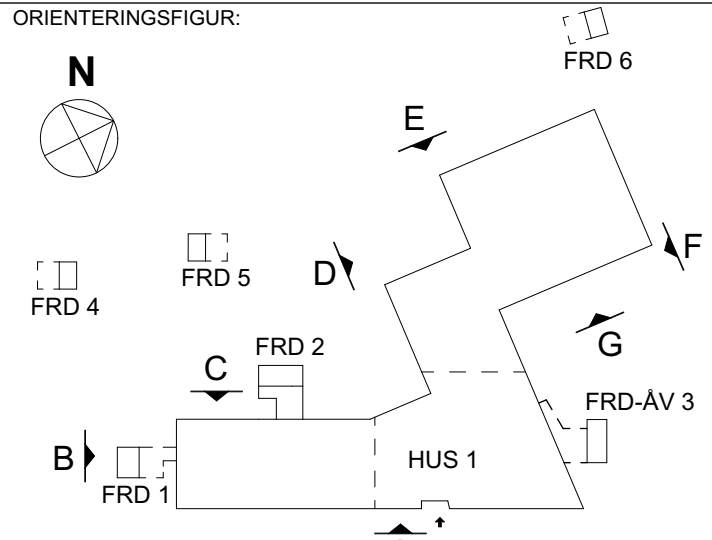
BET	ANT	ÄNDRINGEN AVSER	DATUM	SIGN
<b>FÖRFRÅGNINGSUNDERLAG</b>				
<b>JONSLUNDS SKOLA</b>				
				
ORIENTERINGSFIGUR:				
				
X	A	D OFFICE arkitekter ab	031-333 66 70	
	K	HBK	031-724 54 28	
	V	Vcon	031-69 68 60	
	E	Vinnergi	010-102 44 00	
	M	Adwice ab	073-23 29 911	
	BR	FSD	031-756 86 00	
	AK	Norconsult	010-141 80 00	
	W	-	-	
	SK	Liljewall Arkitekter ab	010-205 10 80	
	C	D OFFICE Arkitekter ab	031-333 66 70	
UPPDRAG NR 23-1863		RITAD AV JU	HANDLAGGARE LO	
DATUM 2023-08-25		ANSVARIG Lars Olafsson		
<b>JONSLUNDS SKOLA NYBYGGNAD</b>				
<b>Invändiga</b>				
<b>Illustrationer</b>				
SKALA	A1=1:100	NUMMER	BET	
	A3=1:200	A-43-6-100		



**FÖRKLARINGAR**

Alla mått anges i millimeter

**FÖRESKRIFTER**

- P1 Plastmatta VT/VA
- P2 Plastmatta VA
- P3 Plastmatta VT
- P4 Uppreglat sportgolv
- TM1 Torkmatta
- TX1 Textilmatta
- TX2 Textilmatta
- TX2 Textilmatta mönsterlagd
- L2 Linoleum
- MG1 Massagolv
- MP1 Mosakparkett

**HÄNVISNINGAR**

Se rambeskrivning

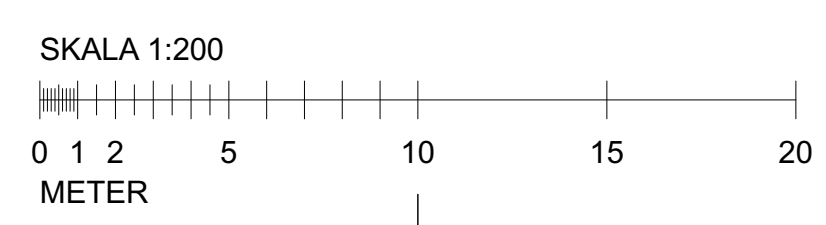

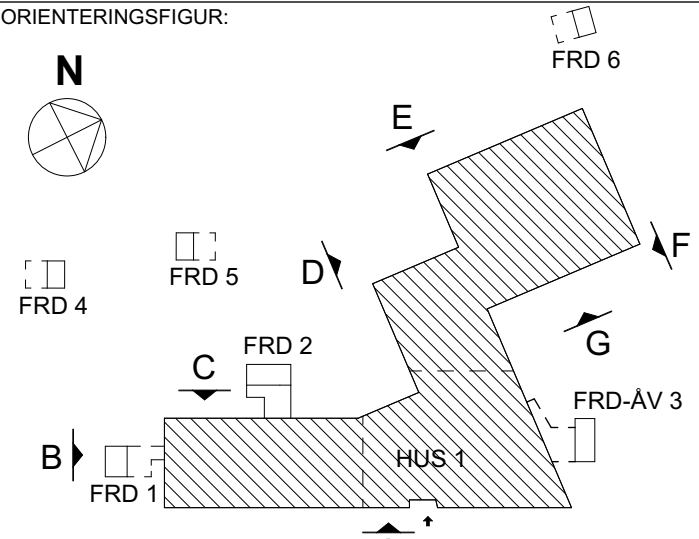
BET	ANT	ÄNDRINGEN AVSER	DATUM	SIGN
<b>FÖRFRÅGNINGSUNDERLAG</b>				
<b>JONSLUNDS SKOLA</b>				
				
ORIENTERINGSFIGUR:				
				
<input checked="" type="checkbox"/>	A	D OFFICE arkitekter ab	031-333 66 70	
<input type="checkbox"/>	K	HBK	031-724 54 28	
<input type="checkbox"/>	V	Vcon	031-69 68 60	
<input type="checkbox"/>	E	Vinnergi	010-102 44 00	
<input type="checkbox"/>	M	Advicse ab	073-23 29 911	
<input type="checkbox"/>	BR	FSD	031-756 86 00	
<input type="checkbox"/>	AK	Norconsult	010-141 80 00	
<input type="checkbox"/>	W	-	-	
<input type="checkbox"/>	SK	Liljewall Arkitekter ab	010-205 10 80	
<input type="checkbox"/>	C	D OFFICE arkitekter ab	031-333 66 70	
UPPDRAG NR	23-1863	RITAD AV	JU	HANDLAGGARE
DATUM	2023-08-25	ANSVARIG	Lars Olausson	LO
<b>JONSLUNDS SKOLA NYBYGGNAD</b>				
<b>Golvplaner översikt</b>				
<b>Hus 1, Plan 1</b>				
SKALA	A1=1:200	NUMMER		BET
	A3=1:400	A-44-1-100		

**FÖRKLARINGAR**

Alla mått anges i millimeter

**FÖRESKRIFTER**

- P1 Plastmatta VT/VA
- P2 Plastmatta VA
- P3 Plastmatta VT
- P4 Uppreglat sportgolv
- TM1 Torkmatta
- TX1 Textilmatta
- TX2 Textilmatta
- TX2 Textilmatta mönsterlagt
- L2 Linoleum
- MG1 Massagolv
- MP1 Mosakparkett

**HÄNVISNINGAR**

Se rambeskrivning

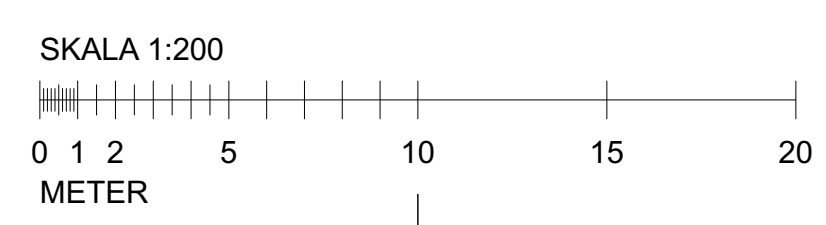
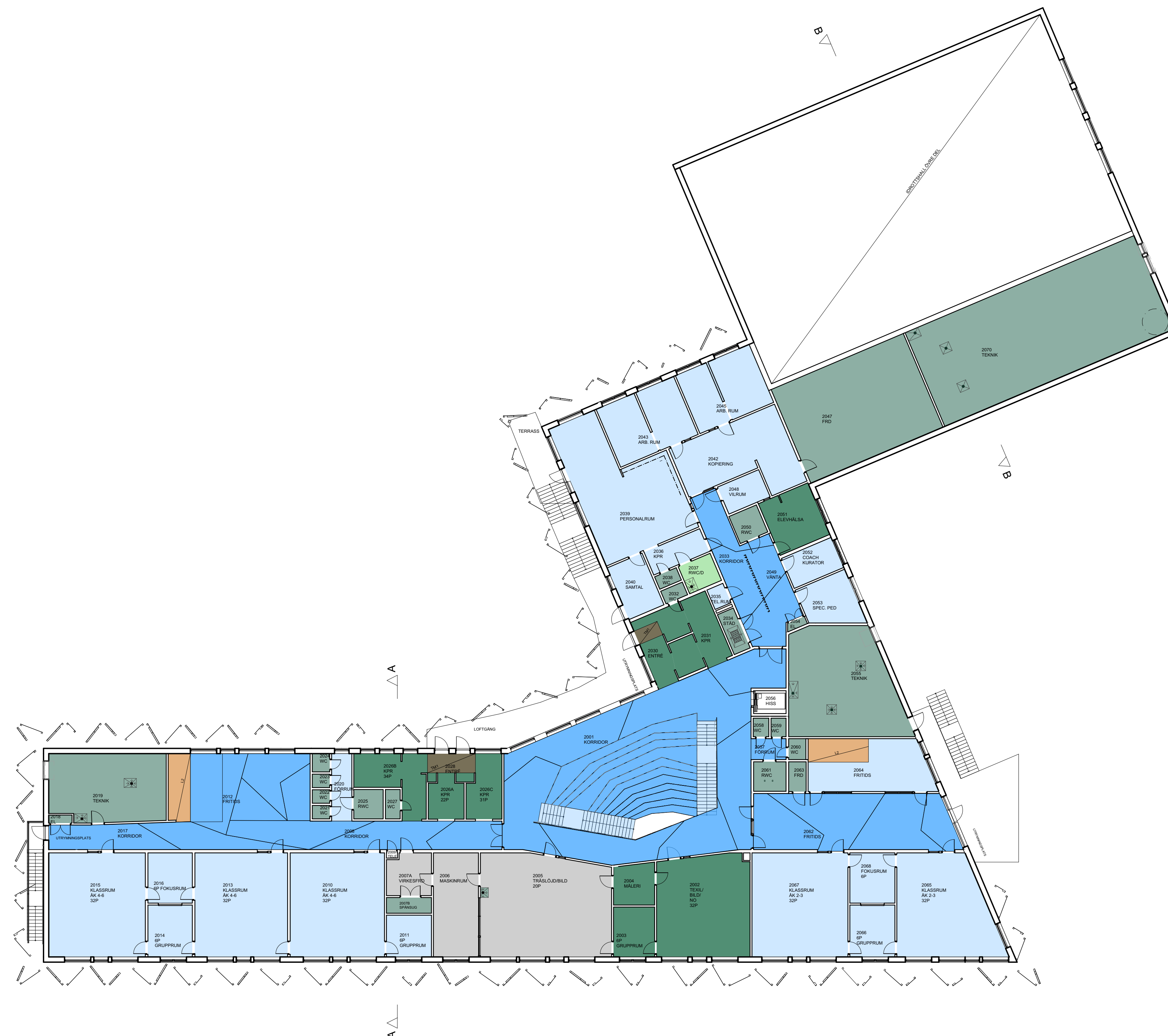

BET	ANT	ÄNDRINGEN AVSER	DATUM	SIGN
-----	-----	-----------------	-------	------

**FÖRFRÅGNINGSUNDERLAG  
JONSLUNDS SKOLA**

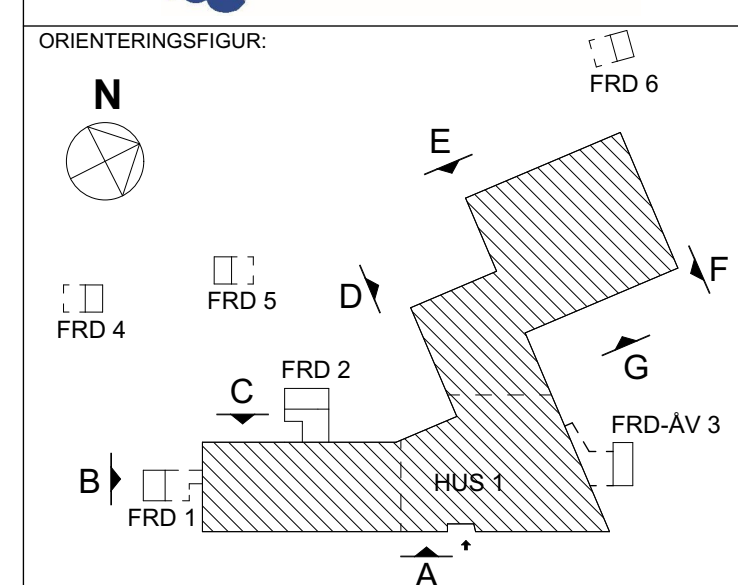

<input checked="" type="checkbox"/>	A	D OFFICE arkitekter ab	031-333 66 70
<input type="checkbox"/>	K	HBK	031-724 54 28
<input type="checkbox"/>	V	Vcon	031-69 68 60
<input type="checkbox"/>	E	Vinnergi	010-102 44 00
<input type="checkbox"/>	M	Advicse ab	073-23 29 911
<input type="checkbox"/>	BR	FSD	031-756 86 00
<input type="checkbox"/>	AK	Norconsult	010-141 80 00
<input type="checkbox"/>	W	-	-
<input type="checkbox"/>	SK	Liljewall Arkitekter ab	010-205 10 80
<input type="checkbox"/>	C	D OFFICE arkitekter ab	031-333 66 70

UPPDRAG NR 23-1863	RITAD AV JU	HANDLAGGARE LO
DATUM 2023-08-25	ANSVARIG Lars Olafsson	

**JONSLUNDS SKOLA NYBYGGNAD  
Golplaner översikt  
Hus 1, Plan 2**

SKALA A1=1:200 A3=1:400	NUMMER A-44-1-200	BET
-------------------------------	----------------------	-----



**FÖRKLARINGAR**

Alla mått anges i millimeter

**FÖRESKRIFTER**

- P1 Plastmatta VT/A
- P2 Plastmatta VA
- P3 Plastmatta VT
- P4 Uppreglat sportgolv
- TM1 Torkmatta
- TX1 Textilmatta
- TX2 Textilmatta
- TX2 Textilmatta mönsterlagd
- L2 Linoleum
- MG1 Massagolv
- MP1 Mosakparkett

**HÄNVISNINGAR**

Se rambeskrivning

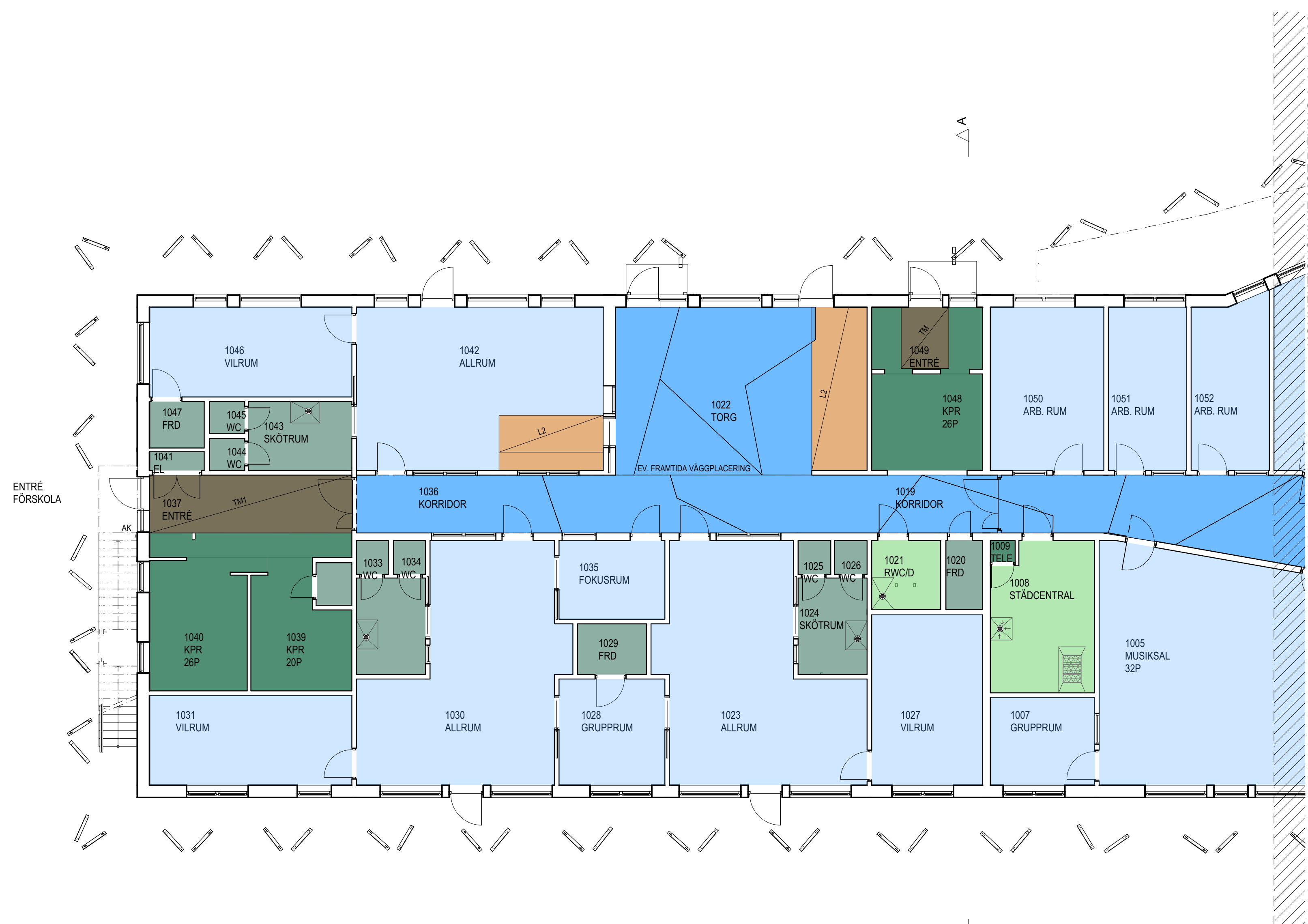

BET	ANT	ÄNDRINGEN AVSER	DATUM	SIGN
-----	-----	-----------------	-------	------

**FÖRFRÅGNINGSUNDERLAG**

**JONSLUNDS SKOLA**

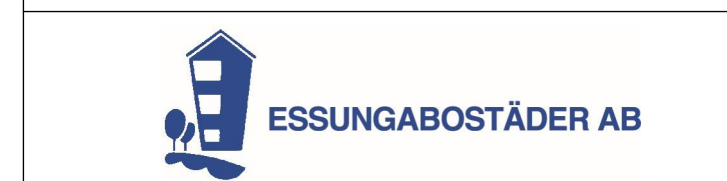

ORIENTERINGSFIGUR:

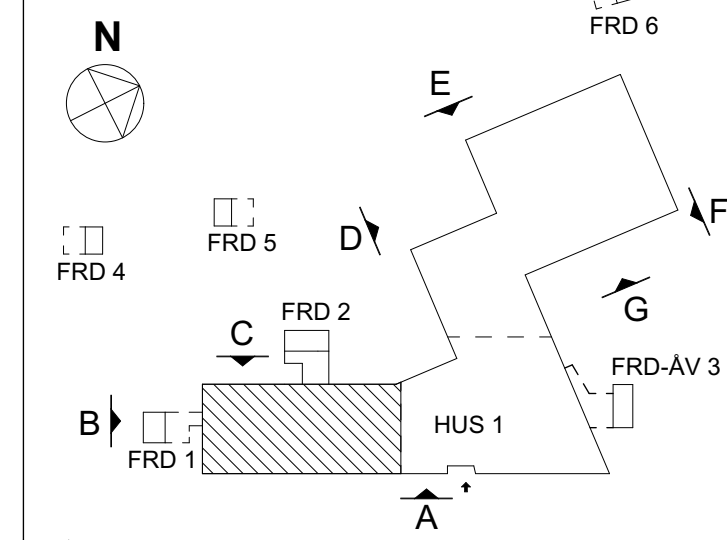

X	A	D OFFICE arkitekter ab	031-333 66 70
	K	HBK	031-724 54 28
	V	Vcon	031-69 68 60
	E	Vinnergi	010-102 44 00
	M	Advicem	073-23 29 911
	BR	FSD	031-756 86 00
	AK	Norconsult	010-141 80 00
	W	-	-
	SK	Liljewall Arkitekter ab	010-205 10 80
	C	D OFFICE Arkitekter ab	031-333 66 70

UPPDRAG NR	RITAD AV	HANDLAGGARE
23-1863	JU	LO
DATUM	ANSVARIG	
2023-08-25	Lars Olafsson	

**JONSLUNDS SKOLA NYBYGGNAD**  
Hus 1, Plan 1, del 1

SKALA	NUMMER	BET
A1=1:100		
A3=1:200	A-44-1-110	

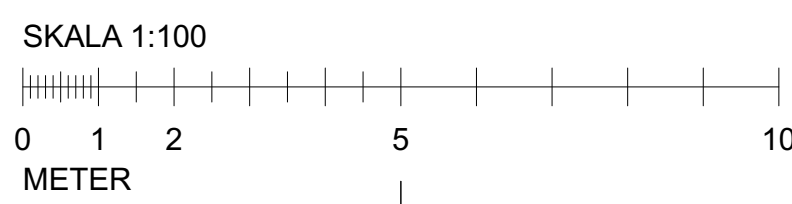

**FÖRKLARINGAR**

Alla mått anges i millimeter

**FÖRESKRIFTER**

- P1 Plastmatta VT/VA
- P2 Plastmatta VA
- P3 Plastmatta VT
- P4 Uppreglat sportgolv
- TM1 Torkmatta
- TX1 Textilmatta
- TX2 Textilmatta
- TX2 Textilmatta mönsterlagd
- L2 Linoleum
- MG1 Massagolv
- MP1 Mosakparkett

**HÄNVISNINGAR**

Se rambeskrivning

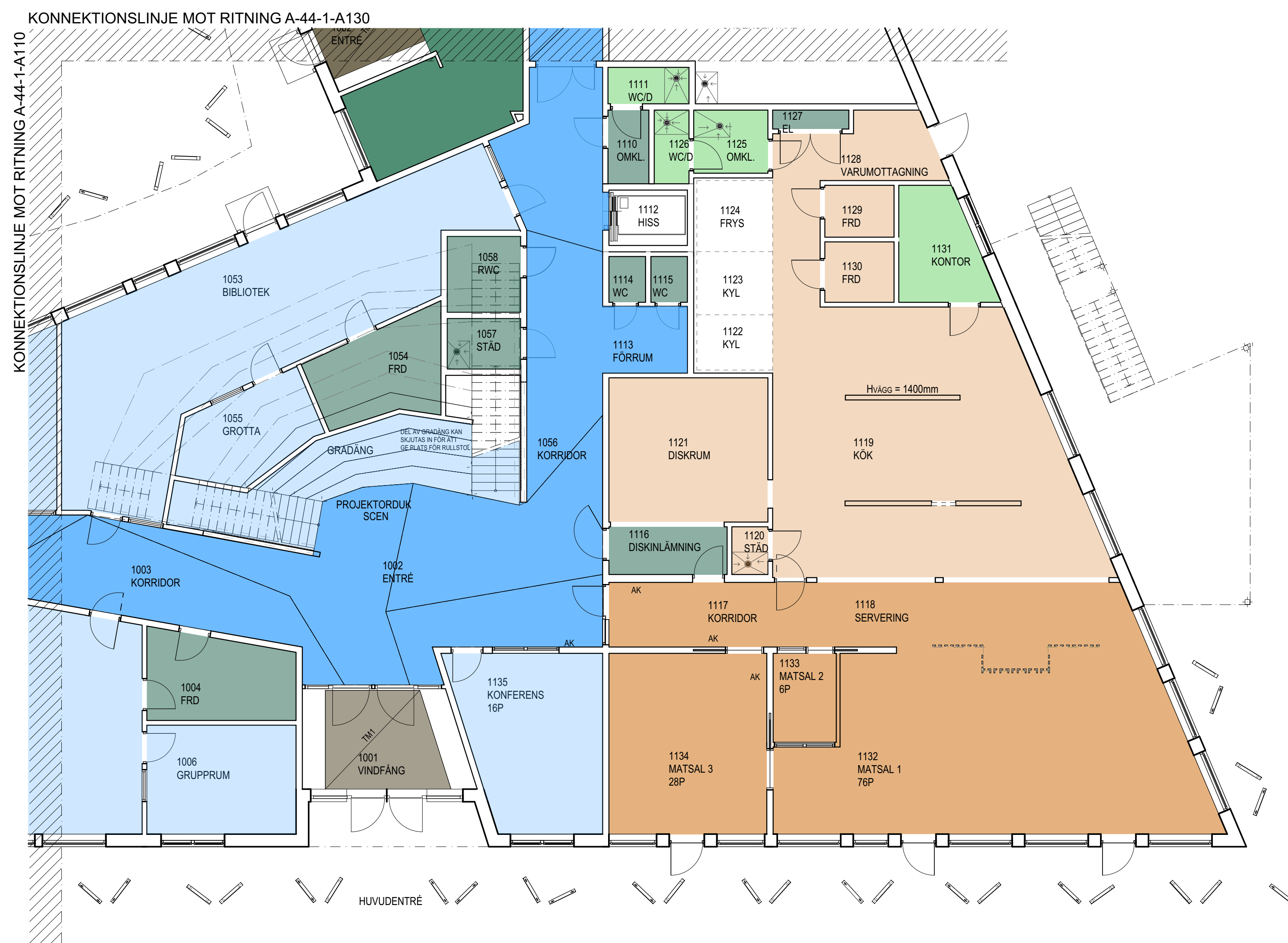

BET	ANT	ÄNDRINGEN AVSER	DATUM	SIGN
-----	-----	-----------------	-------	------

**FÖRFRÅGNINGSUNDERLAG**

**JONSLUNDS SKOLA**

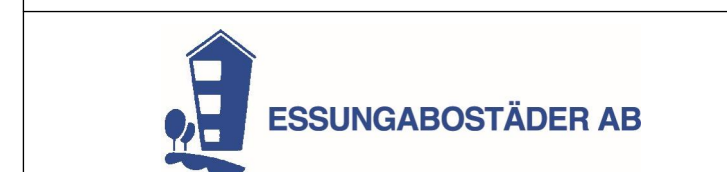

ORIENTERINGSFIGUR:

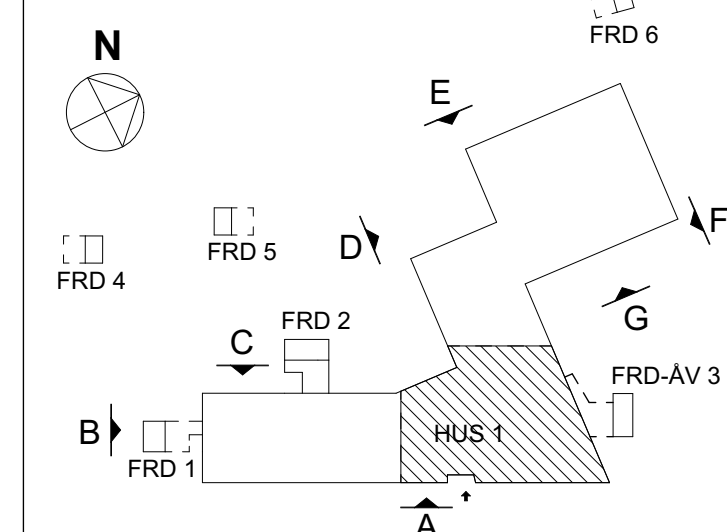

X	A	D OFFICE arkitekter ab	031-333 66 70
	K	HBK	031-724 54 28
	V	Vcon	031-69 68 60
	E	Vinnergi	010-102 44 00
	M	Adwice ab	073-23 29 911
	BR	FSD	031-756 86 00
	AK	Norconsult	010-141 80 00
	W	-	-
	SK	Liljewall Arkitekter ab	010-205 10 80
	C	D OFFICE Arkitekter ab	031-333 66 70

UPPDRAG NR 23-1863	RITAD AV JU	HANDLAGGARE LO
DATUM 2023-08-25	ANSVARIG Lars Olafsson	

**JONSLUNDS SKOLA NYBYGGNAD**  
Golplaner  
Hus 1, Plan 1, del 2

SKALA A1=1:100 A3=1:200	NUMMER A-44-1-120	BET
-------------------------------	----------------------	-----

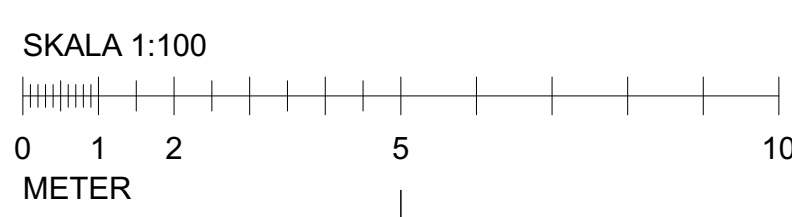



**FÖRKLARINGAR**

Alla mått anges i millimeter

**FÖRESKRIFTER**

- P1 Plasmatta VT/A
- P2 Plasmatta VA
- P3 Plasmatta VT
- P4 Uppreglat sportgolv
- TM1 Torkmatta
- TX1 Textilmatta
- TX2 Textilmatta
- TX2 Textilmatta mönsterlagd
- L2 Linoleum
- MG1 Massagolv
- MP1 Mosakparkett

**HÄNVISNINGAR**

Se rambeskrivning

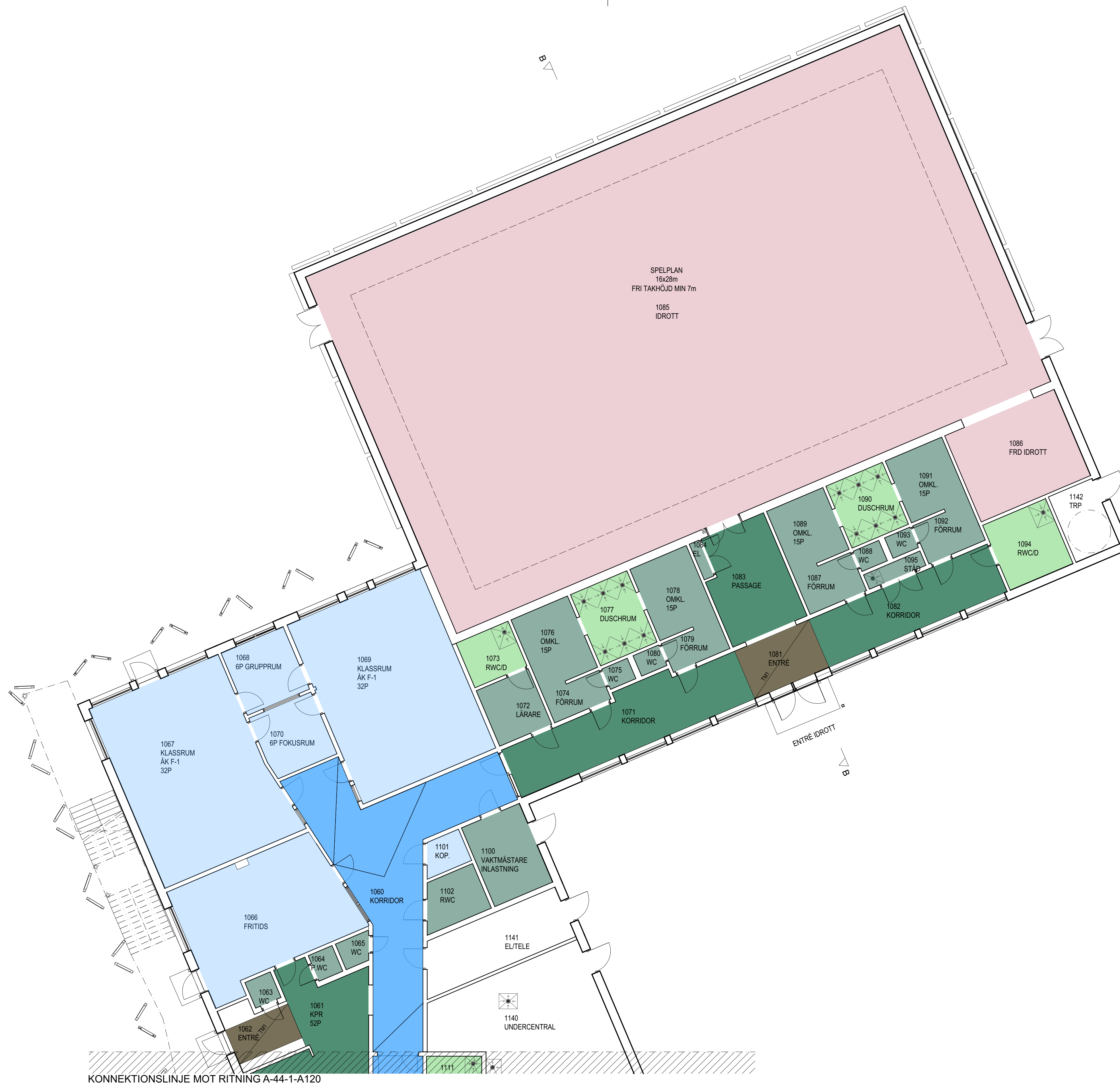

KONNEKTIONSLINJE MOT RITNING A-44-1-A120

SKALA 1:100



BET	ANT	ÄNDRINGEN AVSER	DATUM	SIGN
-----	-----	-----------------	-------	------

**FÖRFRÅGNINGSUNDERLAG**

**JONSLUNDS SKOLA**

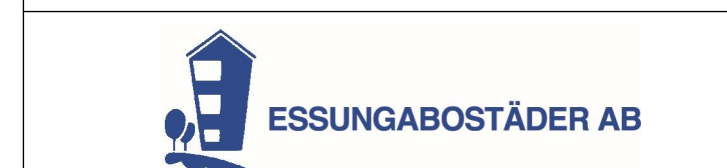

ORIENTERINGSFIGUR:

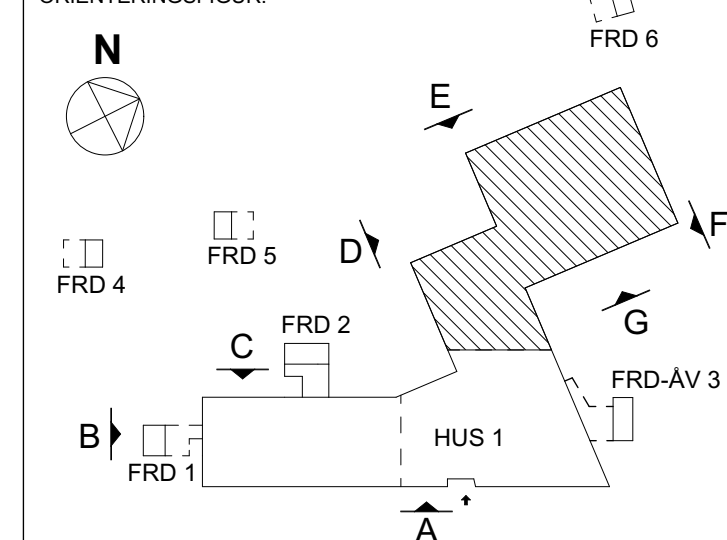

<input checked="" type="checkbox"/>	A	D OFFICE arkitekter ab	031-333 66 70
<input type="checkbox"/>	K	HBK	031-724 54 28
<input type="checkbox"/>	V	Vcon	031-69 68 60
<input type="checkbox"/>	E	Vinnergi	010-102 44 00
<input type="checkbox"/>	M	Advice ab	073-23 29 911
<input type="checkbox"/>	BR	FSD	031-756 86 00
<input type="checkbox"/>	AK	Norconsult	010-141 80 00
<input type="checkbox"/>	W	-	-
<input type="checkbox"/>	SK	Liljewall Arkitekter ab	010-205 10 80
<input type="checkbox"/>	C	D OFFICE Arkitekter ab	031-333 66 70

UPPDRAG NR 23-1863	RITAD AV JU	HANDLAGGARE LO
DATUM 2023-08-25	ANSVARIG Lars Olafsson	

**JONSLUNDS SKOLA NYBYGGNAD**  
Golvplaner  
Hus 1, Plan 1, del 3

SKALA A1=1:100 A3=1:200	NUMMER A-44-1-130	BET
-------------------------------	----------------------	-----

**FÖRKLARINGAR**

Alla mått anges i millimeter

**FÖRESKRIFTER**

**HÄNVISNINGAR**

Se rambeskrivning

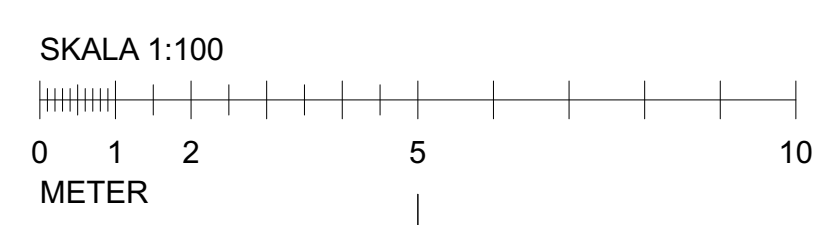
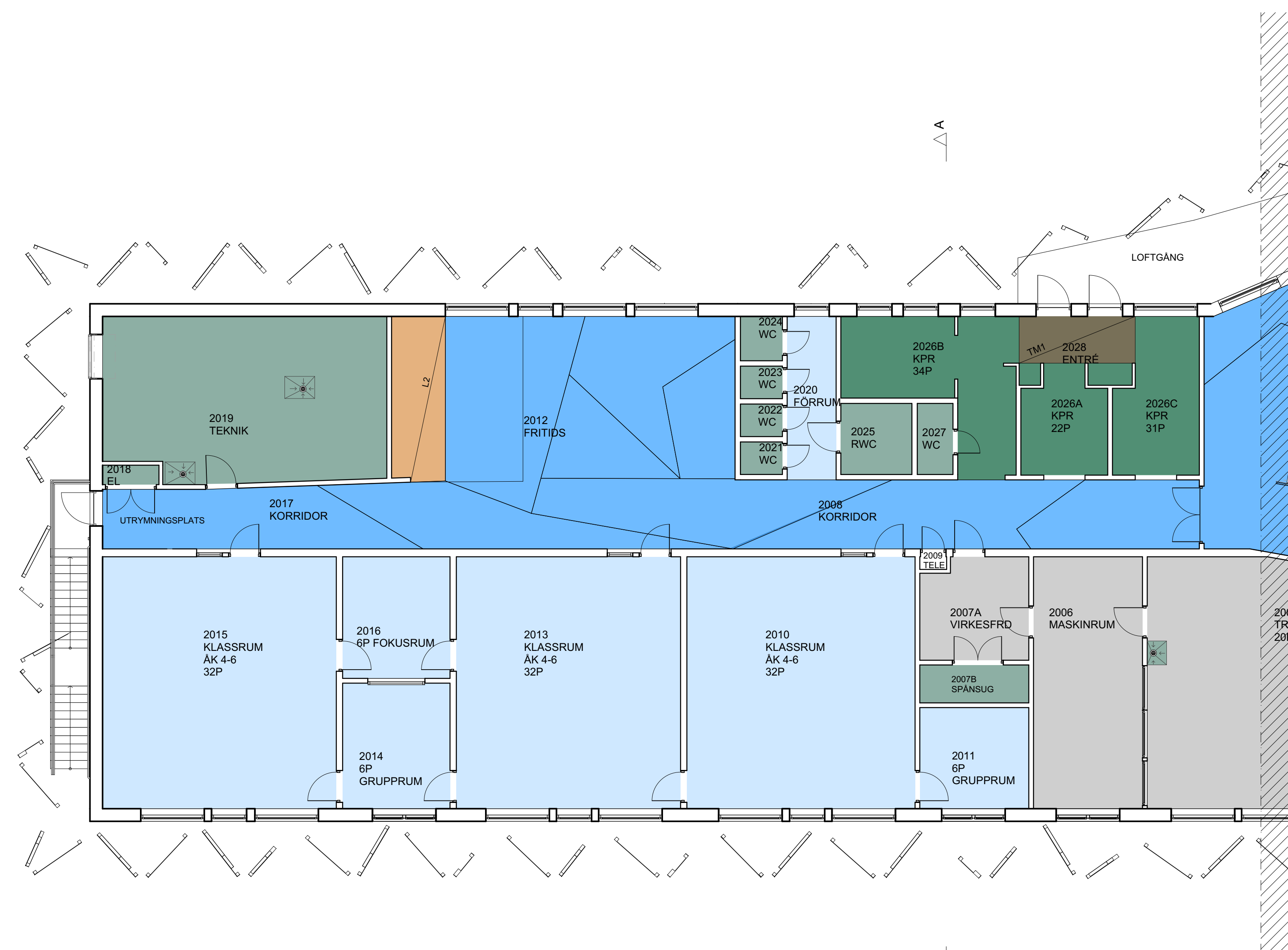

BET	ANT	ÄNDRINGEN AVSER	DATUM	SIGN
-----	-----	-----------------	-------	------

**FÖRFRÅGNINGSUNDERLAG**

**JONSLUNDS SKOLA**

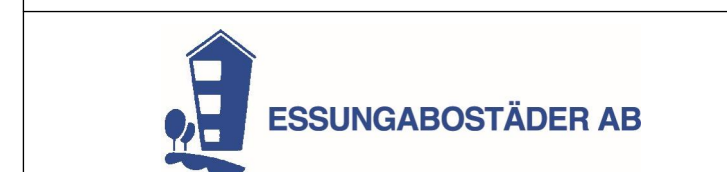

ORIENTERINGSFIGUR:

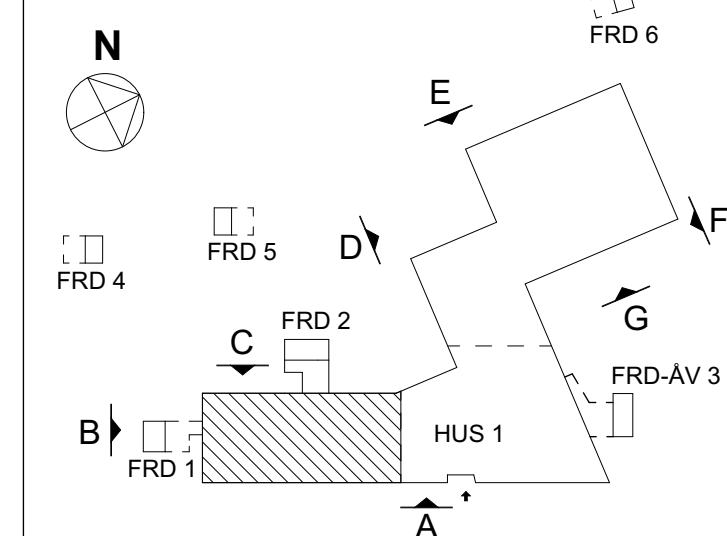

X	A	D OFFICE arkitekter ab	031-333 66 70
	K	HBK	031-724 54 28
	V	Vcon	031-69 68 60
	E	Vinnergi	010-102 44 00
	M	Advicewise ab	073-23 29 911
	BR	FSD	031-756 86 00
	AK	Norconsult	010-141 80 00
	W	-	-
	SK	Liljewall Arkitekter ab	010-205 10 80
	C	D OFFICE Arkitekter ab	031-333 66 70

UPPDRAG NR 23-1863	RITAD AV JU	HANDLAGGARE LO
DATUM 2023-08-25	ANSVARIG Lars Olafsson	

**JONSLUNDS SKOLA NYBYGGNAD**  
Golvplaner  
Hus 1, Plan 2, del 1

SKALA A1=1:100 A3=1:200	NUMMER A-44-1-210	BET
-------------------------------	----------------------	-----



**FÖRKLARINGAR**

Alla mått anges i millimeter

**FÖRESKRIFTER**

- P1 Plasmatta VT/A
- P2 Plasmatta VA
- P3 Plasmatta VT
- P4 Uppreglat sportgolv
- TM1 Torkmatta
- TX1 Textilmatta
- TX2 Textilmatta
- TX2 Textilmatta mönsterlagt
- L2 Linoleum
- MG1 Massagolv
- MP1 Mosakparkett

**HÄNVISNINGAR**

Se rambeskrivning

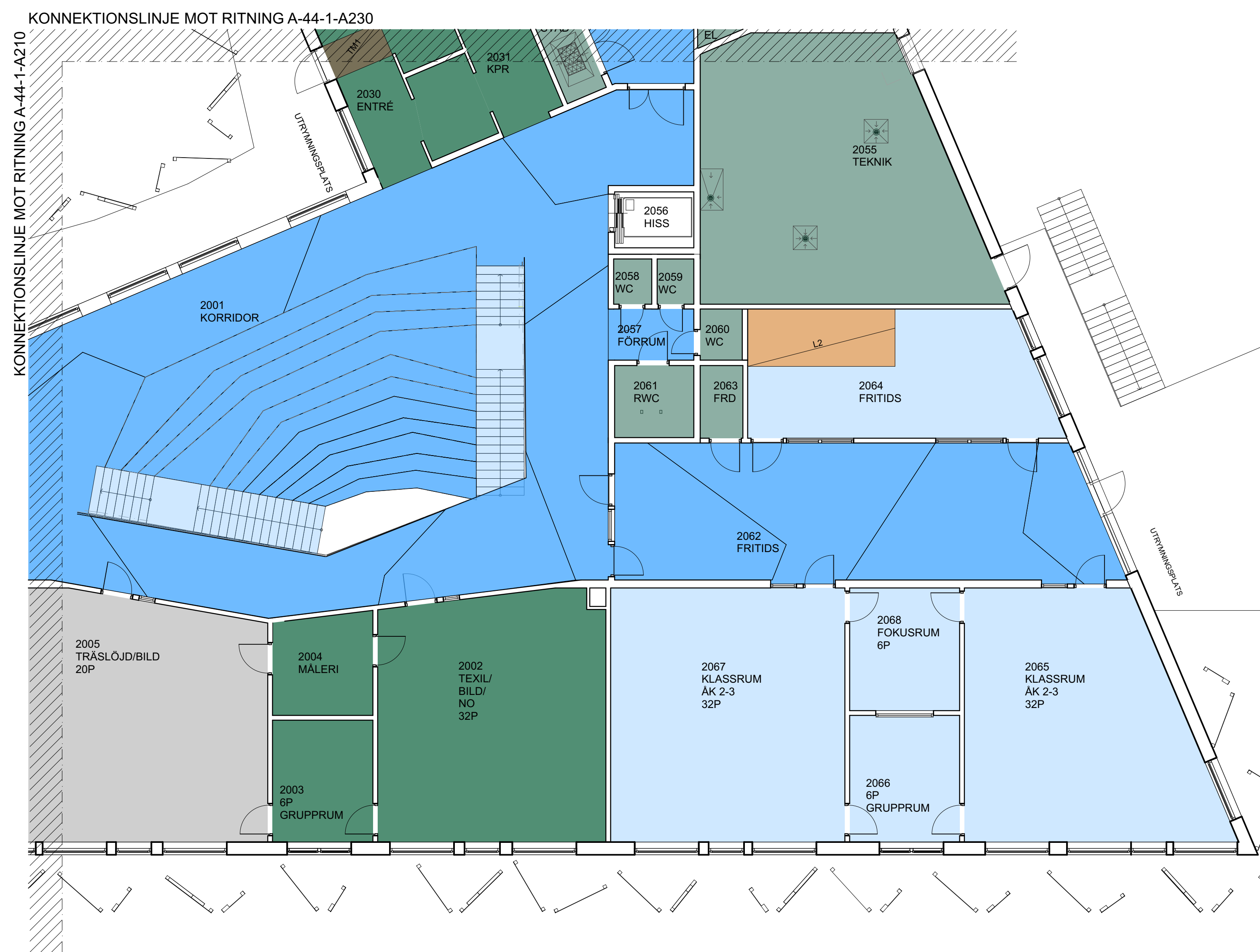

BET	ANT	ÄNDRINGEN AVSER	DATUM	SIGN
-----	-----	-----------------	-------	------

**FÖRFRÅGNINGSUNDERLAG**

**JONSLUNDS SKOLA**

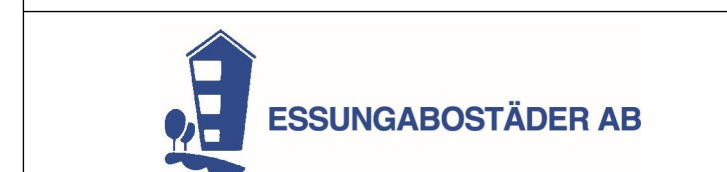

ORIENTERINGSFIGUR:

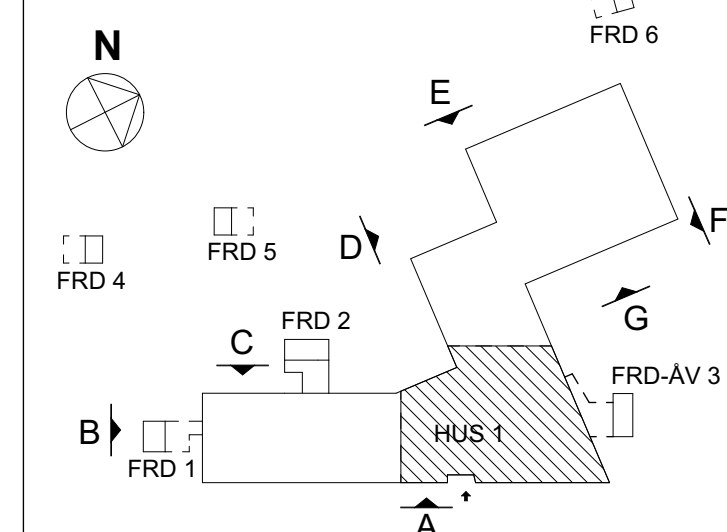

X	A	D OFFICE arkitekter ab	031-333 66 70
	K	HBK	031-724 54 28
	V	Vcon	031-69 68 60
	E	Vinnergi	010-102 44 00
	M	Adwice ab	073-23 29 911
	BR	FSD	031-756 86 00
	AK	Norconsult	010-141 80 00
	W	-	-
	SK	Liljewall Arkitekter ab	010-205 10 80
	C	D OFFICE Arkitekter ab	031-333 66 70

UPPDRAG NR 23-1863	RITAD AV JU	HANDLAGGARE LO
DATUM 2023-08-25	ANSVARIG Lars Olafsson	

**JONSLUNDS SKOLA NYBYGGNAD**  
Golvplaner  
Hus 1, Plan 2, del 2

SKALA A1=1:100 A3=1:200	NUMMER A-44-1-230	BET
-------------------------------	----------------------	-----

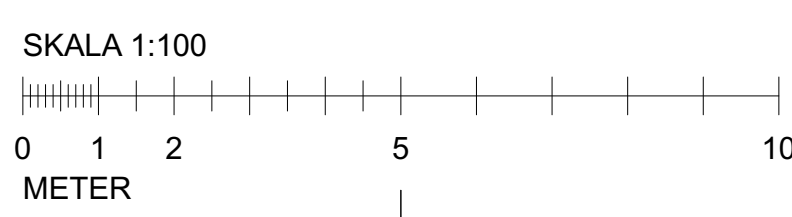

**FÖRKLARINGAR**

Alla mått anges i millimeter

**FÖRESKRIFTER**

- P1 Plastmatta VT/VA
- P2 Plastmatta VA
- P3 Plastmatta VT
- P4 Uppreglat sportgolv
- TM1 Torkmatta
- TX1 Textilmatta
- TX2 Textilmatta
- TX2 Textilmatta mönsterlagt
- L2 Linoleum
- MG1 Massagolv
- MP1 Mosakparkett

**HÄNVISNINGAR**

Se rambeskrivning



BET	ANT	ÄNDRINGEN AVSER	DATUM	SIGN
-----	-----	-----------------	-------	------

**FÖRFRÅGNINGSUNDERLAG**

**JONSLUNDS SKOLA**

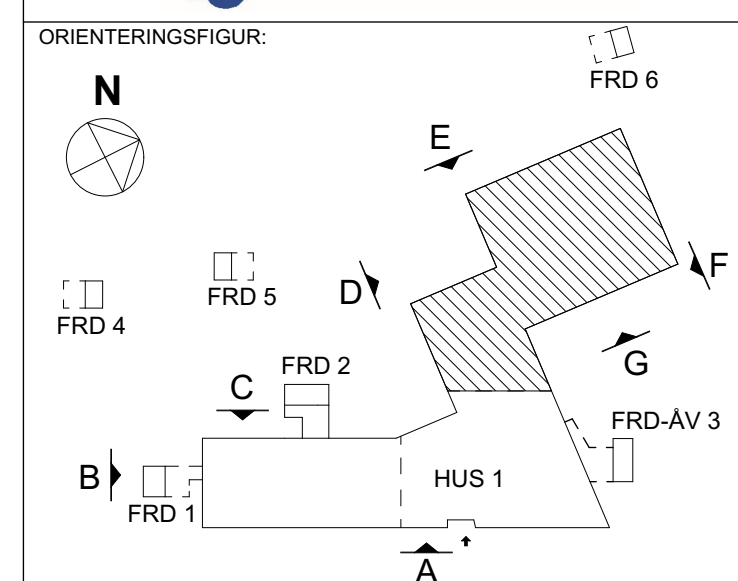
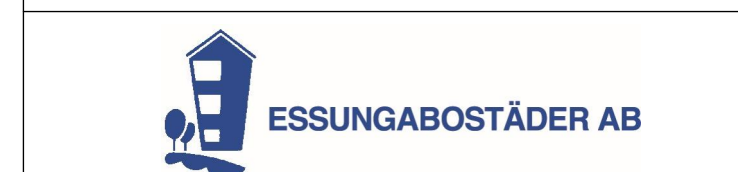

<input checked="" type="checkbox"/>	A	D OFFICE arkitekter ab	031-333 66 70
<input type="checkbox"/>	K	HBK	031-724 54 28
<input type="checkbox"/>	V	Vcon	031-69 68 60
<input type="checkbox"/>	E	Vinnergi	010-102 44 00
<input type="checkbox"/>	M	Advice ab	073-23 29 911
<input type="checkbox"/>	BR	FSD	031-756 86 00
<input type="checkbox"/>	AK	Norconsult	010-141 80 00
<input type="checkbox"/>	W	-	-
<input type="checkbox"/>	SK	Liljewall Arkitekter ab	010-205 10 80
<input type="checkbox"/>	C	D OFFICE Arkitekter ab	031-333 66 70

UPPDRAG NR 23-1863	RITAD AV JU	HANDLAGGARE LO
DATUM 2023-08-25	ANSVARIG Lars Olausson	

**JONSLUNDS SKOLA NYBYGGNAD**  
Golvplaner  
Hus 1, Plan 2, del 3

SKALA A1=1:100 A3=1:200	NUMMER A-44-1-230	BET
-------------------------------	----------------------	-----

SKALA 1:100





TYPUPSTÄLLNING WC

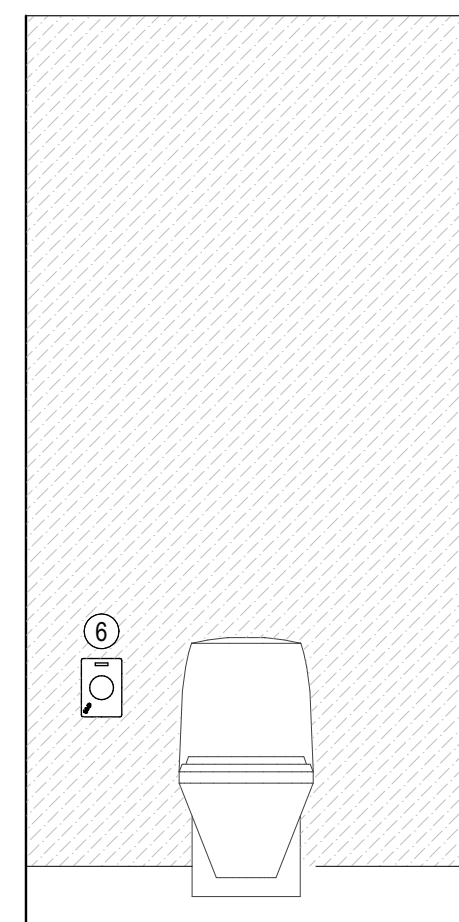
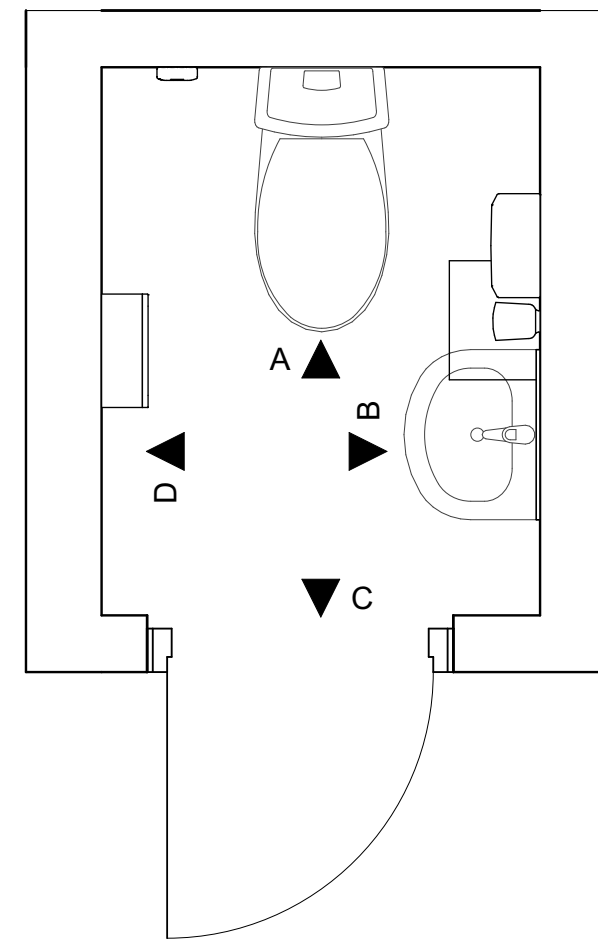

VY A

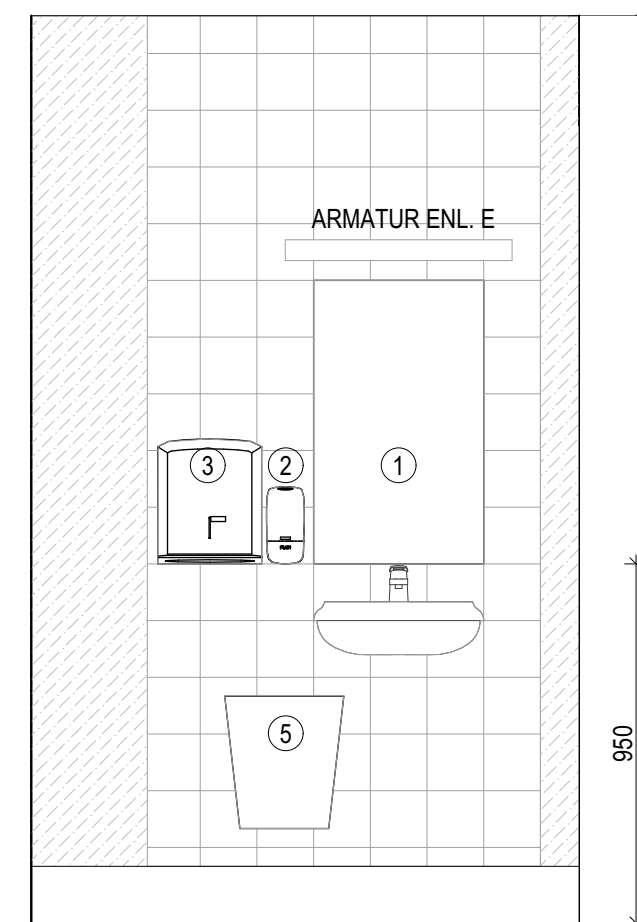

VY B

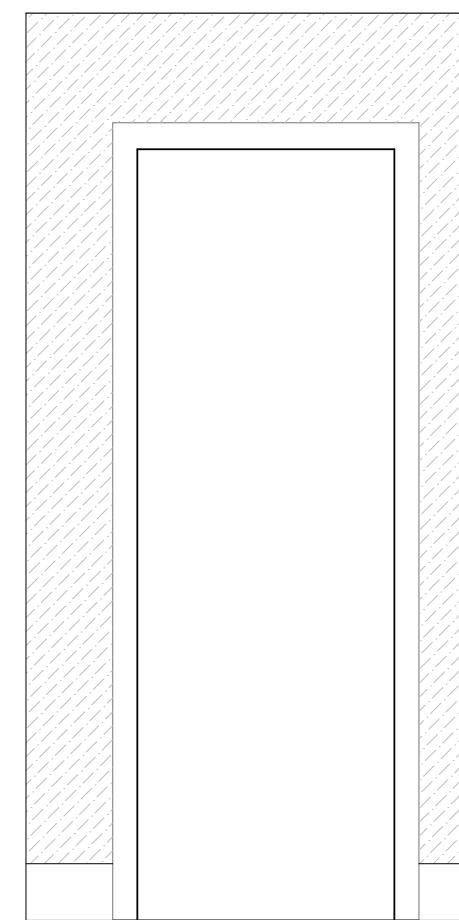

VY C

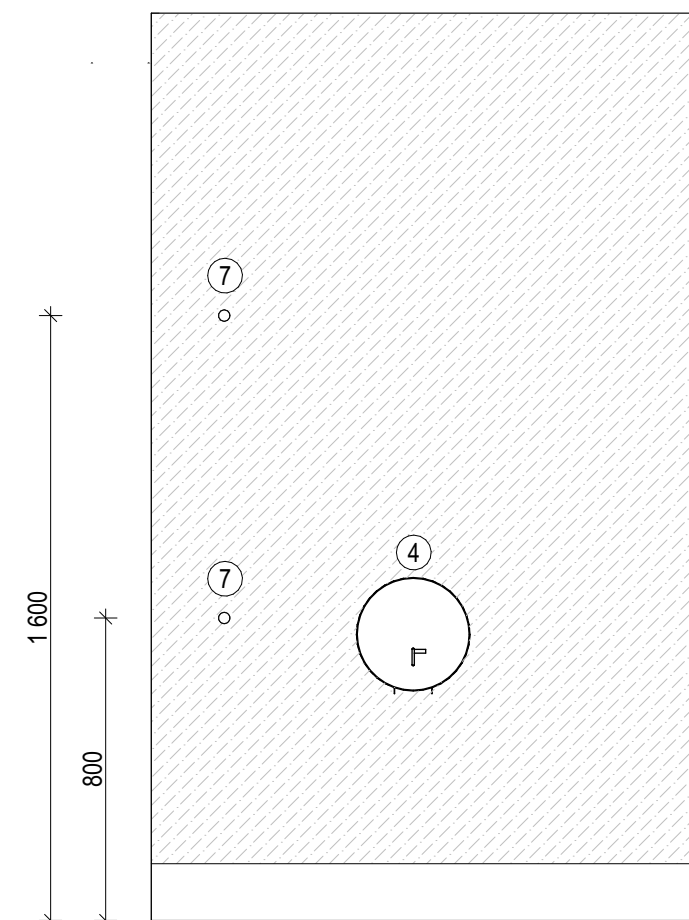

VY D

TYPUPSTÄLLNING RWC

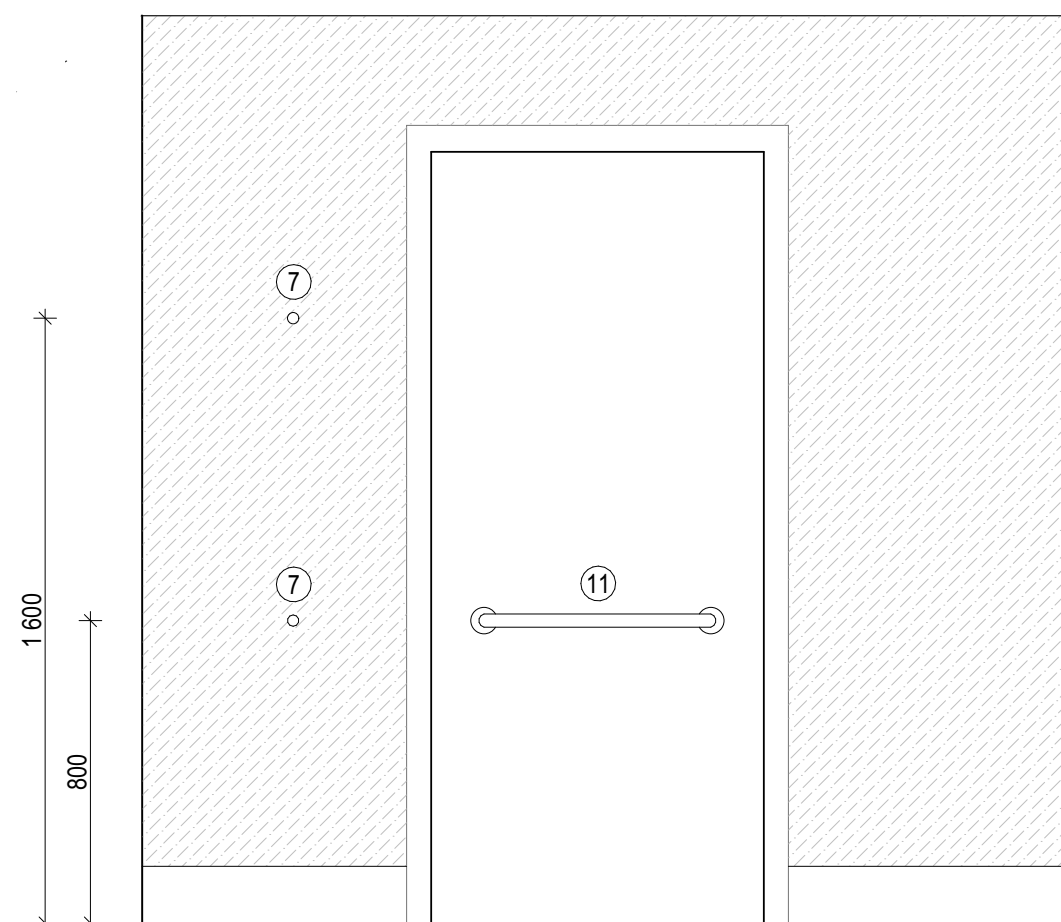
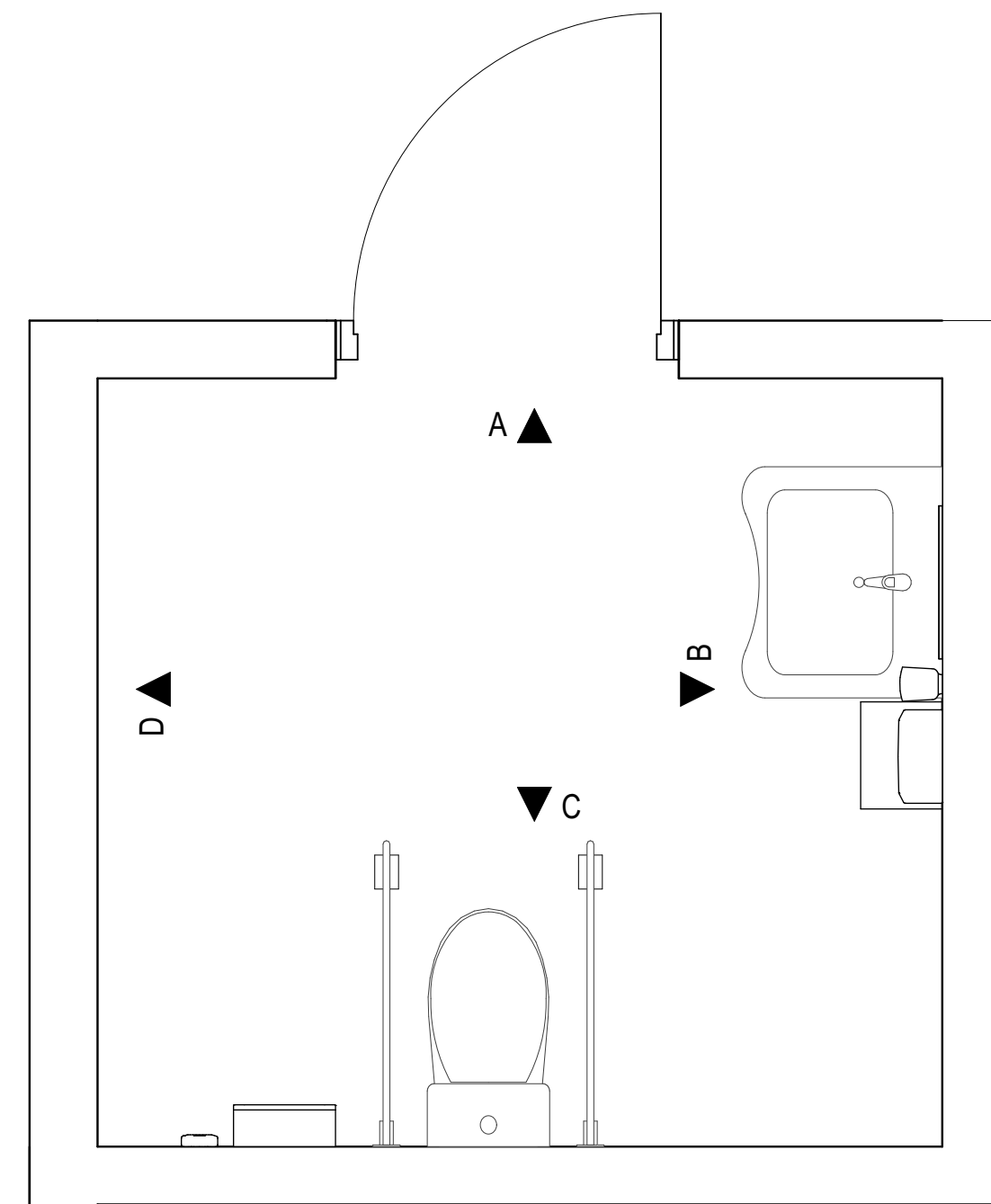

VY A

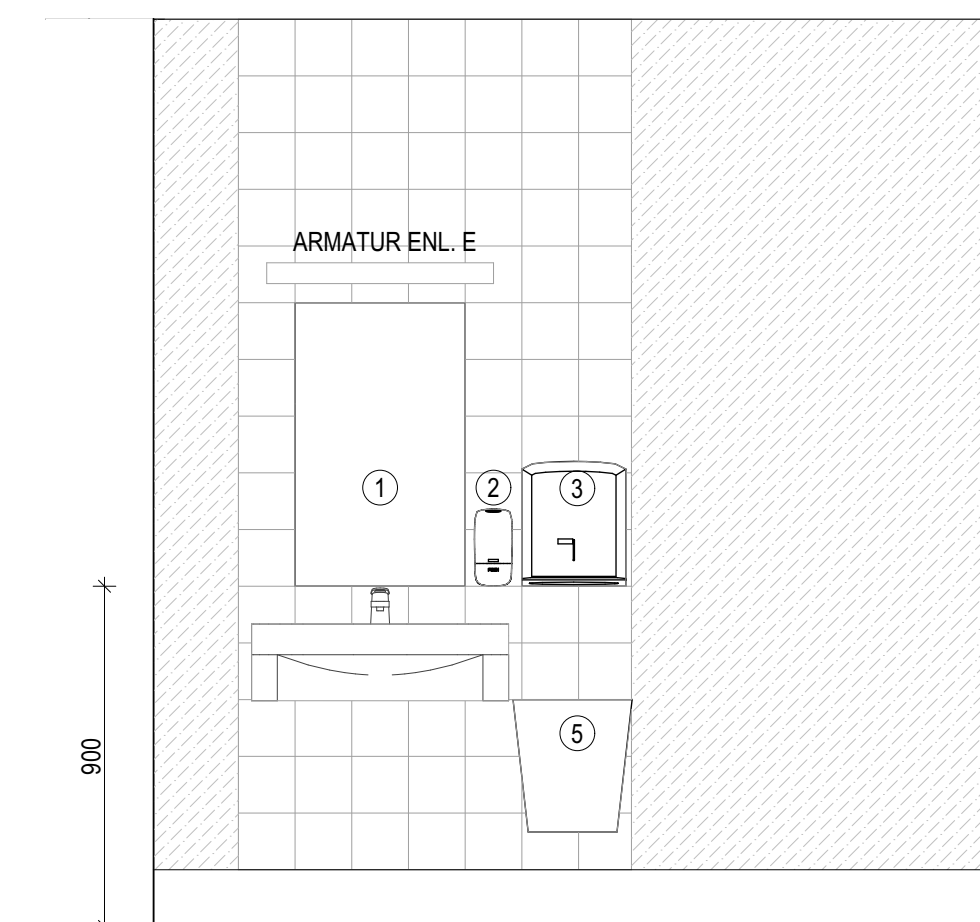

VY B

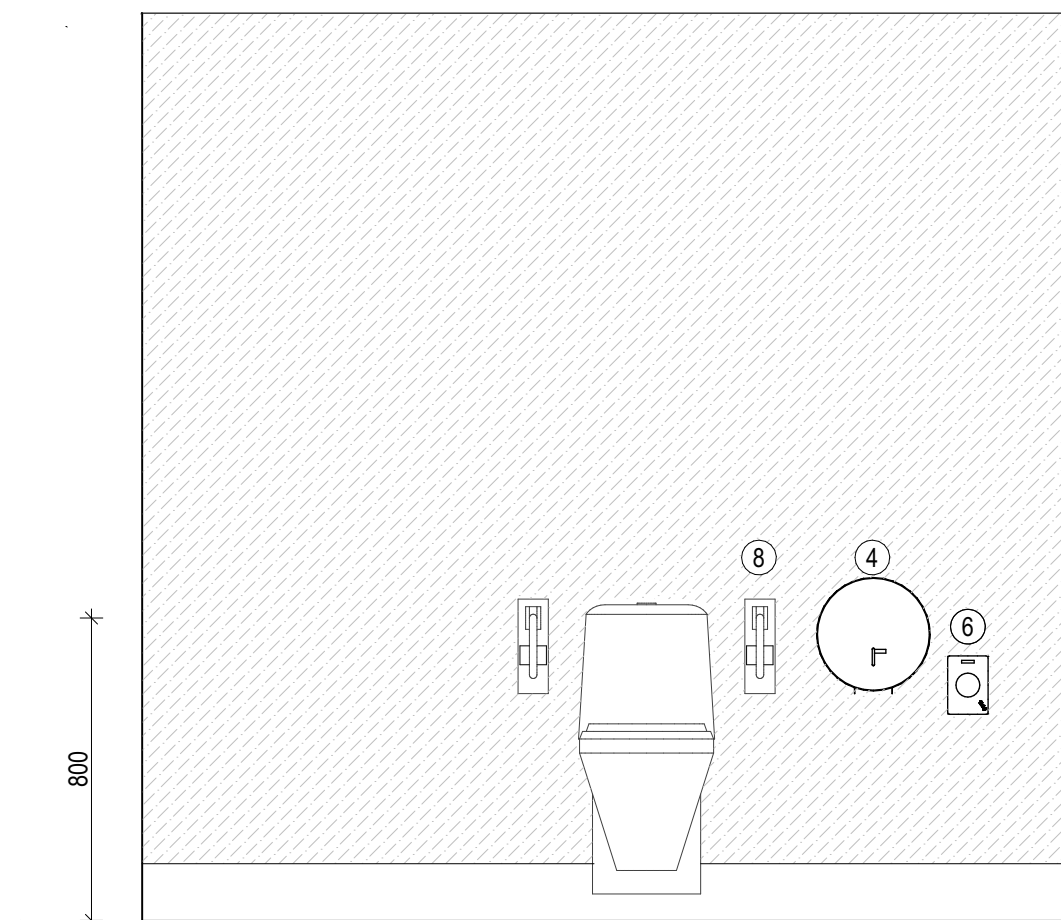

VY C

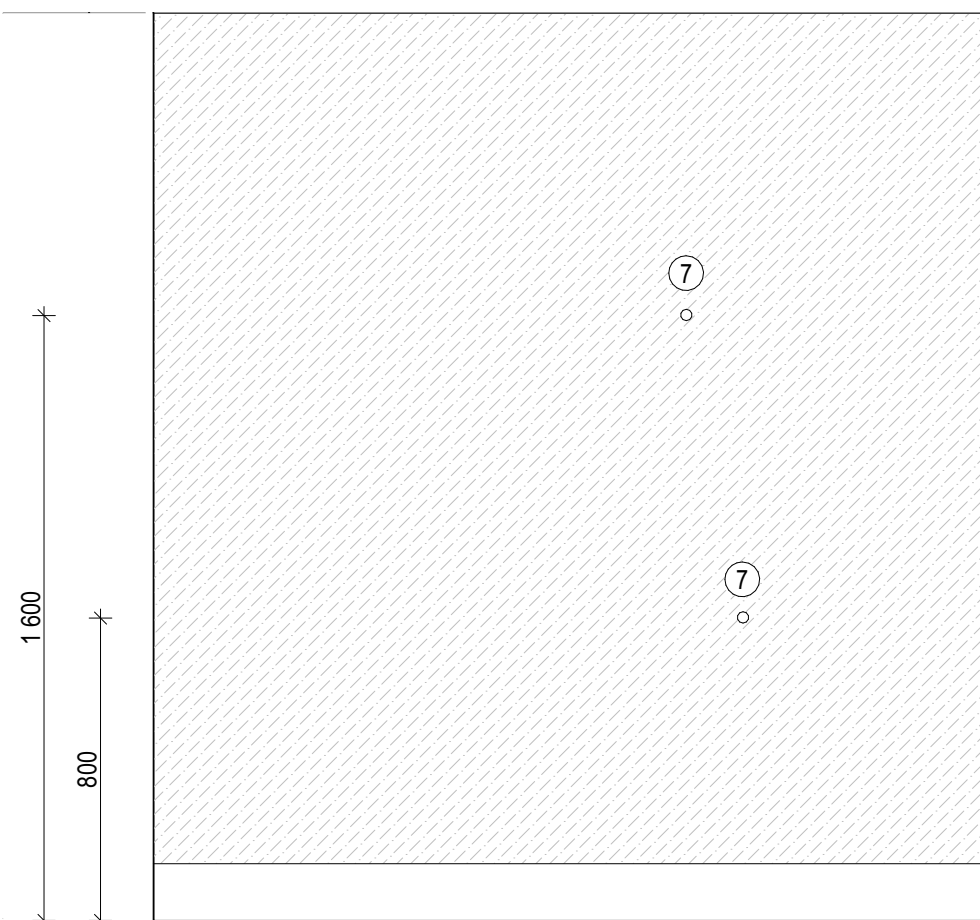

VY D

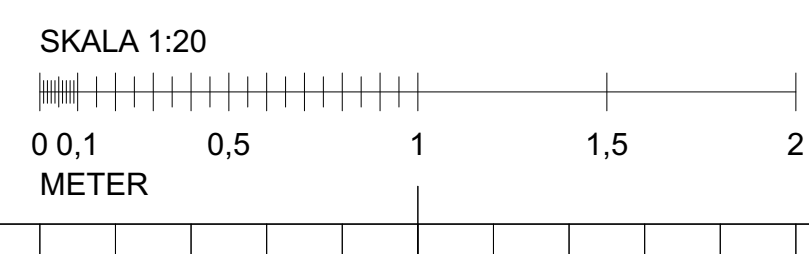

FÖRKLARINGAR

Alla mått anges i millimeter

- 1 Infäld spegel
- 2 Tvåldispenser
- 3 Handdukhållare
- 4 Toalettpappershållare
- 5 Papperskorg
- 6 Dispenser för sanitetspåsar
- 7 Klädkork
- 8 Armstöd med toalettpappershållare
- 9 Draperiskena
- 10 Stöhandtag
- 11 Draghandtag på dörr
- 12 Hållare/korg för schampo och tvål

- Kakel enl. rumsbeskrivning
- ▨ Målade väggar se ytskiktstning

FÖRESKRIFTER

Toalettstolar kan vara vägghängda enligt VVS-handling.

HÄNVISNINGAR

Se rambeskrivning

BET	ANT	ÄNDRINGEN AVSER	DATUM	SIGN
-----	-----	-----------------	-------	------

FÖRFRÅGNINGSUNDERLAG

JONSLUNDS SKOLA



ORIENTERINGSFIGUR:

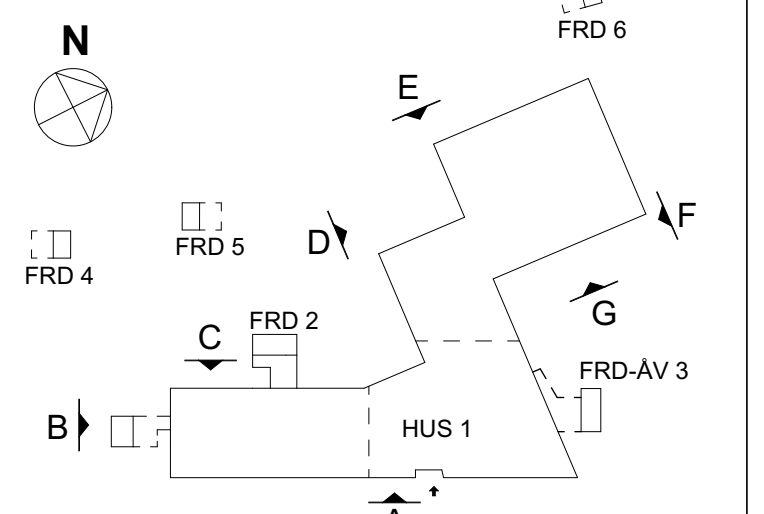

☒ A	D OFFICE arkitekter ab	031-333 66 70
K	HBK	031-724 54 28
V	Vcon	031-69 68 60
E	Vinnergi	010-102 44 00
M	Advicse ab	073-23 29 911
BR	FSD	031-756 86 00
AK	Norconsult	010-141 80 00
W	-	-
SK	-	-
C	D OFFICE arkitekter ab	031-333 66 70

UPPDRAG NR 23-1863	RITAD AV JU	HANDLAGGARE LO
DATUM 2023-08-25	ANSVARIG Lars Olafsson	

JONSLUNDS SKOLA NYBYGGNAD  
Uppställningar  
WC & RWC, uppställningar

SKALA A1=1:20 A3=1:40	NUMMER A-46-4-110	BET
-----------------------------	----------------------	-----

TYPUPPSTÄLLNING RWC/D

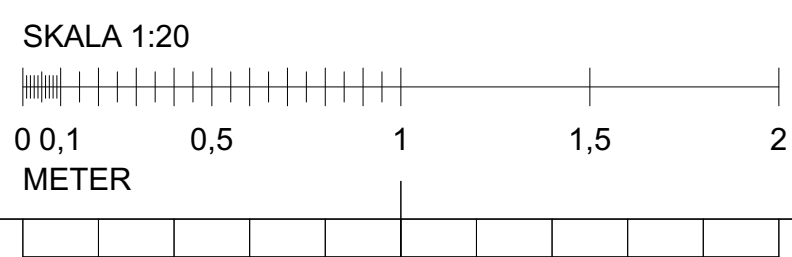
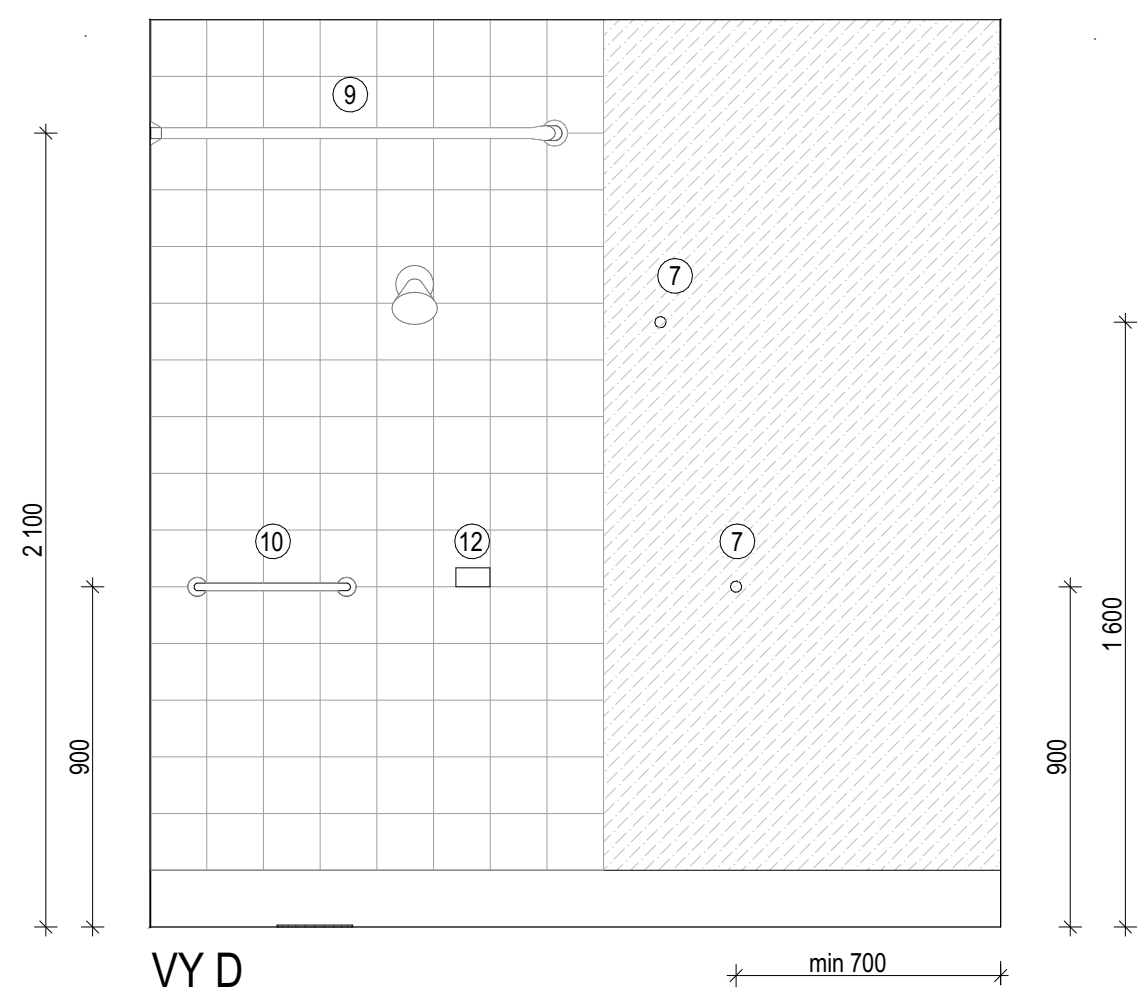
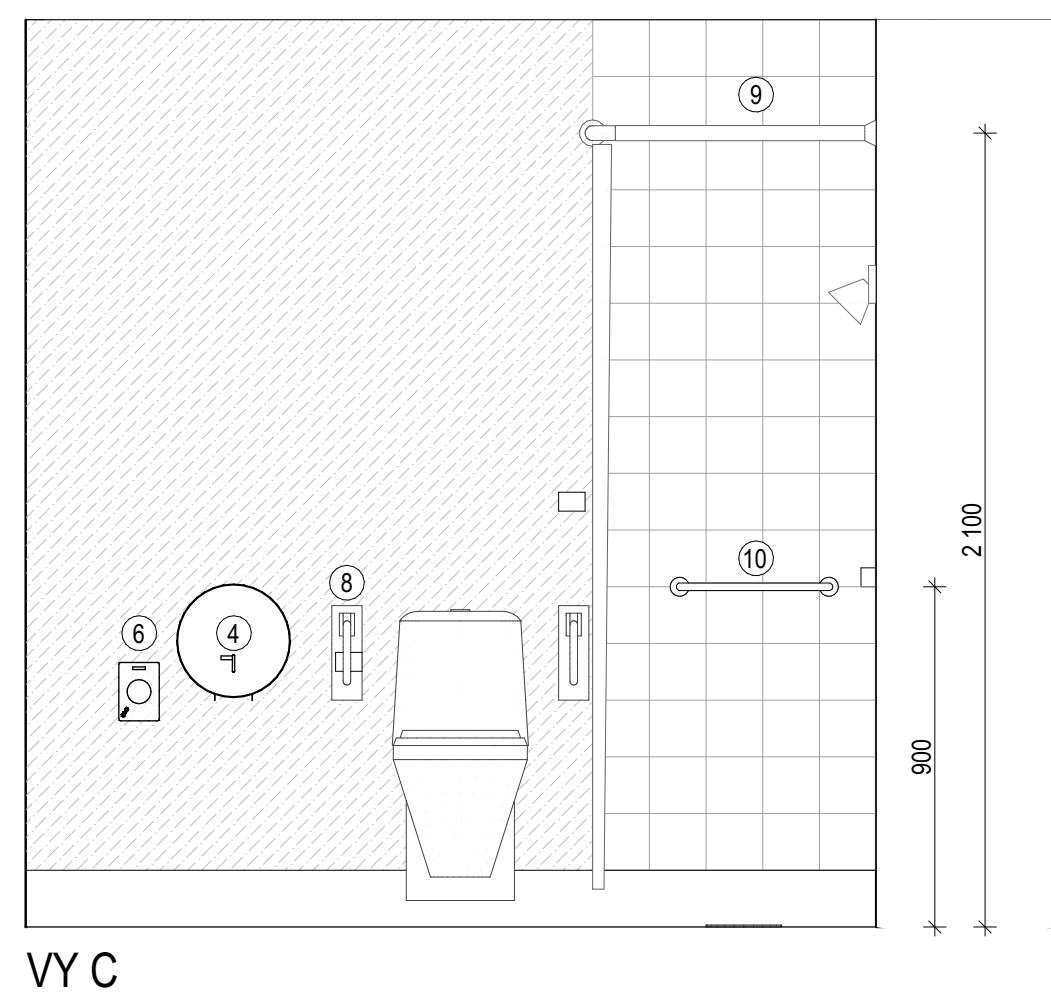
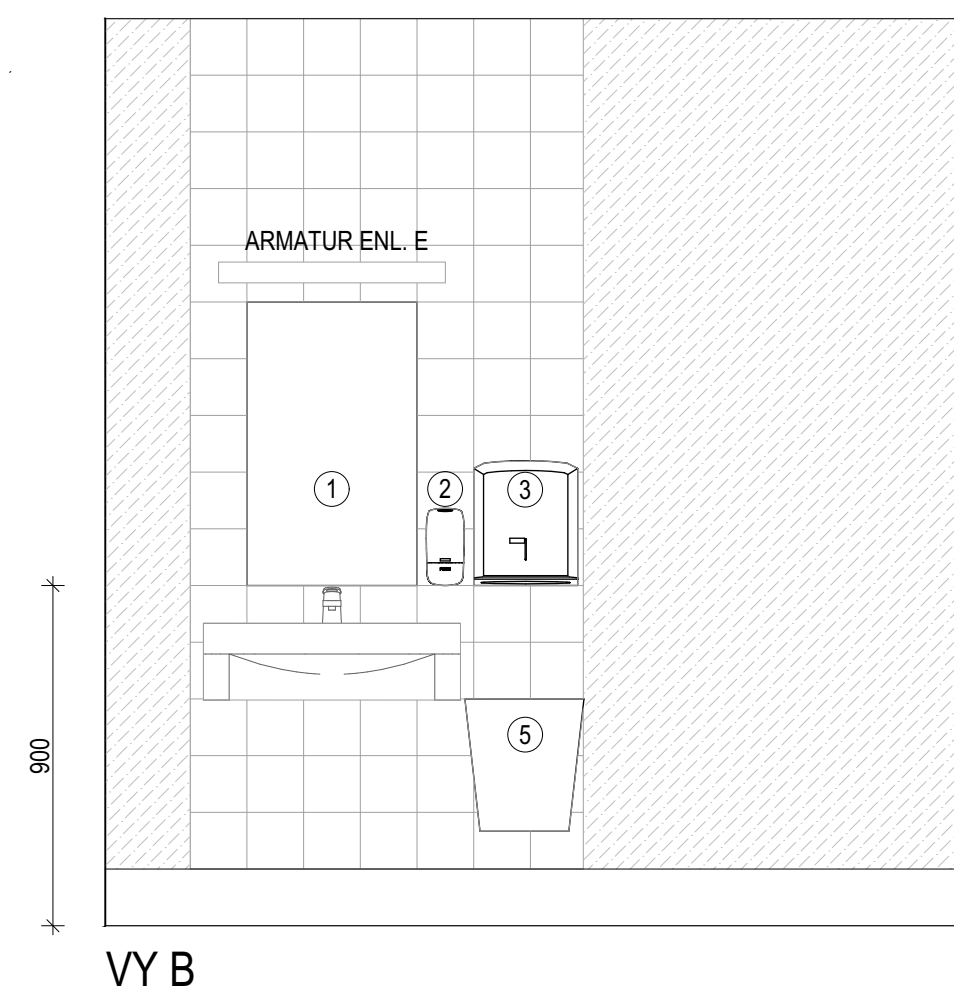
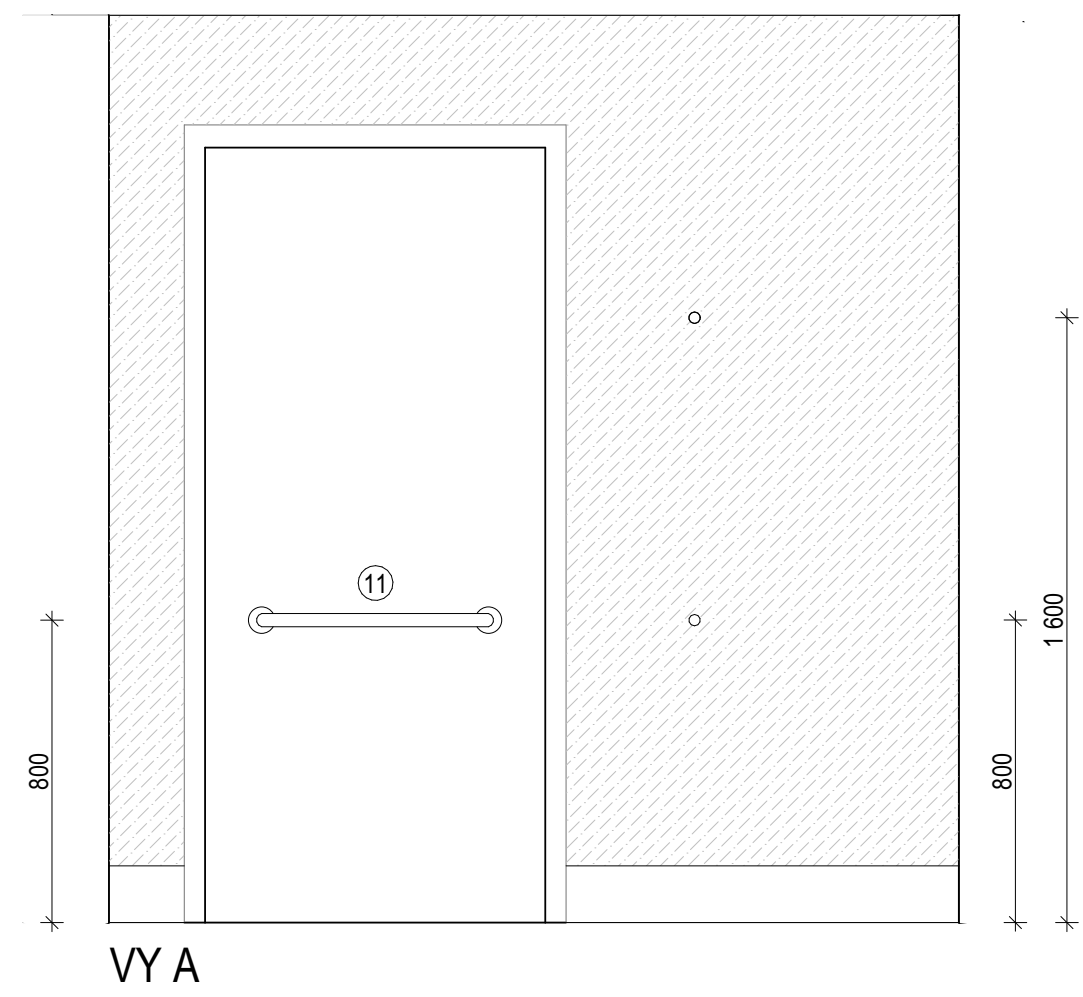
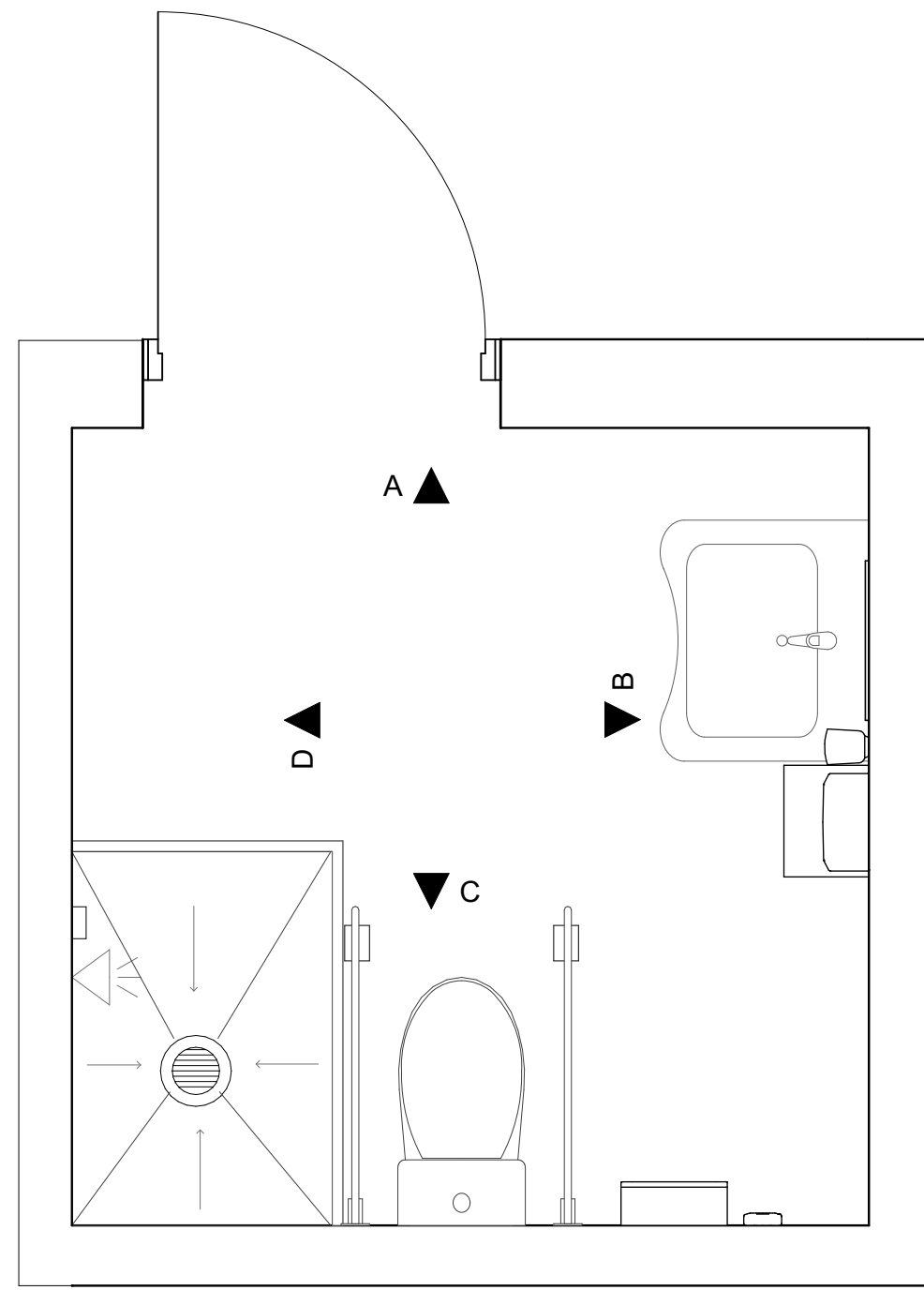

FÖRKLARINGAR

Alla mått anges i millimeter

- ① Infälld spegel
- ② Tvåldispenser
- ③ Handdukhållare
- ④ Toalettpappershållare
- ⑤ Papperskorg
- ⑥ Dispenser för sanitetspåsar
- ⑦ Klädkork
- ⑧ Armstöd med toalettpappershållare
- ⑨ Draperiskena
- ⑩ Stöhandtag
- ⑪ Draghandtag på dörr
- ⑫ Hållare/korg för schampo och tvål

- Kakel enl. rumsbeskrivning
- ▨ Målade väggar se ytskissritning

FÖRESKRIFTER

Toalettstolar kan vara vägghängda enligt VVS-handling.

HÄNVISNINGAR

Se rambeskrivning

BET	ANT	ÄNDRINGEN AVSER	DATUM	SIGN
-----	-----	-----------------	-------	------

FÖRFRÅGNINGSUNDERLAG

JONSLUNDS SKOLA



ORIENTERINGSFIGUR:

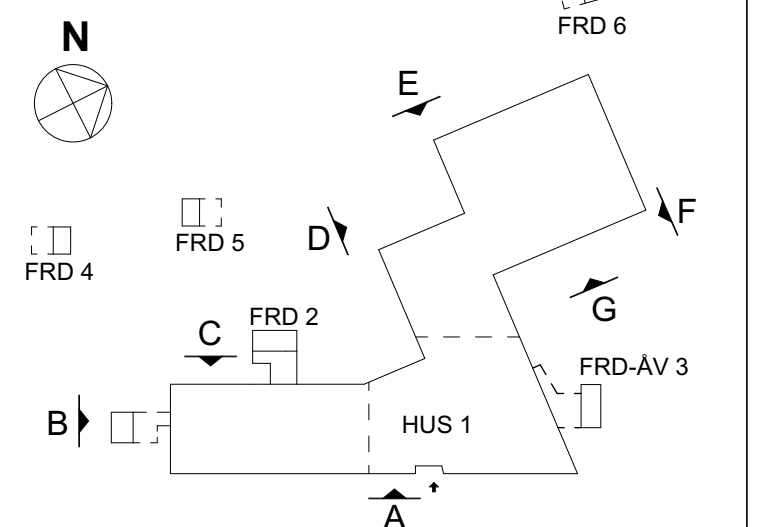

✗ A	D OFFICE arkitekter ab	031-333 66 70
K	HBK	031-724 54 28
V	Vcon	031-69 68 60
E	Vinnergi	010-102 44 00
M	Adwice ab	073-23 29 911
BR	FSD	031-756 86 00
AK	Norconsult	010-141 80 00
W	-	-
SK	-	-
C	D OFFICE arkitekter ab	031-333 66 70

UPPDRAG NR 23-1863	RITAD AV JU	HANDLAGGARE LO
DATUM 2023-08-25	ANSVARIG Lars Olafsson	

JONSLUNDS SKOLA NYBYGGNAD  
Uppställningar  
RWC/D, uppställningar

SKALA A1=1:20 A3=1:40	NUMMER A-46-4-111	BET
-----------------------------	----------------------	-----



## TYPUPPSTÄLLNING SKÖTRUM

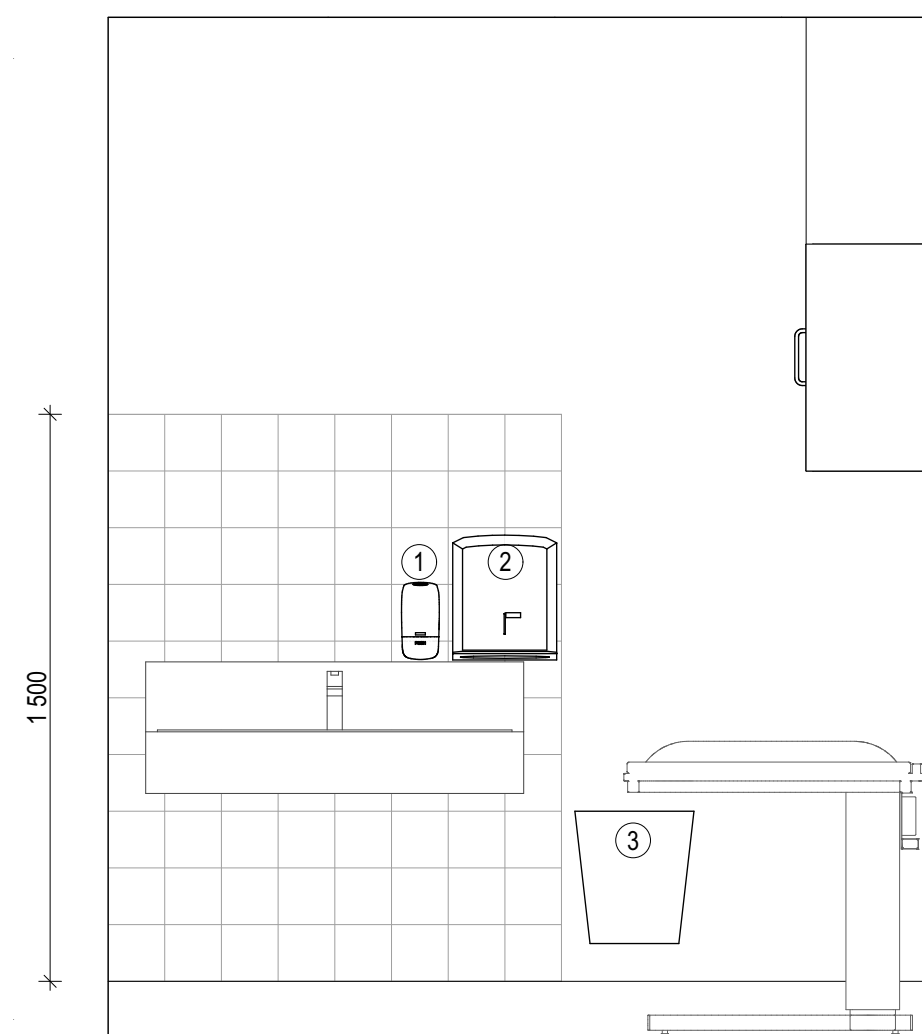
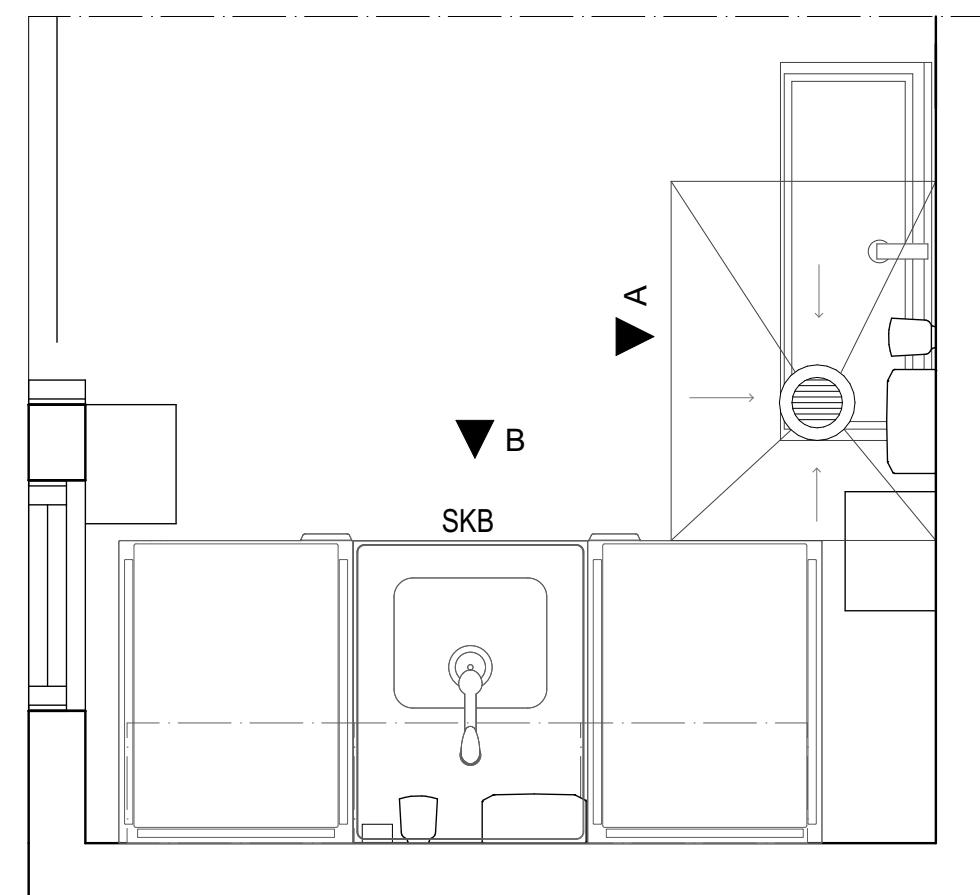

VYA

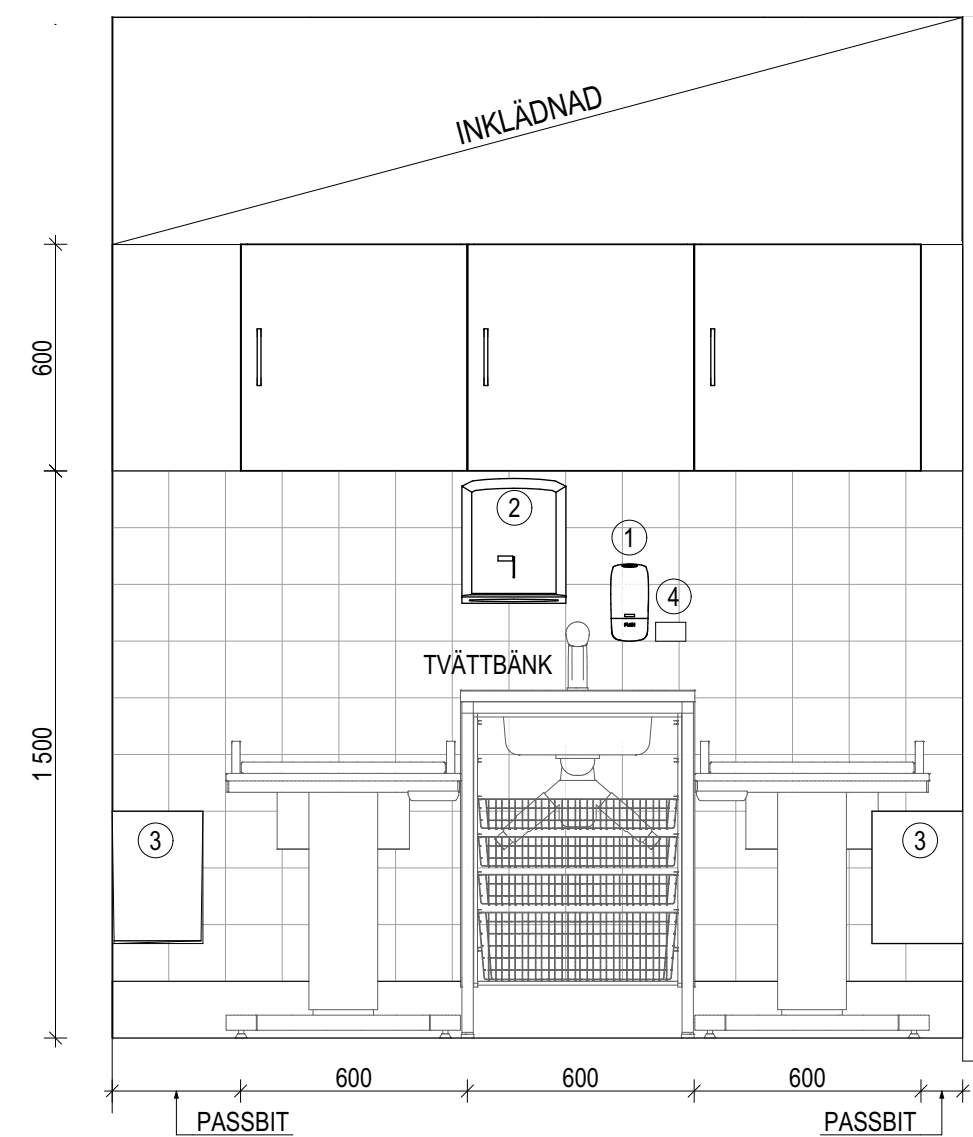

VYB

## TYPUPPSTÄLLNING ARBETSBÄNKAR ALLRUM

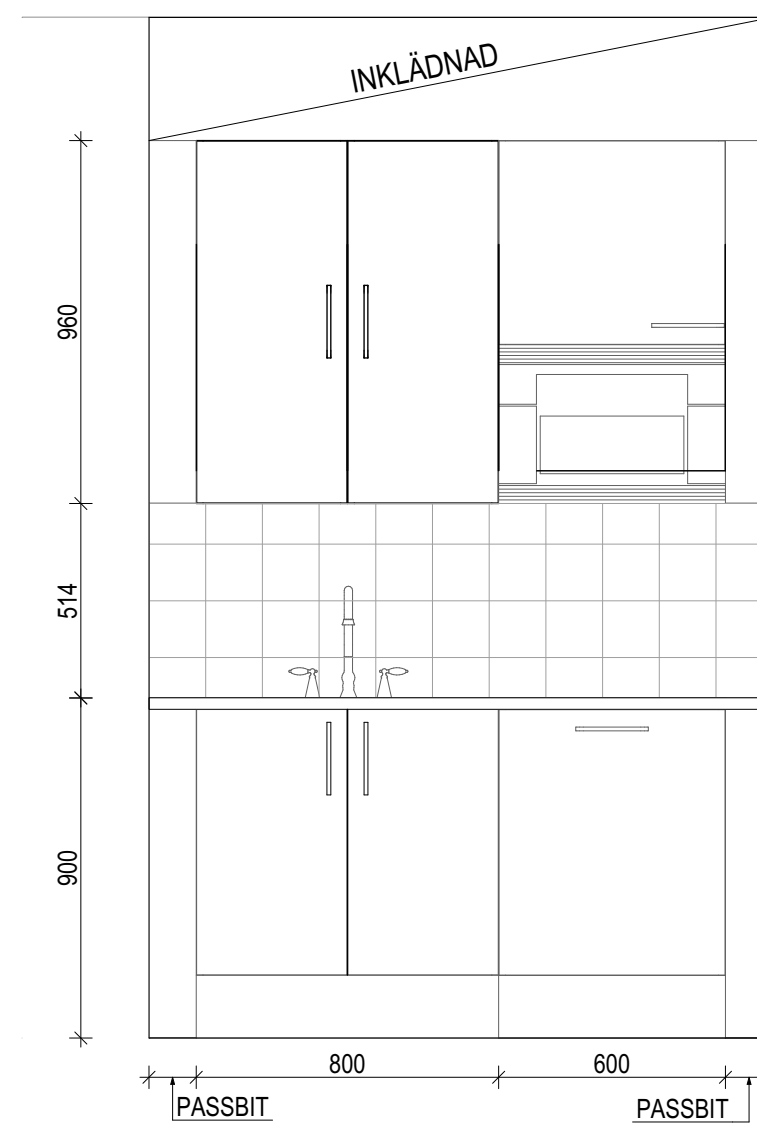
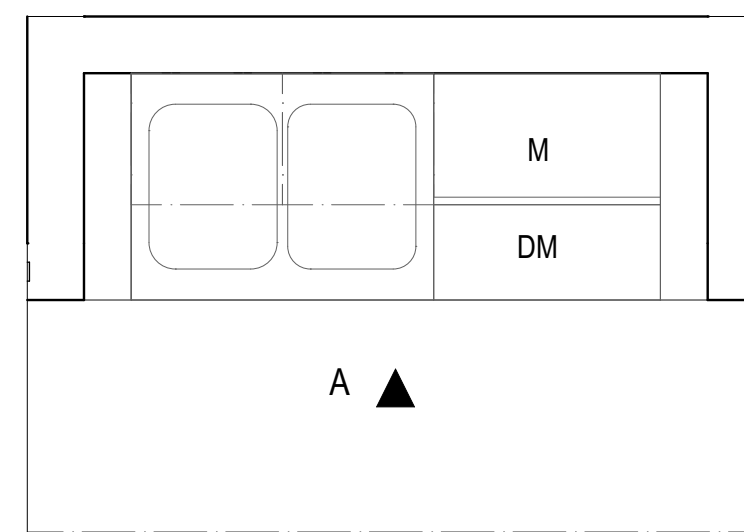

VYA

SKALA 1:20



## FÖRKLARINGAR

Alla mått anges i millimeter

- ☐ Kakel enl. rumsbeskrivning
- ① Tvåldispenser
- ② Handdukhållare
- ③ Papperskorg
- ④ Hållare för handsprit

- TS = täcksida
- DM = diskmaskin
- DS = dragskåp
- M = micro
- U/M = högskåp för inbyggd av ugn och micro
- U = högskåp för inbyggd av ugn
- FL = fläkt
- HS = högskåp
- K = kyl
- F = frys
- K/F = kyl/frys
- TT = torktumlare
- TM = tvättmaskin
- SK2 = skötbord
- KM = kaffemaskin

## FÖRESKRIFTER

Pentryn och bänkinredningar från Marbodan.  
Täcksidor och passbitar skall vara kulör lika luckor.  
Bänkskiva skall ha postformad framkant.  
Diskbänkskåp med plåbelagd botten.  
Högskåp, bänkskåp och överskåp med tyllor.  
Handtag skall vara nickelfritt.

Inklädnader upp till utak utförs av täcksidor och skall ingå i leverans av inredning.

Tvättbänkar skall vara rostfria med ställbara ben och träbackar enl. ritning.

Vitvaror se Färg- och materialbeskrivning

Slädskåp, bredder enligt A-ritning. Inredning enl. tillverkarens standard.  
Rumskompletteringar skall fästas i vägg (tipskydd).  
Skåp- och bänkinredningar skall ha löstagbar sockel.  
Läckageskydd skall finnas under kyl, frys och diskmaskin.  
Skyddsavstånd om minst 0,5 meter skall uppnås mellan ovanstående elektrisk spis till brännbart material eller spisfläkt.

## FÖRESKRIFTER

Toalettstolar kan vara vägghängda enligt VVS-handling.

## HÄNVISNINGAR

Se rambeskrivning

BET	ANT	ÄNDRINGEN AVSER	DATUM	SIGN
-----	-----	-----------------	-------	------

## FÖRFRÅGNINGSUNDERLAG

### JONSLUNDS SKOLA

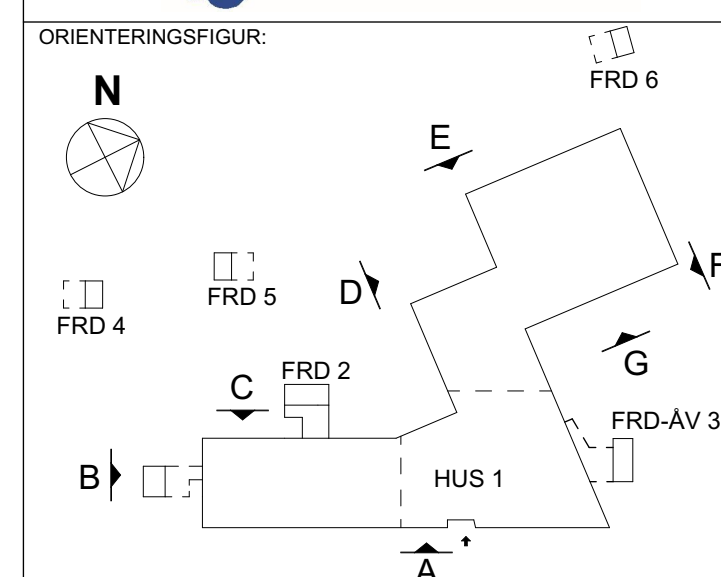

☒ A	D OFFICE arkitekter ab	031-333 66 70
K	HBK	031-724 54 28
V	Vcon	031-69 68 60
E	Vinnergi	010-102 44 00
M	Adwice ab	073-23 29 911
BR	FSD	031-756 86 00
AK	Norconsult	010-141 80 00
W	-	-
SK	-	-
C	D OFFICE arkitekter ab	031-333 66 70

UPPDRAG NR 23-1863	RITAD AV JU	HANDLAGGARE LO
DATUM 2023-08-25	ANSVARIG Lars Olausson	

## JONSLUNDS SKOLA NYBYGGNAD Uppställningar Pentryn & Arbetsbänkar, uppställningar

SKALA A1=1:20 A3=1:40	NUMMER A-46-4-112	BET
-----------------------------	----------------------	-----

# TYPUPPSTÄLLNING PENRTY

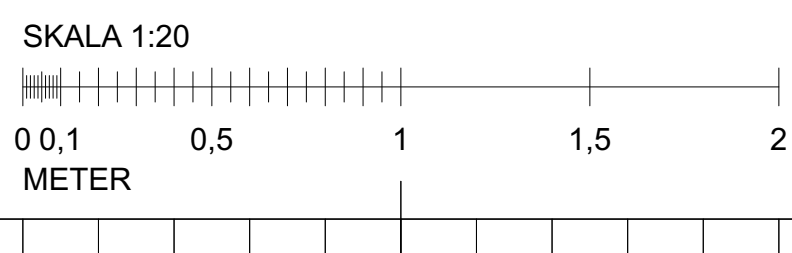
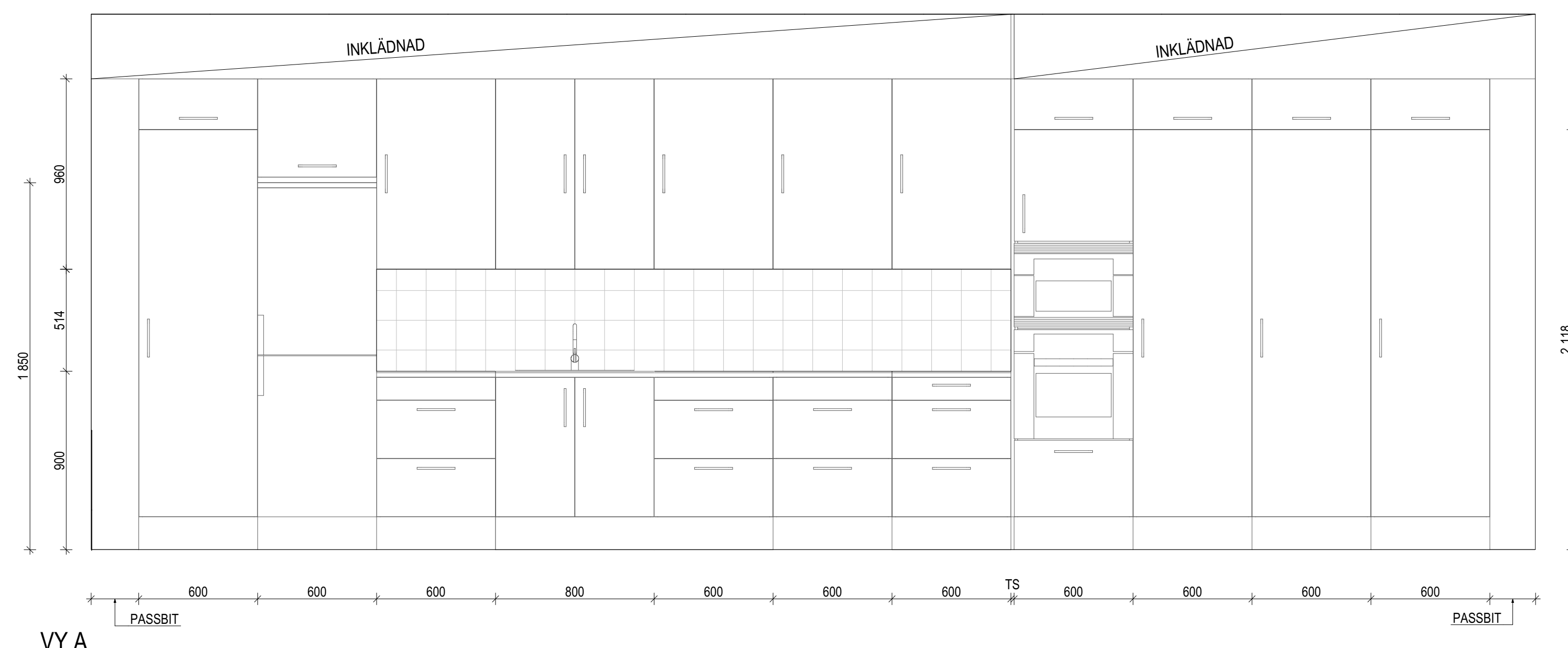
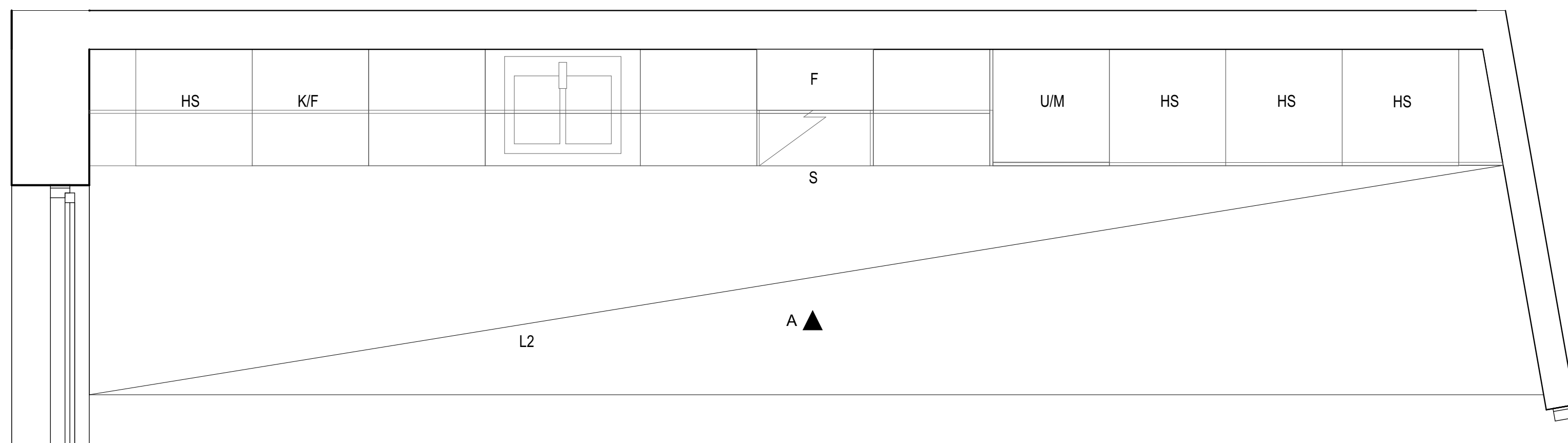

## FÖRKLARINGAR

Alla mått anges i millimeter

- Kakel enl. rumsbeskrivning
- ① Tvåldispenser
- ② Handdukhållare
- ③ Papperskorg
- ④ Hållare för handsprit

- TS = täcksida
- DM = diskmaskin
- DS = dragskåp
- M = micro
- U/M = högskåp för inbyggd ugn och micro
- U = högskåp för inbyggd ugn
- FL = fläkt
- HS = högskåp
- K = kyl
- F = frys
- K/F = kyl/frys
- TT = torktumlare
- TM = tvättmaskin
- SK2 = skötbord
- KM = kaffemaskin

## FÖRESKRIFTER

Pentryn och bänkinredningar fabr Marbodals.  
Täcksidor och passbitar skall vara kulör lika luckor.  
Bänkskiva skall ha postformad framkant.  
Diskbänkskåp med plåtelagd botten  
Högskåp, bänkskåp och överskåp med tyllor.  
Handtag skall vara nickelfritt.

Inklädnader upp till utak utförs av täcksidor och skall ingå i leverans av inredning.

Tvättbänkar skall vara rostfria med ställbara ben och trådbackar enl. ritning.

Vitvaror se Färg- och materialbeskrivning

Slädsåp, bredder enligt A-ritning. Inredning enl. tillverkarens standard.  
Rumskompletteringar skall fästas i vägg (tipskydd).  
Skåp- och bänkinredningar skall ha löstagbar sockel.  
Läckageskydd skall finnas under kyl, frys och diskmaskin.  
Skyddsavstånd om minst 0,5 meter skall uppnås mellan ovsida elektrisk spis till brännbart material eller spisfläkt.

## FÖRESKRIFTER

Toalettstolar kan vara vägghängda enligt VVS-handling.

## HÄNVISNINGAR

Se rambeskrivning

BET	ANT	ÄNDRINGEN AVSER	DATUM	SIGN
-----	-----	-----------------	-------	------

## FÖRFRÅGNINGSUNDERLAG

### JONSLUNDS SKOLA

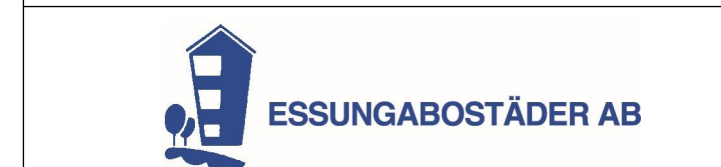

ORIENTERINGSFIGUR:

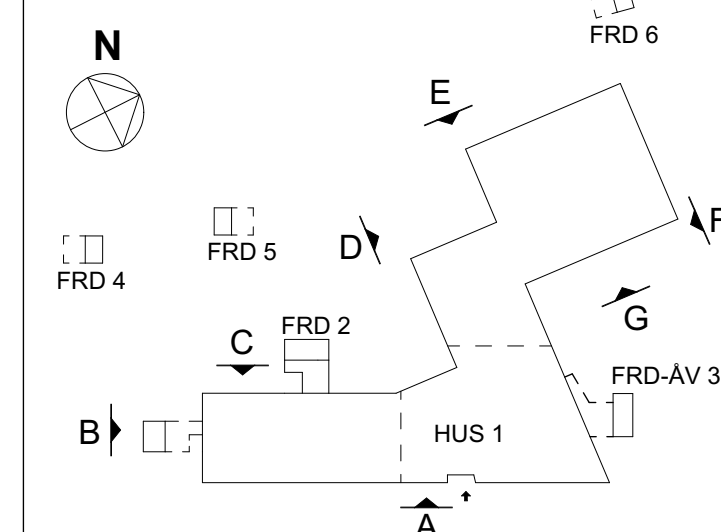

✗ A	D OFFICE arkitekter ab	031-333 66 70
K	HBK	031-724 54 28
V	Vcon	031-69 68 60
E	Vinnergi	010-102 44 00
M	Advice ab	073-23 29 911
BR	FSD	031-756 86 00
AK	Norconsult	010-141 80 00
W	-	-
SK	-	-
C	D OFFICE arkitekter ab	031-333 66 70

UPPDRAG NR 23-1863	RITAD AV JU	HANDLAGGARE LO
DATUM 2023-08-25	ANSVARIG Lars Olausson	

## JONSLUNDS SKOLA NYBYGGNAD Uppställningar Pentryn & Arbetsbänkar, uppställningar

SKALA	NUMMER	BET
A1=1:20		
A3=1:40	A-46-4-113	



# TYPUPPSTÄLLNING MÅLERI

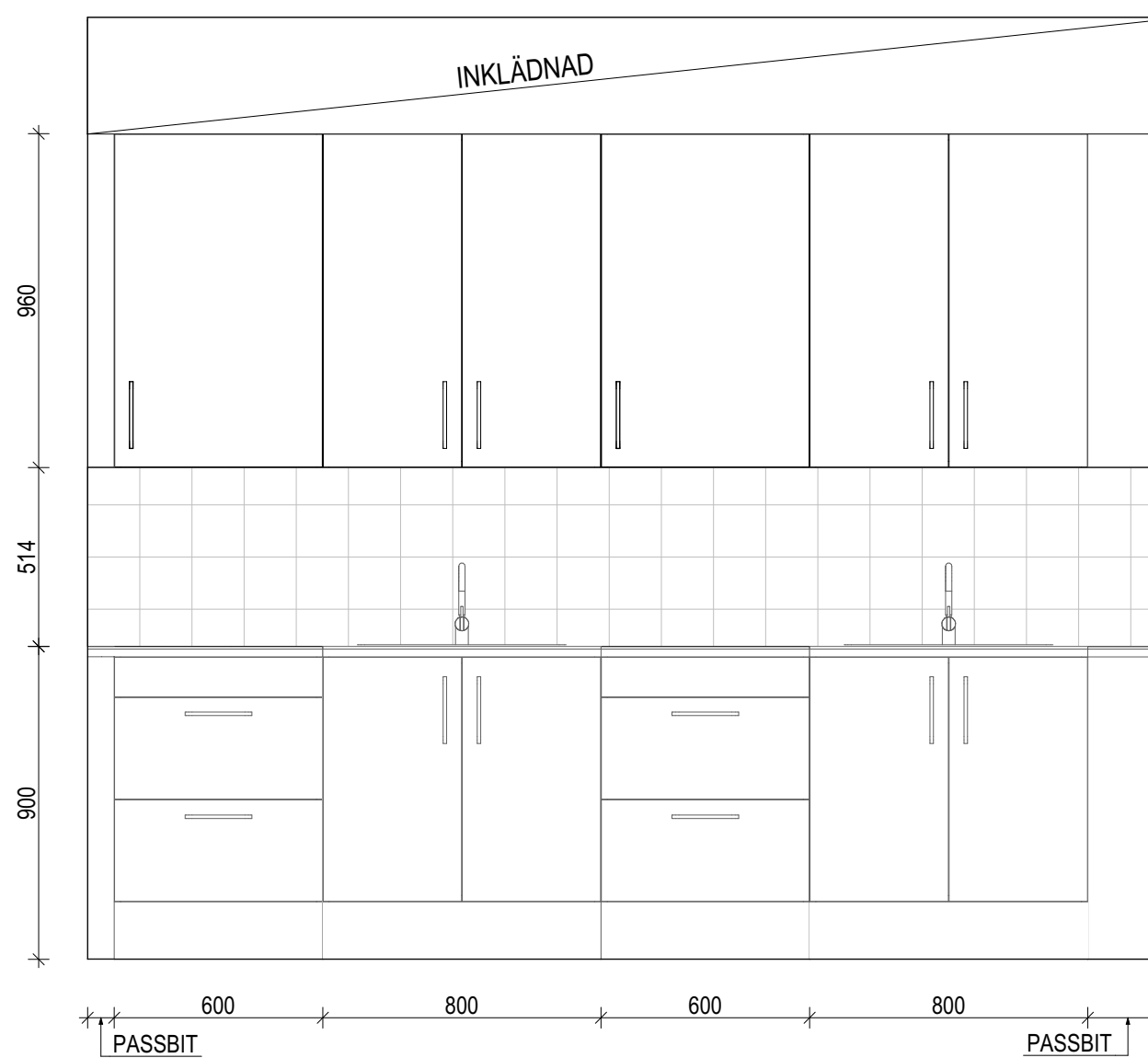
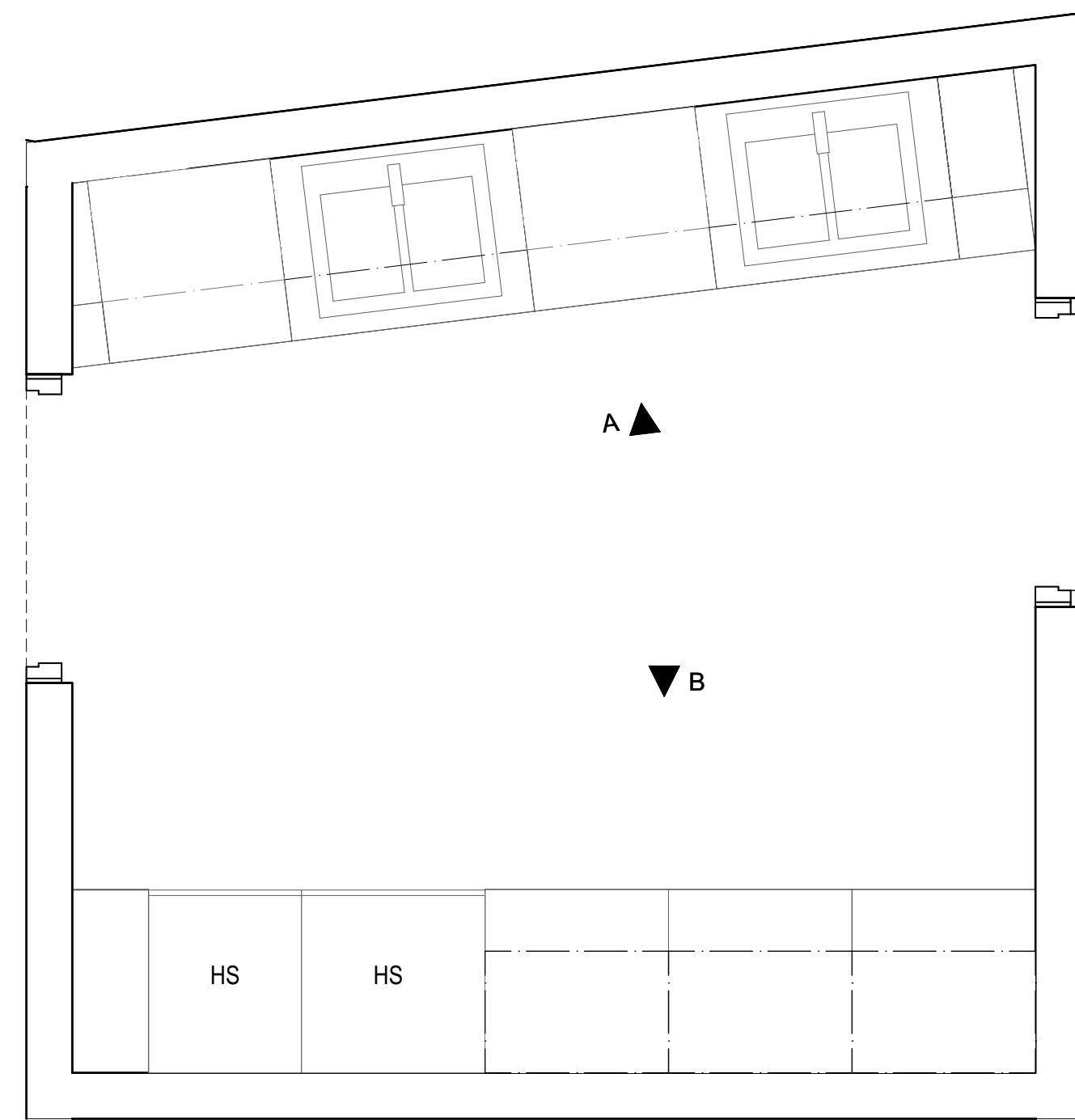

VY A

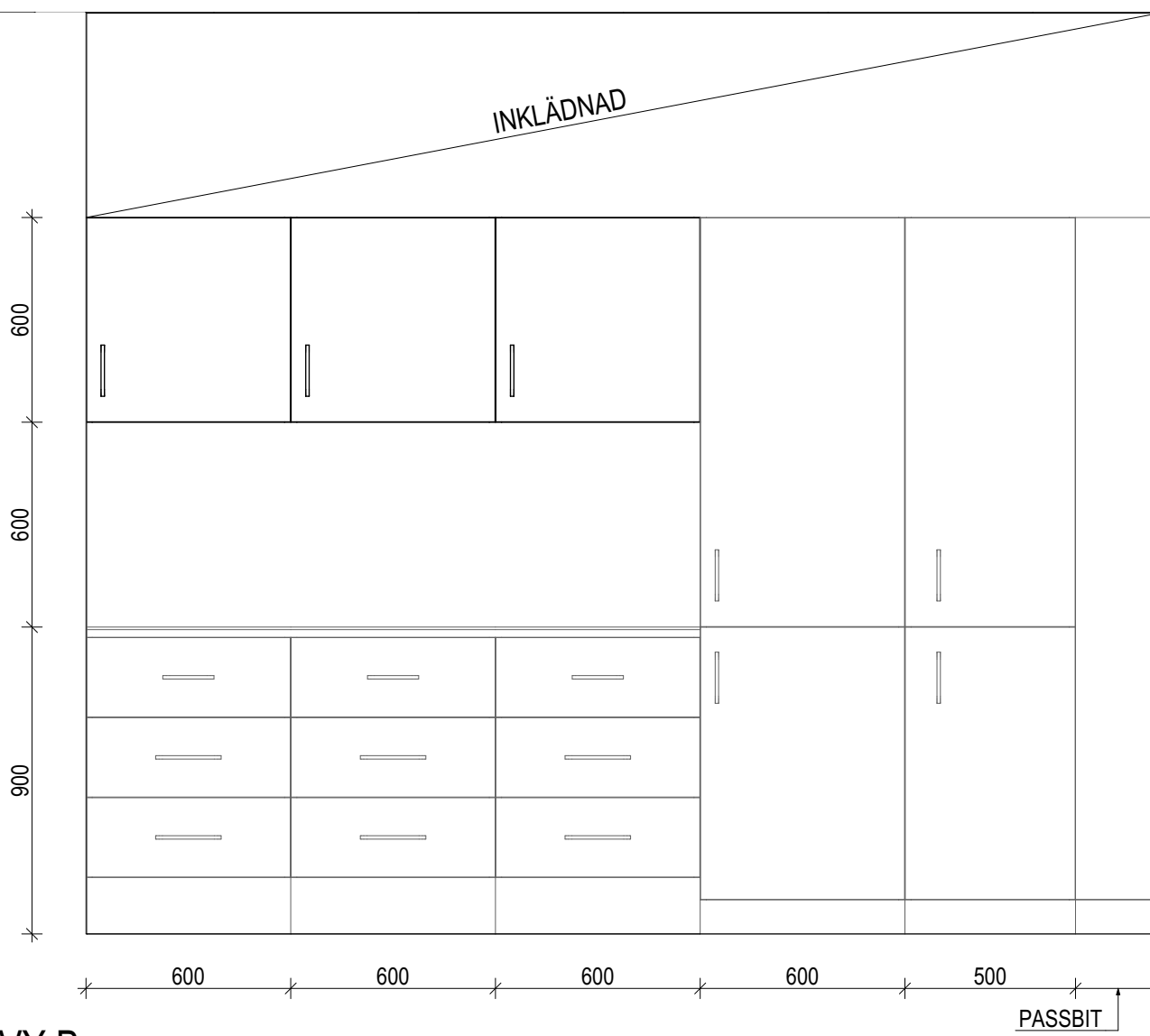

VY B

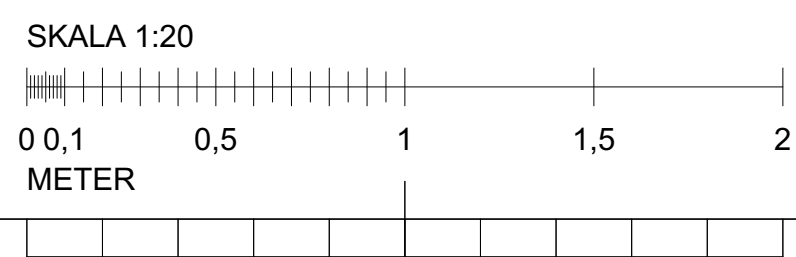

## FÖRKLARINGAR

Alla mått anges i millimeter

- ☐ Kakel enl. rumsbeskrivning
- ① Tvåldispenser
- ② Handdukhållare
- ③ Papperskorg
- ④ Hållare för handsprit

- TS = täcksida
- DM = diskmaskin
- DS = dragskåp
- M = micro
- U/M = högskåp för inbyggd av ugn och micro
- U = högskåp för inbyggd av ugn
- FL = fläkt
- HS = högskåp
- K = kyl
- F = frys
- K/F = kyl/frys
- TT = torktumlare
- TM = tvättmaskin
- SK2 = skötbord
- KM = kaffemaskin

## FÖRESKRIFTER

Pentryn och bänkinredningar fabr Marbodol.  
Täcksidor och passbitar skall vara kulör lika luckor.  
Bänkskiva skall ha postformad framkant.  
Diskbänkskåp med plåtelagd botten  
Högskåp, bänkskåp och överskåp med hyllor.  
Handtag skall vara nickelfritt.

Inklädnader upp till utak utförs av täcksidor och skall ingå i leverans av inredning.

Tvättbänkar skall vara rostfria med ställbara ben och trådbackar enl. ritning.

Vitvaror se Färg- och materialbeskrivning

Slädskåp, bredder enligt A-ritning. Inredning enl. tillverkarens standard.  
Rumskompletteringar skall fästas i vägg (tipskydd).  
Skåp- och bänkinredningar skall ha löstagbar sockel.  
Läckageskydd skall finnas under kyl, frys och diskmaskin.  
Skyddsavstånd om minst 0,5 meter skall uppnås mellan ovasida elektrisk spis till brännbart material eller spisfläkt.

## FÖRESKRIFTER

Toalettstolar kan vara vägghängda enligt VVS-handling.

## HÄNVISNINGAR

Se rambeskrivning

BET	ANT	ÄNDRINGEN AVSER	DATUM	SIGN
-----	-----	-----------------	-------	------

## FÖRFRÅGNINGSUNDERLAG

### JONSLUNDS SKOLA

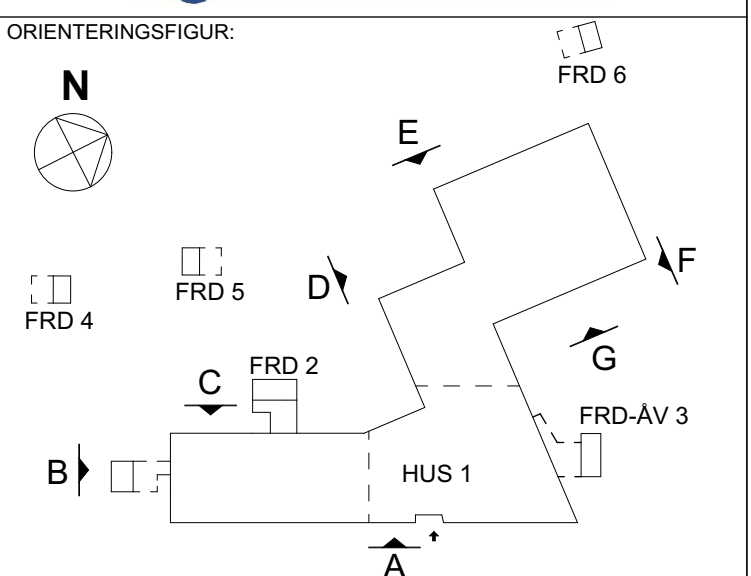

X	A	D OFFICE arkitekter ab	031-333 66 70
	K	HBK	031-724 54 28
	V	Vcon	031-69 68 60
	E	Vinnergi	010-102 44 00
	M	Advice ab	073-23 29 911
	BR	FSD	031-756 86 00
	AK	Norconsult	010-141 80 00
	W	-	-
	SK	-	-
	C	D OFFICE arkitekter ab	031-333 66 70

UPPDRAG NR 23-1863	RITAD AV JU	HANDLAGGARE LO
DATUM 2023-08-25	ANSVARIG Lars Olausson	

## JONSLUNDS SKOLA NYBYGGNAD Uppställningar Pentryn & Arbetsbänkar, uppställningar

SKALA A1=1:20 A3=1:40	NUMMER A-46-4-114	BET
-----------------------------	----------------------	-----

## FÖRKLARINGAR

Alla mått anges i millimeter

## FÖRESKRIFTER

- Brandcellsgräns EI60
- Utrymningsstrategi
- Ö - ÖPPNINGSBART FÖNSTER
- ML - MOTORLÅS
- MK - MAGNETKONTAKT
- MB - MIKROBRYTARE
- M - MAGNETUPPSTÄLLNING
- KL - KORTLÅSARE
- EL - ELSLUTBLECK
- EL2 - ELSLUTBLECK MED INBYGGD KOLVSKONTAKT
- DÖ - DÖRRÖPPNINGSAUTOMATIK
- FS - DÖRRSTÄNGARE MED FREESWING

- GENOMLYST VÄGLEDANDE MARKERING
- EFTERLYSANDE VÄGLEDANDE MARKERING
- GENOMLYST VÄGLEDANDE MARKERING MED RULLSTOLLSYMBOL
- EFTERLYSANDE VÄGLEDANDE MARKERING MED RULLSTOLLSYMBOL

- LARMZON 1 (FÖRSKOLA)
- LARMZON 2 (SKOLA)
- LARMZON 3 (IDROTT)
- LARMZON 4 (SKOLA PLAN 2)

## HÄNVISNINGAR

Se rambeskrivning

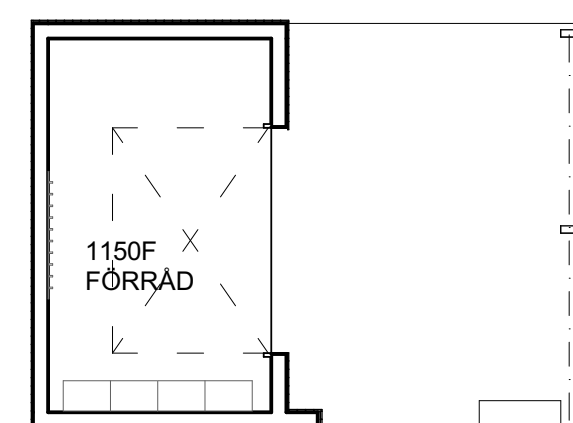
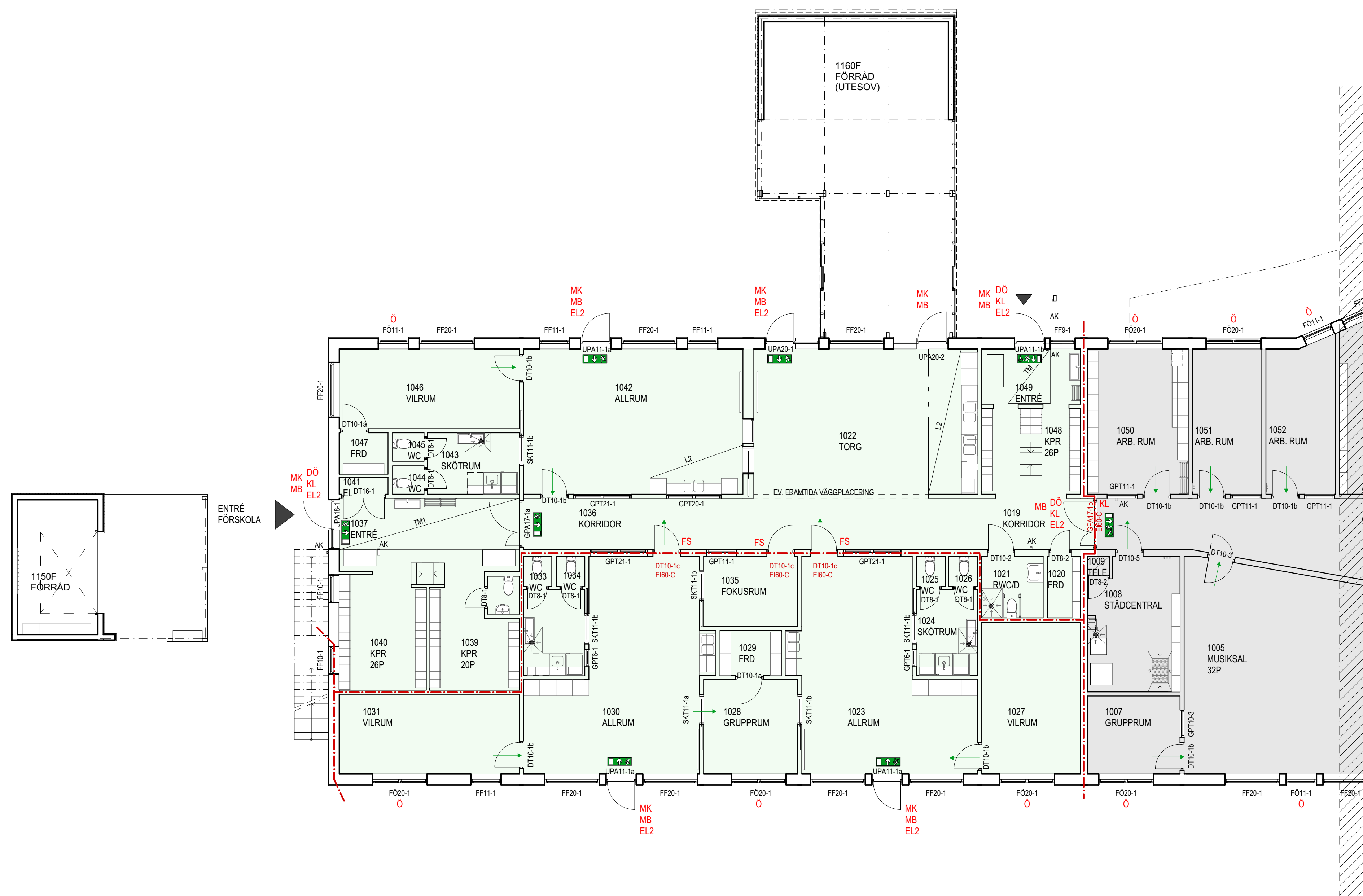

BET	ANT	ÄNDRINGEN AVSER	DATUM	SIGN
-----	-----	-----------------	-------	------

## FÖRFRÅGNINGSUNDERLAG

### JONSLUNDS SKOLA

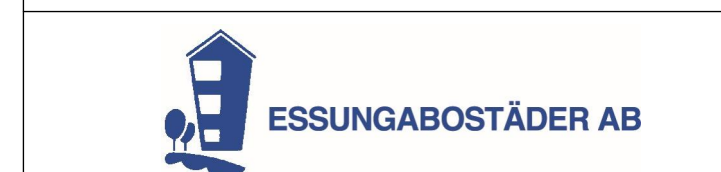

ORIENTERINGSFIGUR:

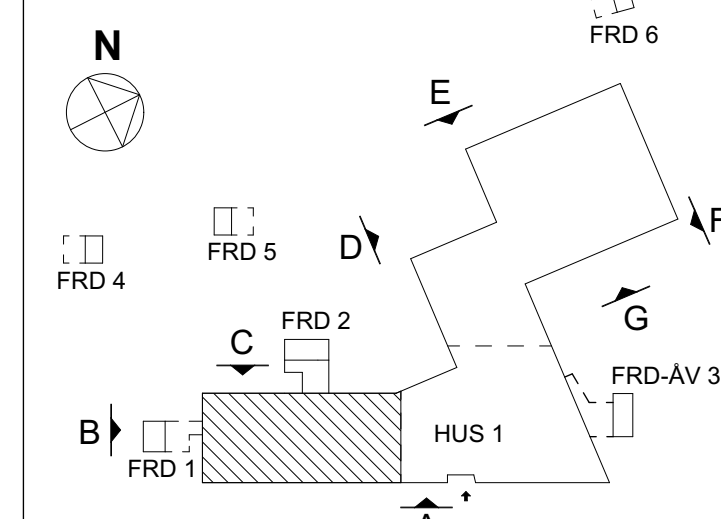

X	A	D OFFICE arkitekter ab	031-333 66 70
	K	HBK	031-724 54 28
	V	Vcon	031-69 68 60
	E	Vinnergi	010-102 44 00
	M	Advic ab	073-23 29 91
	BR	FSD	031-756 86 00
	AK	Norconsult	010-141 80 00
	W	-	-
	SK	Liljewall Arkitekter ab	010-205 10 80
	C	D OFFICE Arkitekter ab	031-333 66 70

UPPDRAG NR	RITAD AV	HANDLAGGARE
23-1863	JU	LO
DATUM	ANSVARIG	
2023-08-25	Lars Olausson	

## JONSLUNDS SKOLA NYBYGGNAD

### Läs och larmplaner

#### Hus 1, Plan 1, Läs och larm, del 1

SKALA	A1=1:100	NUMMER	BET
	A3=1:200	A-99-1-A100	



### FÖRKLARINGAR

Alla mått anges i millimeter

### FÖRESKRIFTER

- Brandcellsgräns EI60
- Utrymningsstrategi
- Ö - ÖPPNINGSBART FÖNSTER
- ML - MOTORLÄS
- MK - MAGNETKONTAKT
- MB - MIKROBRYTARE
- M - MAGNETUPPSTÄLLNING
- KL - KORTLÄSARE
- EL - ELSLUTBLECK
- EL2 - ELSLUTBLECK MED INBYGGD KOLVSKONTAKT
- DÖ - DÖRRÖPPNINGSAUTOMATIK
- FS - DÖRRSTÄNGARE MED FREESWING
- GENOMLYST VÄGLEDANDE MARKERING
- EFTERLYSANDE VÄGLEDANDE MARKERING
- GENOMLYST VÄGLEDANDE MARKERING MED RULLSTOLLSYMBOL
- EFTERLYSANDE VÄGLEDANDE MARKERING MED RULLSTOLLSYMBOL

- LARMZON 1 (FÖRSKOLA)
- LARMZON 2 (SKOLA)
- LARMZON 3 (IDROTT)
- LARMZON 4 (SKOLA PLAN 2)

### HÄNVISNINGAR

Se rambeskrivning

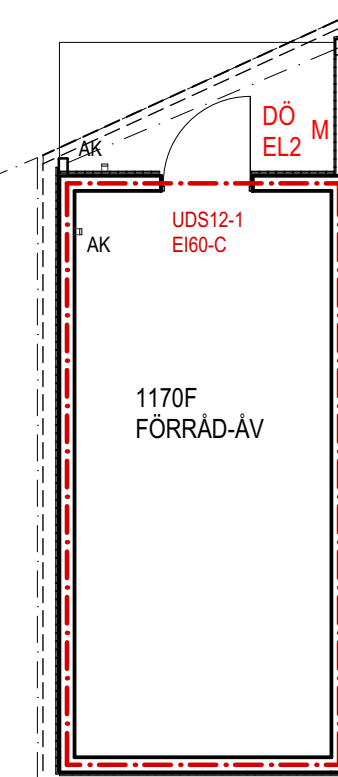
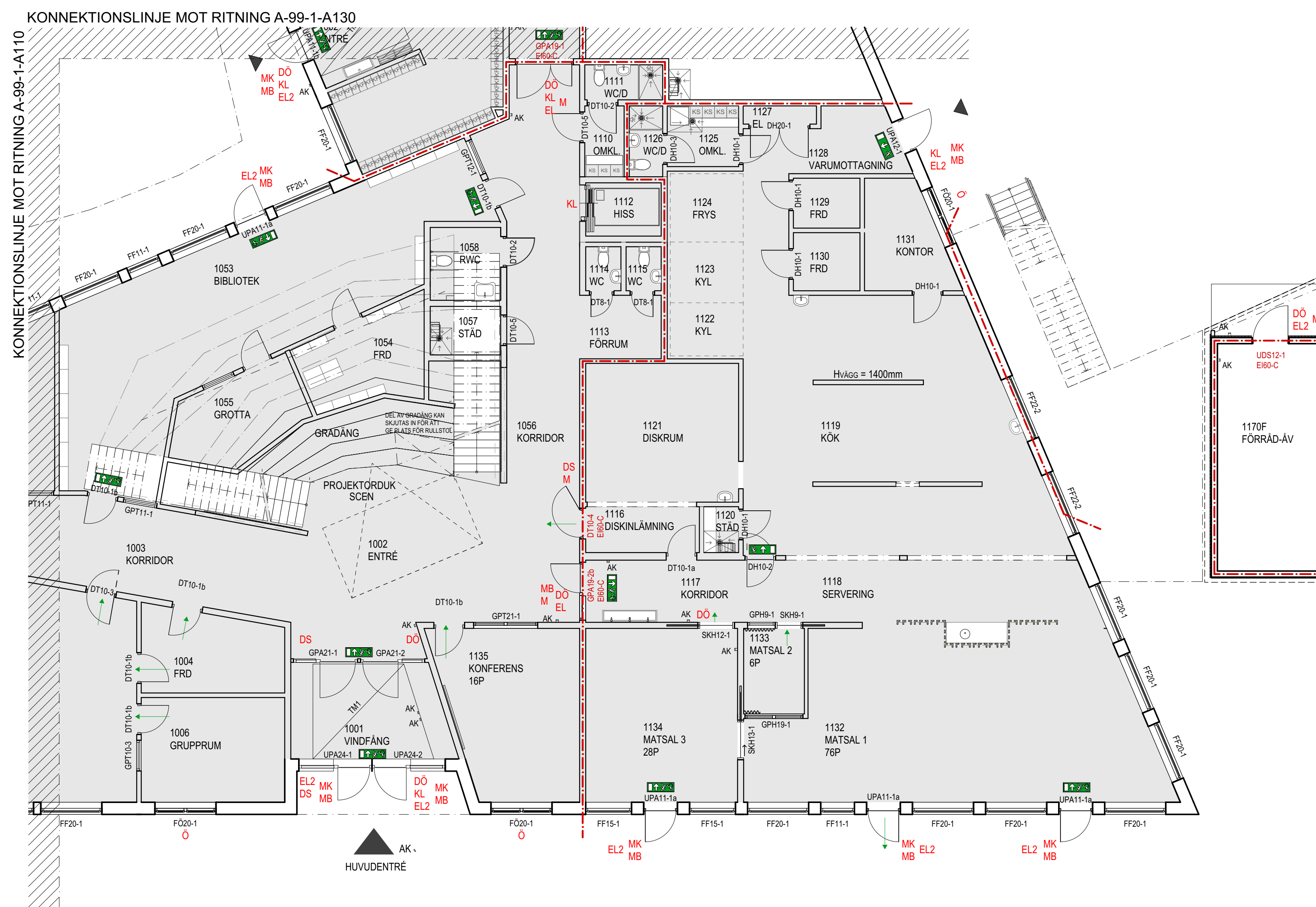

BET	ANT	ÄNDRINGEN AVSER	DATUM	SIGN
-----	-----	-----------------	-------	------

### FÖRFRÅGNINGSUNDERLAG

### JONSLUNDS SKOLA

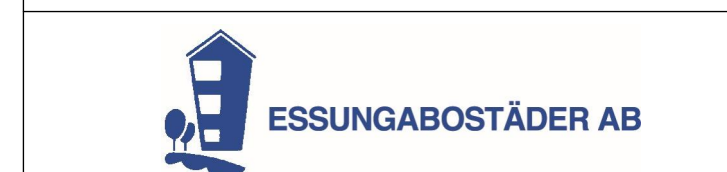

ORIENTERINGSGIFUR:

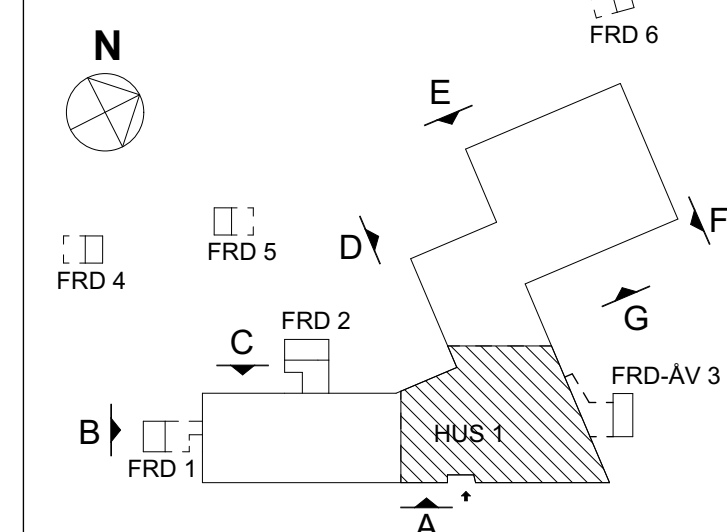

X	A	D OFFICE arkitekter ab	031-333 66 70
	K	HBK	031-724 54 28
	V	Vcon	031-69 68 60
	E	Vinnergi	010-102 44 00
	M	Adwice ab	073-23 29 911
	BR	FSD	031-756 86 00
	AK	Norconsult	010-141 80 00
	W	-	-
	SK	Liljewall Arkitekter ab	010-205 10 80
	C	D OFFICE Arkitekter ab	031-333 66 70

UPPDRAG NR	RITAD AV	HANDLAGGARE
23-1863	JU	LO
DATUM	ANSVARIG	
2023-08-25	Lars Olafsson	

### JONSLUNDS SKOLA NYBYGGNAD

Läs och larmplaner  
Hus 1, Plan 1, Läs och larm, del 2

SKALA	A1=1:100	NUMMER	BET
	A3=1:200	A-99-1-A110	



### FÖRKLARINGAR

Alla mått anges i millimeter

### FÖRESKRIFTER

- Brandcellsgräns EI60
- Utrymningsstrategi
- Ö - ÖPPNINGSBART FÖNSTER
- ML - MOTORLÅS
- MK - MAGNETKONTAKT
- MB - MIKROBRYTARE
- M - MAGNETUPPSTÄLLNING
- KL - KORTLÅSARE
- EL - ELSLUTBLECK
- EL2 - ELSLUTBLECK MED INBYGGD KOLVSKONTAKT
- DÖ - DÖRRÖPPNINGSAUTOMATIK
- FS - DÖRRSTÄNGARE MED FREESWING

- GENOMLYST VÄGLEDANDE MARKERING
- EFTERLYSANDE VÄGLEDANDE MARKERING
- GENOMLYST VÄGLEDANDE MARKERING MED RULLSTOLLSYMBOL
- EFTERLYSANDE VÄGLEDANDE MARKERING MED RULLSTOLLSYMBOL

- LARMZON 1 (FÖRSKOLA)
- LARMZON 2 (SKOLA)
- LARMZON 3 (IDROTT)
- LARMZON 4 (SKOLA PLAN 2)

### HÄNVISNINGAR

Se rambeskrivning



KONNEKTIONSLINJE MOT RITNING A-99-1-A120

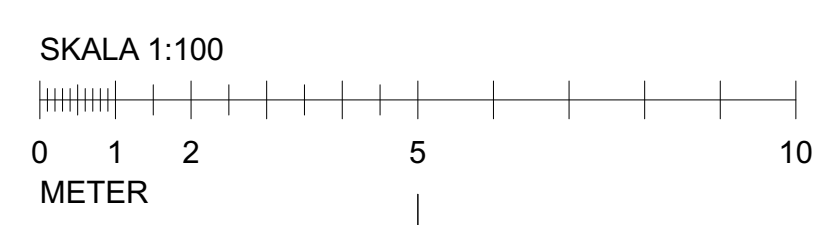

BET	ANT	ÄNDRINGEN AVSER	DATUM	SIGN
-----	-----	-----------------	-------	------

### FÖRFRÅGNINGSUNDERLAG

### JONSLUNDS SKOLA

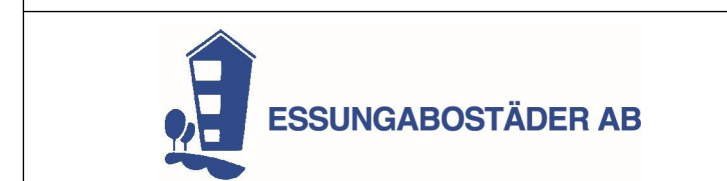

ORIENTERINGSFIGUR:

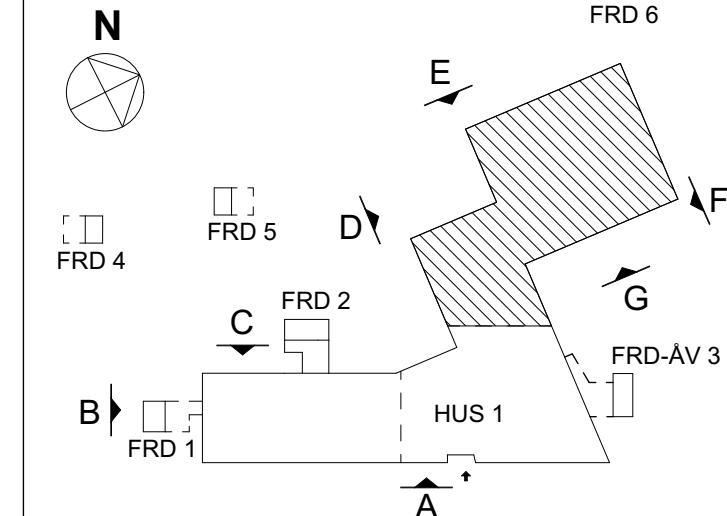

A	D OFFICE arkitekter ab	031-333 66 70
K	HBK	031-724 54 28
V	Vcon	031-69 68 60
E	Vinnergi	010-102 44 00
M	Advicse ab	073-23 29 911
BR	FSD	031-756 86 00
AK	Norconsult	010-141 80 00
W	-	-
SK	Liljewall Arkitekter ab	010-205 10 80
C	D OFFICE Arkitekter ab	031-333 66 70

UPPDRAG NR	RITAD AV	HANDLAGGARE
23-1863	JU	LO
DATUM	ANSVARIG	
2023-08-25	Lars Olafsson	

### JONSLUNDS SKOLA NYBYGGNAD

Läs och larmplaner  
Hus 1, Plan 1, Läs och larm, del 3

SKALA	NUMMER	BET
A1=1:100		
A3=1:200	A-99-1-A120	



## FÖRKLARINGAR

Alla mått anges i millimeter

## FÖRESKRIFTER

- Brandcellsgräns EI60
- Utrymningsstrategi
- Ö - ÖPPNINGSBART FÖNSTER
- ML - MOTORLÅS
- MK - MAGNETKONTAKT
- MB - MIKROBRYTARE
- M - MAGNETUPPSTÄLLNING
- KL - KORTLÅSARE
- EL - ELSLUTBLECK
- EL2 - ELSLUTBLECK MED INBYGGD KOLVSKONTAKT
- DÖ - DÖRRÖPPNINGSAUTOMATIK
- FS - DÖRRSTÄNGARE MED FREESWING

- GENOMLYST VÄGLEDANDE MARKERING
- EFTERLYSANDE VÄGLEDANDE MARKERING
- GENOMLYST VÄGLEDANDE MARKERING MED RULLSTOLLSYMBOL
- EFTERLYSANDE VÄGLEDANDE MARKERING MED RULLSTOLLSYMBOL

- LARMZON 1 (FÖRSKOLA)
- LARMZON 2 (SKOLA)
- LARMZON 3 (IDROTT)
- LARMZON 4 (SKOLA PLAN 2)

## HÄNVISNINGAR

Se rambeskrivning

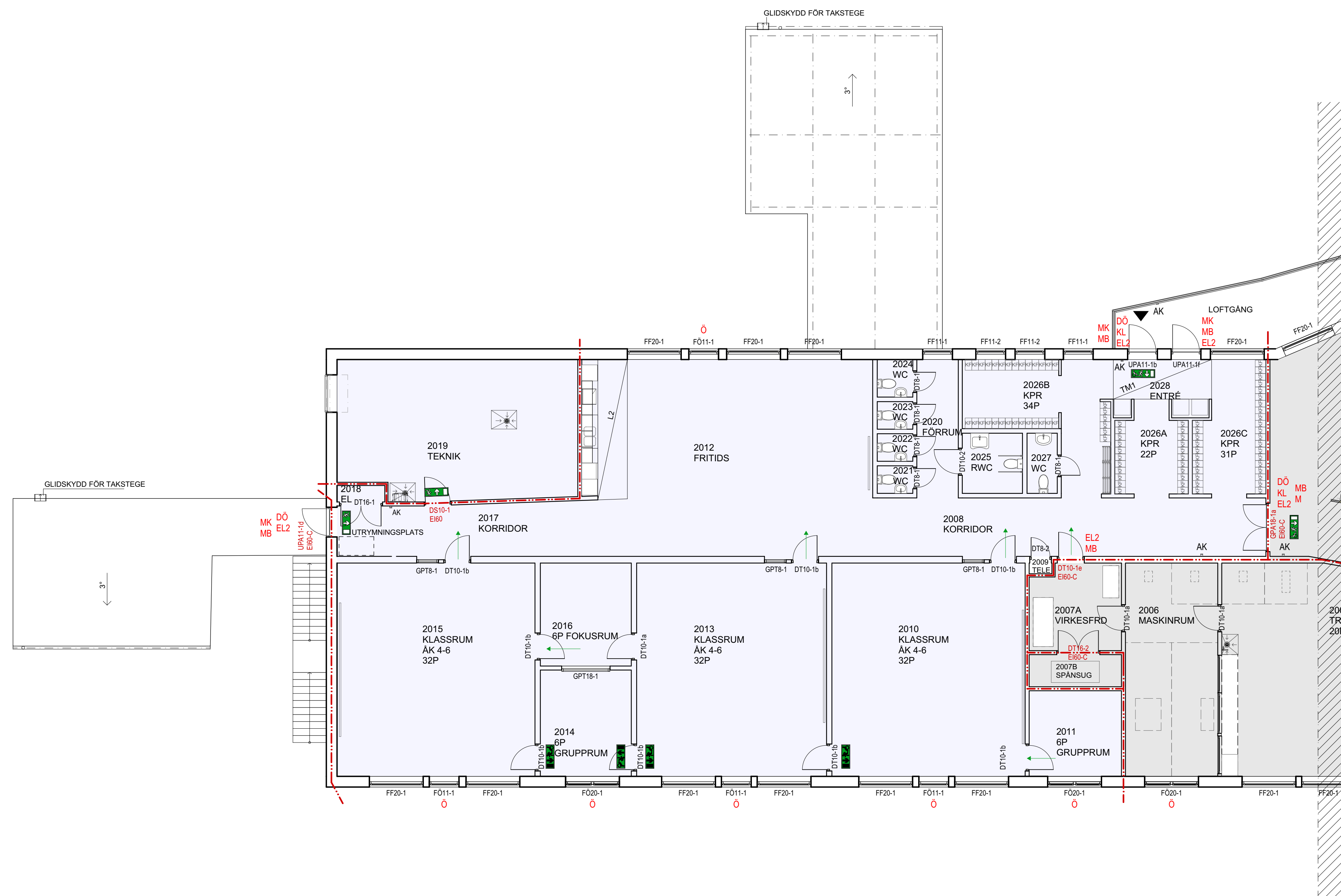

BET	ANT	ÄNDRINGEN AVSER	DATUM	SIGN
-----	-----	-----------------	-------	------

## FÖRFRÅGNINGSUNDERLAG

### JONSLUNDS SKOLA

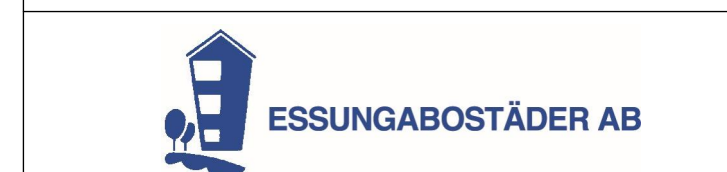

ORIENTERINGSFIGUR:

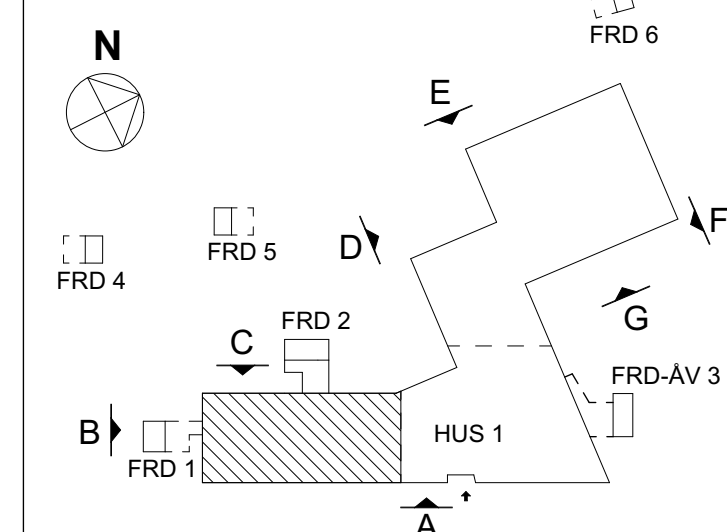

X	A	D OFFICE arkitekter ab	031-333 66 70
	K	HBK	031-724 54 28
	V	Vcon	031-69 68 60
	E	Vinnergi	010-102 44 00
	M	Advice ab	073-23 29 911
	BR	FSD	031-756 86 00
	AK	Norconsult	010-141 80 00
	W	-	-
	SK	Liljewall Arkitekter ab	010-205 10 80
	C	D OFFICE Arkitekter ab	031-333 66 70

UPPDRAG NR	RITAD AV	HANDLAGGARE
23-1863	JU	LO
DATUM	ANSVARIG	
2023-08-25	Lars Olafsson	

## JONSLUNDS SKOLA NYBYGGNAD

### Läs och larmplaner

#### Hus 1, Plan 2, Läs och larm, del 1

SKALA	A1=1:100	NUMMER	BET
	A3=1:200	A-99-1-A200	

### FÖRKLARINGAR

Alla mått anges i millimeter

### FÖRESKRIFTER

- - - Brandcellsgräns EI60
- Utrymningsstrategi
- Ö - ÖPPNINGSBART FÖNSTER
- ML - MOTORLÅS
- MK - MAGNETKONTAKT
- MB - MIKROBRYTARE
- M - MAGNETUPPSTÄLLNING
- KL - KORTLÅSARE
- EL - ELSLUTBLECK
- EL2 - ELSLUTBLECK MED INBYGGD KOLVSKONTAKT
- DÖ - DÖRRÖPPNINGSAUTOMATIK
- FS - DÖRRSTÄNGARE MED FREESWING

- GENOMLYST VÄGLEDANDE MARKERING
- EFTERLYSANDE VÄGLEDANDE MARKERING
- GENOMLYST VÄGLEDANDE MARKERING MED RULLSTÖLSSYMBOL
- EFTERLYSANDE VÄGLEDANDE MARKERING MED RULLSTÖLSSYMBOL

- LARMZON 1 (FÖRSKOLA)
- LARMZON 2 (SKOLA)
- LARMZON 3 (IDROTT)
- LARMZON 4 (SKOLA PLAN 2)

### HÄNVISNINGAR

Se rambeskrivning

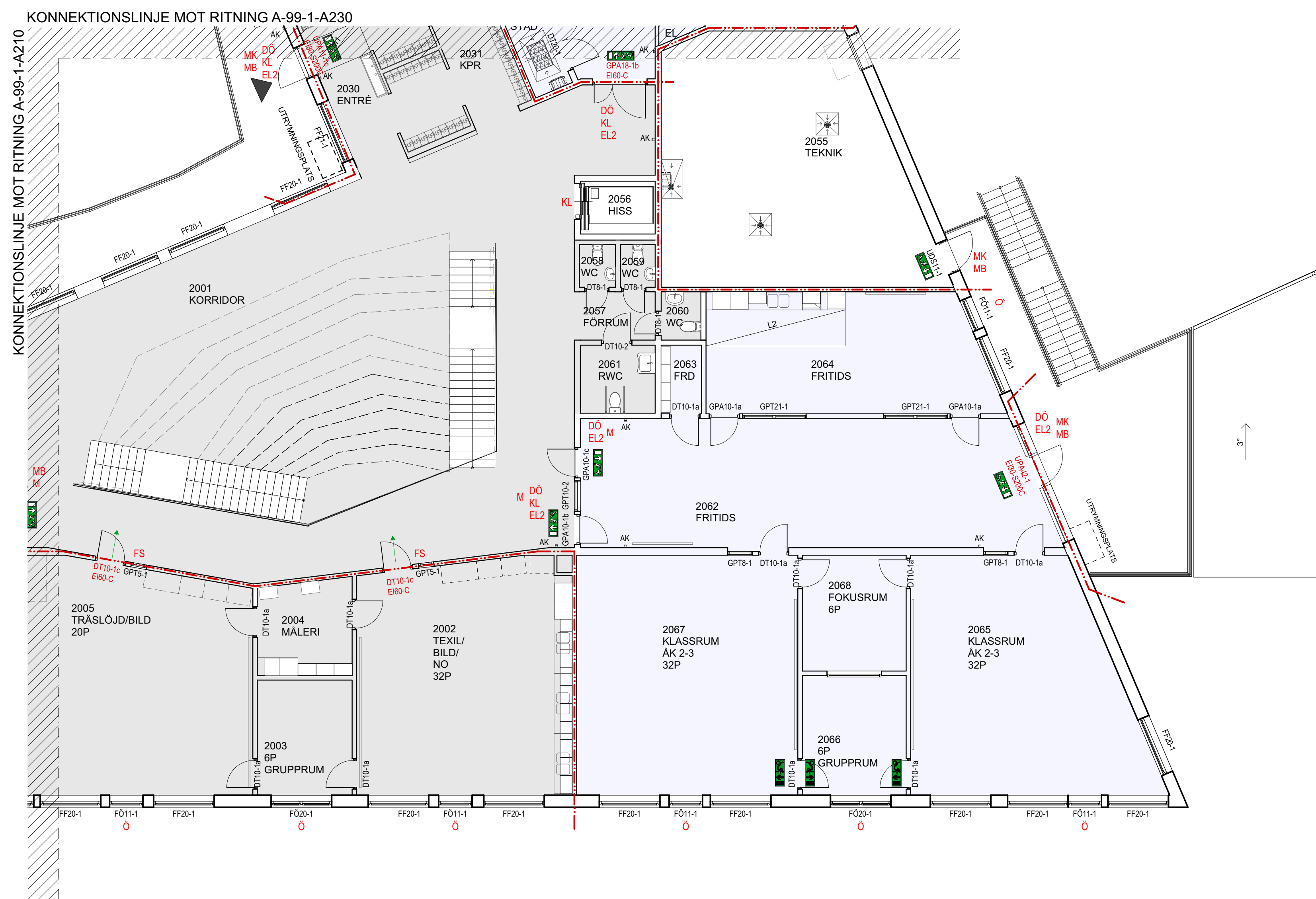

BET	ANT	ÄNDRINGEN AVSER	DATUM	SIGN
-----	-----	-----------------	-------	------

### FÖRFRÅGNINGSUNDERLAG

### JONSLUNDS SKOLA

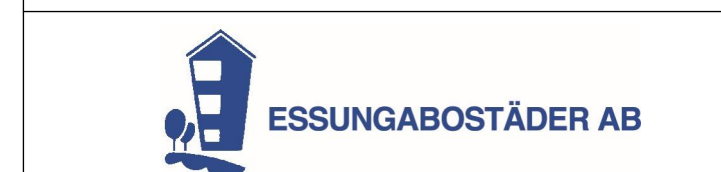

ORIENTERINGSFIGUR:

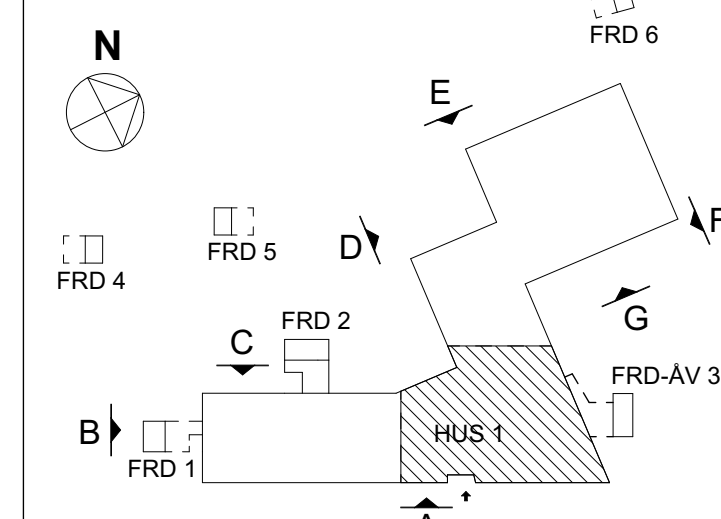

X	A	D OFFICE arkitekter ab	031-333 66 70
	K	HBK	031-724 54 28
	V	Vcon	031-69 68 60
	E	Vinnergi	010-102 44 00
	M	Advicor ab	073-23 29 911
	BR	FSD	031-756 86 00
	AK	Norconsult	010-141 80 00
	W	-	-
	SK	Liljewall Arkitekter ab	010-205 10 80
	C	D OFFICE Arkitekter ab	031-333 66 70

UPPDRAG NR	RITAD AV	HANDLAGGARE
23-1863	JU	LO
DATUM	ANSVARIG	
2023-08-25	Lars Olafsson	

### JONSLUNDS SKOLA NYBYGGNAD

Läs och larmplaner  
Hus 1, Plan 2, Läs och larm, del 2

SKALA	NUMMER	BET
A1=1:100		
A3=1:200	A-99-1-A210	



### FÖRKLARINGAR

Alla mått anges i millimeter

### FÖRESKRIFTER

- - - Brandcellsgräns EI60
- Utrymningsstrategi
- Ö - ÖPPNINGSBART FÖNSTER
- ML - MOTORLÅS
- MK - MAGNETKONTAKT
- MB - MIKROBRYTARE
- M - MAGNETUPPSTÄLLNING
- KL - KORTLÅSARE
- EL - ELSLUTBLECK
- EL2 - ELSLUTBLECK MED INBYGGD KOLVSKONTAKT
- DÖ - DÖRRÖPPNINGSAUTOMATIK
- FS - DÖRRSTÄNGARE MED FREESWING

- GENOMLYST VÄGLEDANDE MARKERING
- EFTERLYSANDE VÄGLEDANDE MARKERING
- GENOMLYST VÄGLEDANDE MARKERING MED RULLSTOLLSYMBOL
- EFTERLYSANDE VÄGLEDANDE MARKERING MED RULLSTOLLSYMBOL

- LARMZON 1 (FÖRSKOLA)
- LARMZON 2 (SKOLA)
- LARMZON 3 (IDROTT)
- LARMZON 4 (SKOLA PLAN 2)

### HÄNVISNINGAR

Se rambeskrivning

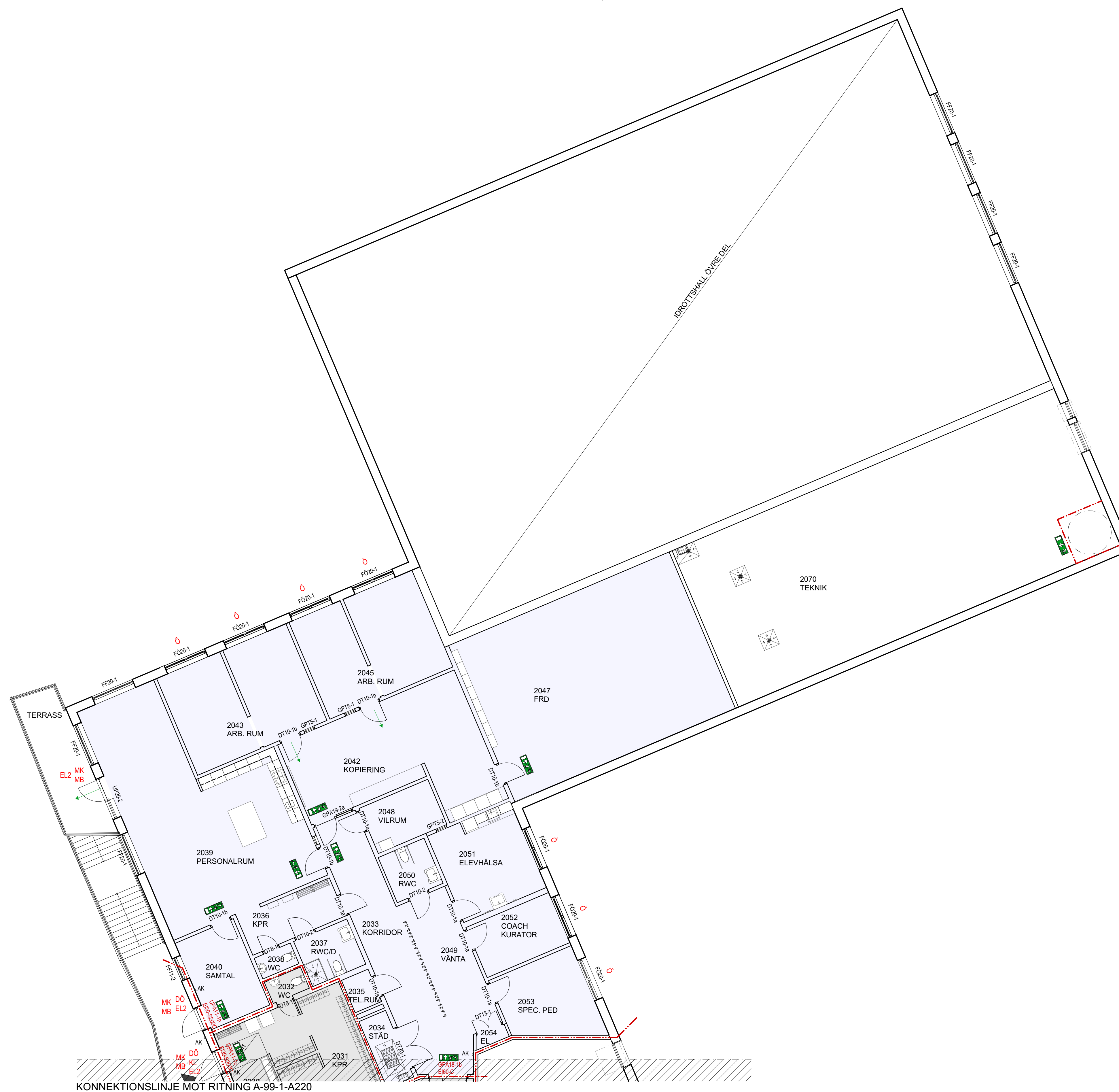

KONNEKTIONSLINJE MOT RITNING A-99-1-A220

SKALA 1:100



BET	ANT	ÄNDRINGEN AVSER	DATUM	SIGN
-----	-----	-----------------	-------	------

### FÖRFRÅGNINGSUNDERLAG

### JONSLUNDS SKOLA

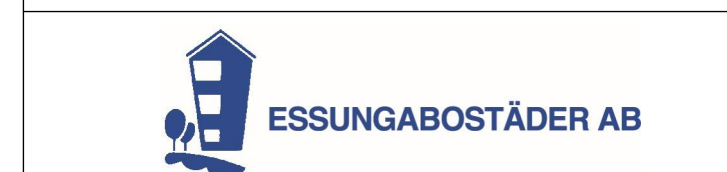

ORIENTERINGSFIGUR:

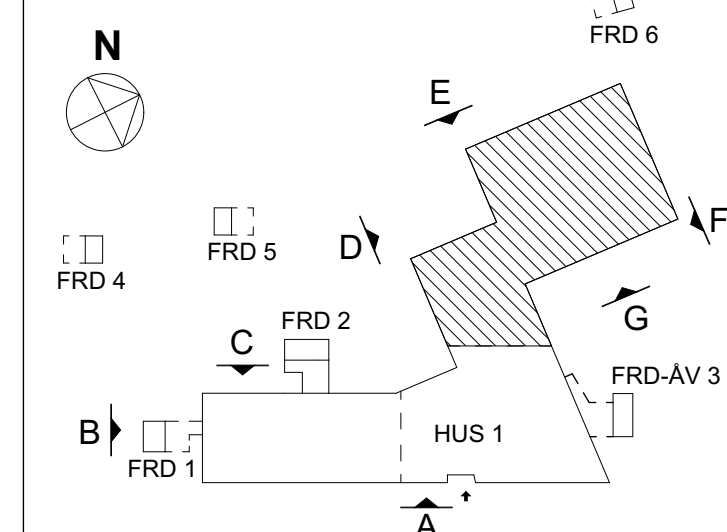

<input checked="" type="checkbox"/>	A	D OFFICE arkitekter ab	031-333 66 70
<input type="checkbox"/>	K	HBK	031-724 54 28
<input type="checkbox"/>	V	Vcon	031-69 68 60
<input type="checkbox"/>	E	Vinnergi	010-102 44 00
<input type="checkbox"/>	M	Advice ab	073-23 29 911
<input type="checkbox"/>	BR	FSD	031-756 86 00
<input type="checkbox"/>	AK	Norconsult	010-141 80 00
<input type="checkbox"/>	W	-	-
<input type="checkbox"/>	SK	Liljewall Arkitekter ab	010-205 10 80
<input type="checkbox"/>	C	D OFFICE Arkitekter ab	031-333 66 70

UPPDRAG NR	RITAD AV	HANDLAGGARE
23-1863	JU	LO
DATUM	ANSVARIG	
2023-08-25	Lars Olafsson	

### JONSLUNDS SKOLA NYBYGGNAD

Lås och larmplaner  
Hus 1, Plan 2, Lås och larm, del 3

SKALA	A1=1:100	NUMMER	BET
	A3=1:200	A-99-1-A220	